



## Anlagegruppen der IST Investmentstiftung

GELDMARKT CHF (GM)	3
OBLIGATIONEN SCHWEIZ INDEX (OSI)	5
OBLIGATIONEN AUSLAND CHF (OAF)	7
GOVERNO BOND (GB)	9
GOVERNO BOND HEDGED CHF (GBH)	11
OBLIGATIONEN AUSLAND (OA)	13
OBLIGATIONEN AUSLAND HEDGED CHF (OAH)	15
GLOBAL CORPORATES IG HEDGED CHF (GCH)	17
OBLIGATIONEN EMERGING MARKETS (OEM)	19
WANDELOBLIGATIONEN GLOBAL HEDGED CHF (WOB)	21
AKTIEN SCHWEIZ SMI INDEX (ASI)	23
AKTIEN SCHWEIZ SPI PLUS (ASPI)	25
AKTIEN SCHWEIZ ERGÄNZUNGSWERTE (ASE)	27
GLOBE INDEX (GI)	29
GLOBE INDEX HEDGED CHF (GIH)	31
GLOBE INDEX SRI (GISRI)	33
EUROPE INDEX SRI (EISRI)	35
AKTIEN GLOBAL LOW VOL (AGHD)	37
GLOBAL SMALL MID CAPS (GSMC)	39
AMERICA SMALL MID CAPS (ASMC)	41
EUROPE SMALL MID CAPS (ESM)	43
AKTIEN EMERGING MARKETS LOW VOL (EMMA)	45
IMMO OPTIMA SCHWEIZ (IOS)	47
IMMO INVEST SCHWEIZ (IIS)	49
IMMOBILIEN SCHWEIZ WOHNEN (ISW)	51
IMMOBILIEN SCHWEIZ FOKUS (ISF)	53
GLOBAL REIT (GR)	55
IMMOBILIEN GLOBAL USD (REG)	57
IMMOBILIEN GLOBAL HEDGED CHF (REH)	59
MIXTA OPTIMA 15 (MO15)	61
MIXTA OPTIMA 25 (MO25)	63
MIXTA OPTIMA 35 (MO35)	65
MIXTA OPTIMA 75 (MO75)	67
INSURANCE LINKED STRATEGIES USD (ILS)	69
INSURANCE LINKED STRATEGIES HEDGED CHF (ILH)	71
AKTIEN SCHWEIZ SPI PLUS (ASPI)	73
AKTIEN SCHWEIZ MINIMUM VARIANZ (ASMV)	75
MIXTA OPTIMA 30 (MOB)	77
WOHNBAUHYPOTHEKEN SCHWEIZ (WHS)	79
GLOSSAR	81



# GELDMARKT CHF (GM)

## Eckdaten

Depotbank	Bank Lombard Odier & Co AG
Lancierung	Dezember 2006
Währung	CHF
Zeichnung/Rücknahme	täglich bis 14 Uhr (T)
Ende Geschäftsjahr	30. September
Ausschüttung	thesaurierend
Benchmark	FTSE CHF Eurodep 3m
Fondsvermögen	CHF 120.06 Mio.
Basisportfolio	CHF 1.70 Mrd
Anzahl Positionen	125
Kursquelle	Bloomberg ISTOSC3 istfunds.ch
NAV Kategorie III	CHF 111.91

## Fondsmanager

Fondsmanager	Bank Syz
Fondsmanager seit	August 2008
Unterzeichnung UNPRI	ja

## Zeichnung / Rücknahme

Valuta Zeichnung	T + 3 Tage
Valuta Rücknahme	T + 3 Tage

## Kennzahlen

Average Rating	A2
Rendite auf Verfall	2.18%
Durchschnittliche Laufzeit	151.00

## Anlagepolitik

GELDMARKT CHF investiert hauptsächlich in auf CHF lautende Forderungspapiere und -wertrechte sowie kurzfristige liquide Anlagen von Emittenten weltweit. Die Anlagen erfolgen breit diversifiziert in Bezug auf Schuldner und Laufzeiten. Die maximale Restlaufzeit beträgt 2 Jahre. Die durchschnittliche Restlaufzeit des Portfolios darf 9 Monate nicht übersteigen. Als Referenzindex gelangt der FTSE CHF Eurodep 3m zur Anwendung.

## Morningstar Style-Box™, 1

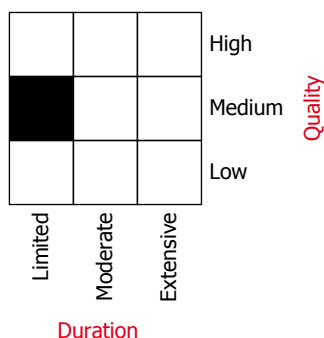

Quelle: Morningstar

## Performance in CHF (in %, netto nach Kosten)

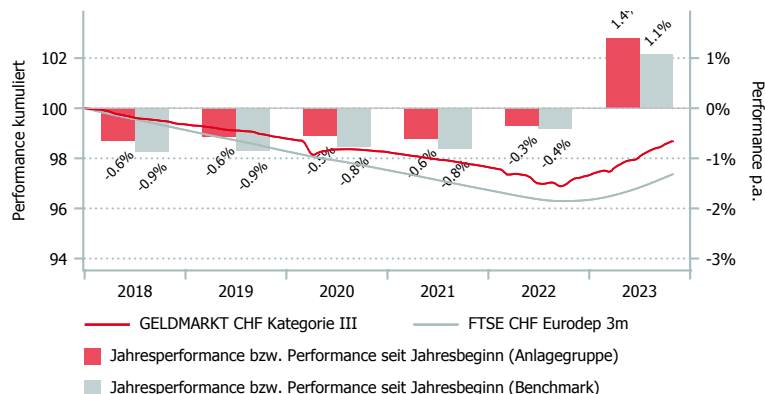

	1 Mt.	3 Mt.	6 Mt.	1 J.	3 J.*	5 J.*	Vol. 3 J.
GM Kat. III	0.13	0.42	0.92	1.59	0.12	-0.16	0.39
BM	0.15	0.43	0.78	1.11	-0.10	-0.39	0.27

\*annualisiert

	2017	2018	2019	2020	2021	2022	YTD
GM Kat. III	-0.42	-0.64	-0.57	-0.54	-0.61	-0.34	1.40
BM	-0.88	-0.87	-0.86	-0.77	-0.82	-0.41	1.07



## GELDMARKT CHF (GM)

### Aufteilung des Portfolios (in %)

#### Top 10 (in %)

	GM
Custodian	3.3
Axpo Holding AG	3.0
IWB IND Werke Basel	3.0
Swissgrid AG	3.0
Wells Fargo & Company	2.9
Firmenich International	2.8
Valiant Bank	2.5
Doha Finance Limited	2.5
Heathrow Funding Ltd	2.3
Landesbank Baden-Wurttemberg	2.3

#### Anlagekategorien (in %)

	GM
Obligationen CHF	63.0
Obligationen CHF (PP)	28.2
ECP	5.5
Floating Rate Notes	0.0
Floating Rate Notes (PP)	0.0
Liquidität	3.3

#### Rating (in %)

	GM
AAA	10.7
AA	19.0
A	38.2
BBB	32.1

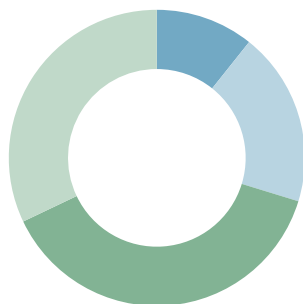

#### Fälligkeiten (in %)

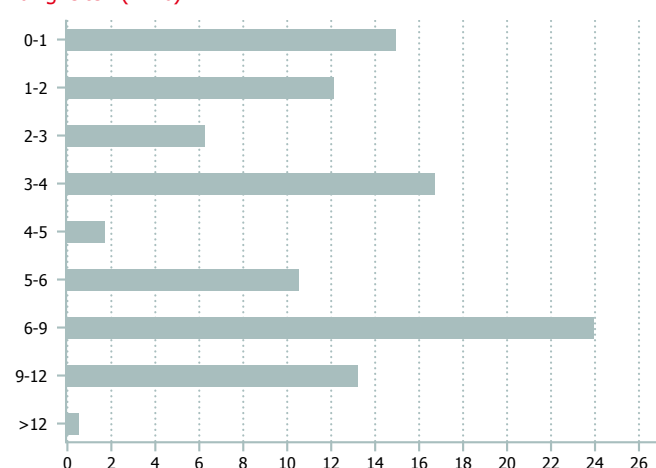

### Kategorienübersicht

	Kategorie I *	Kategorie III
Valor	3.025.231	2.733.870
ISIN	CH0030252313	CH0027338703
Investitionsgrösse in CHF	< 5 Mio.	> 5 Mio.
TER KGAST <sup>2</sup> in % p.a. per 30.09.2023	-	0.11
davon TER Zielfonds <sup>3</sup> in % p.a. per 30.09.2023	-	0.08
Gebühren Kauf / Verkauf in % <sup>4</sup>	CHF 200	CHF 200

<sup>1</sup> Die Morningstar Style Box™ zeigt die Anlagestrategie eines Fonds an. Informationen unter [www.morningstar.com](http://www.morningstar.com).

<sup>2</sup> Die Betriebsaufwandquote TER KGAST deckt sämtliche Kosten mit Ausnahme der Transaktionskosten und der transaktionsbezogenen steuerlichen Abgaben ab.

<sup>3</sup> Die TER Zielfonds entsprechen den gewichteten TER der unterliegenden Publikumfonds respektive der institutionellen Fonds der IST. Die Angabe entspricht der Höhe des zuletzt berechneten TER und bietet keine Gewähr für eine entsprechende Höhe in der Zukunft.

<sup>4</sup> zu Gunsten der Anlagegruppe

\* zur Zeit nicht aktiv

Datenquelle Benchmark: FTSE



# OBLIGATIONEN SCHWEIZ INDEX (OSI)

## Eckdaten

Depotbank	Bank Lombard Odier & Co AG
Lancierung	Februar 1967
Währung	CHF
Ende Geschäftsjahr	30. September
Ausschüttung	thesaurierend
Benchmark	SBI Dom. AAA-BBB
Fondsvermögen	CHF 127.07 Mio.
Basisportfolio	CHF 1.62 Mrd
Anzahl Positionen	925
Kursquelle	Bloomberg ISTOBSL istfunds.ch
NAV Kategorie I	CHF 1'387.62
NAV Kategorie II	CHF 1'405.98
NAV Kategorie III	CHF 1'412.24

## Fondsmanager

Fondsmanager	Lombard Odier AM
Fondsmanager seit	Dezember 2021
Unterzeichnung UNPRI	ja

## Zeichnung / Rücknahme

Valuta Zeichnung	T + 3 Tage
Valuta Rücknahme	T + 3 Tage

## Kennzahlen

Rendite auf Verfall	1.77%
Modified Duration	7.70 Jahre
Tracking Error ex-post	0.24%
Average Rating	AA+

## Anlagepolitik

OBLIGATIONEN SCHWEIZ INDEX investiert in CHF-Anleihen von Emittenten mit Domizil in der Schweiz und dem Fürstentum Liechtenstein. Die Anlagegruppe wird mittels Stratified-Sampling-Methode passiv verwaltet, mit dem Ziel einer möglichst geringen Abweichung zur Benchmark (Swiss Bond Domestic Total Return Index AAA-BBB). Der maximal zugelassene ex-ante Tracking Error beträgt 0.25%. Die Forderungen gegenüber einem einzelnen Schuldner sind auf maximal 10% begrenzt, ausgenommen für Anleihen der Eidgenossenschaft und der schweizerischen Pfandbriefinstitute. Alle Anlagen müssen mindestens Investment-Grade aufweisen. Das Durchschnittsrating der Anlagegruppe beträgt mindestens AA-.

## Performance in CHF (in %, netto nach Kosten)

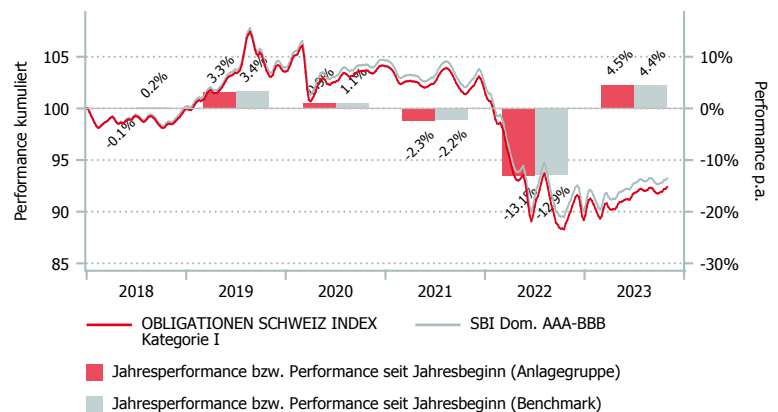

## Morningstar Style-Box™, 1

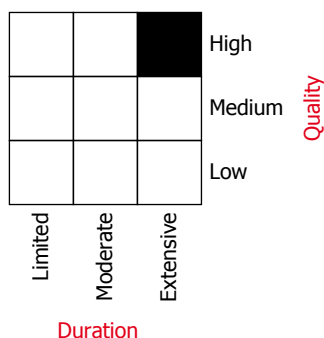

Quelle: Morningstar

	1 Mt.	3 Mt.	6 Mt.	1 J.	3 J.*	5 J.*	Vol. 3 J.
OSI Kat. I	0.55	0.33	2.03	3.22	-3.79	-1.28	5.51
OSI Kat. II	0.55	0.34	2.05	3.26	-3.75	-1.23	5.51
OSI Kat. III	0.56	0.35	2.07	3.30	-3.71	-1.19	5.51
BM	0.48	0.21	1.87	2.81	-3.68	-1.14	5.45

\*annualisiert

	2017	2018	2019	2020	2021	2022	YTD
OSI Kat. I	-0.07	-0.07	3.25	0.95	-2.32	-13.09	4.48
OSI Kat. II	0.01	0.01	3.34	1.02	-2.28	-13.05	4.52
OSI Kat. III	0.05	0.05	3.38	1.06	-2.24	-13.02	4.55
BM	0.10	0.20	3.37	1.11	-2.16	-12.88	4.44



# OBLIGATIONEN SCHWEIZ INDEX (OSI)

## Aufteilung des Portfolios (in %)

### Top 10 (in %)

	OSI
4 % Confederation Apr28 08.04.2028	1.5
4 % Confederation Jan49 06.01.2049	1.4
2 1/2 Confederation Mar36 08.03.2036	1.3
1 1/2 Confederation Apr42 30.04.2042	1.2
1 1/4 Confederation Jun37 27.06.2037	1.1
2% Confederation Jun64 25.06.2064	1.0
3.5% Confederation Apr33 08.04.2033	0.9
2 1/4 Confederation Jun31 22.06.2031	0.6
1/2 Confederation May30 27.05.2030	0.5
1/2 Confederation 45 Regs 28.06.2045	0.5

### Schuldner (in %)

	OSI
Pfandbriefinstitute	39.8
Lokale Behörden	22.3
Treasuries	13.2
Industrie	10.8
Finanzwesen	8.1
Versorgungsbetriebe	3.1
Staatlich und staatsnah	1.6
ABS	0.7
Supranationale	0.2
Sonstige (inkl. Liq.)	0.3

### Rating (in %)

Rating	OSI
AAA	60.7
AA+	1.3
AA	14.1
AA-	2.7
A+	1.6
A	9.0
A-	2.2
BBB+	1.3
BBB	6.2
BBB-	0.1
ohne Rating	0.8

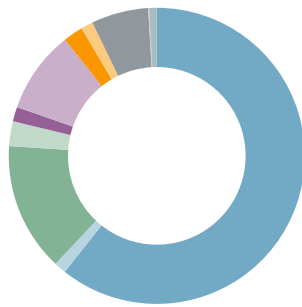

### Fälligkeiten (in %)

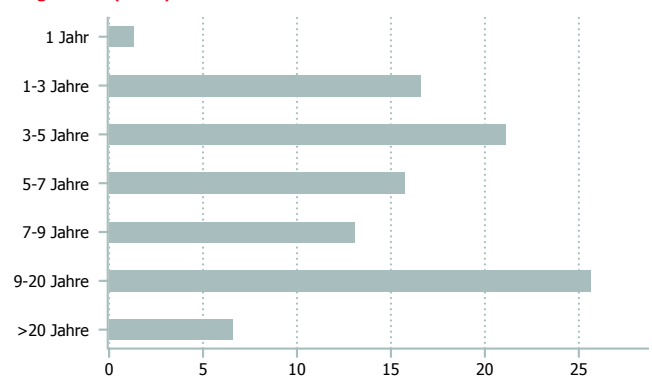

## Kategorienübersicht

	Kategorie I	Kategorie II	Kategorie III
Valor	287.597	2.902.859	2.902.867
ISIN	CH0002875976	CH0029028591	CH0029028674
Investitionsgrösse in CHF	< 10 Mio.	10 - 30 Mio.	> 30 Mio.
TER KGAST <sup>2</sup> in % p.a. per 30.09.2023	0.16	0.12	0.08
davon TER Zielfonds <sup>3</sup> in % p.a. per 30.09.2023	0.04	0.04	0.04
Gebühren Kauf / Verkauf in % <sup>4</sup>	0.50/0.00	0.50/0.00	0.50/0.00

<sup>1</sup> Die Morningstar Style Box™ zeigt die Anlagestrategie eines Fonds an. Informationen unter [www.morningstar.com](http://www.morningstar.com).

<sup>2</sup> Die Betriebsaufwandquote TER KGAST deckt sämtliche Kosten mit Ausnahme der Transaktionskosten und der transaktionsbezogenen steuerlichen Abgaben ab.

<sup>3</sup> Die TER Zielfonds entsprechen den gewichteten TER der unterliegenden Publikumfonds respektive der institutionellen Fonds der IST. Die Angabe entspricht der Höhe des zuletzt berechneten TER und bietet keine Gewähr für eine entsprechende Höhe in der Zukunft.

<sup>4</sup> zu Gunsten der Anlagegruppe

Datenquelle Benchmark: SIX Swiss Exchange



# OBLIGATIONEN AUSLAND CHF (OAF)

## Eckdaten

Depotbank	Bank Lombard Odier & Co AG
Lancierung	November 1981
Währung	CHF
Zeichnung/Rücknahme	täglich bis 14 Uhr (T)
Ende Geschäftsjahr	30. September
Ausschüttung	thesaurierend
Benchmark	SBI For. AAA-BBB
Fondsvermögen	CHF 19.12 Mio.
Basisportfolio	CHF 503.92 Mio.
Anzahl Positionen	120
Kursquelle	Bloomberg ISTOBAC istfunds.ch
NAV Kategorie I	CHF 1'403.28
NAV Kategorie II	CHF 1'413.70
NAV Kategorie III	CHF 1'419.99

## Fondsmanager

Fondsmanager	Swiss Life AM
Fondsmanager seit	März 2019
Unterzeichnung UNPRI	ja

## Zeichnung / Rücknahme

Valuta Zeichnung	T + 2 Tage
Valuta Rücknahme	T + 2 Tage

## Kennzahlen

Rendite auf Verfall	1.98%
Modified Duration	4.24 Jahre
Benchmark Duration	4.20 Jahre
Tracking Error ex-post	0.35%
Average Rating	A+

## Anlagepolitik

OBLIGATIONEN AUSLAND CHF ist eine aktiv verwaltete Anlagegruppe mit Anleihen von ausländischen Schuldern in Schweizer Franken. Sofern besondere Marktverhältnisse dies erfordern, dürfen bis zu 20% des Vermögens in auf CHF lautende Forderungspapiere von Schweizer Schuldern angelegt werden. Die Forderungen pro Schuldner dürfen höchstens 10% der Anlagegruppe betragen. Das Portfolio ist breit diversifiziert. Das Durchschnittsrating der Anlagegruppe muss mindestens A- betragen. Die Duration der Anlagegruppe darf maximal 30% von derjenigen der Benchmark abweichen. Als Benchmark wird der Swiss Bond Index Foreign Total Return AAA-BBB angewendet.

## Performance in CHF (in %, netto nach Kosten)

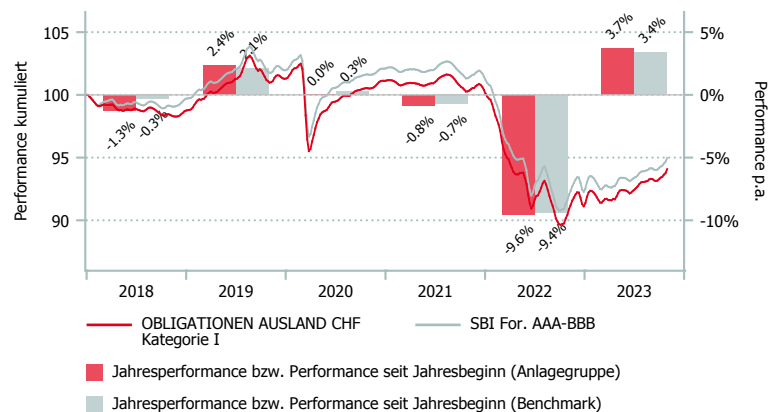

## Morningstar Style-Box™, 1

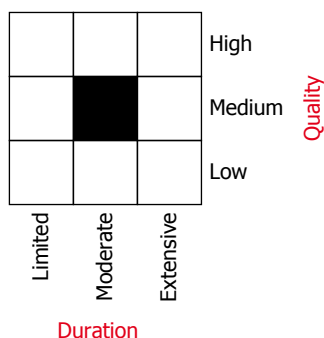

Quelle: Morningstar

	1 Mt.	3 Mt.	6 Mt.	1 J.	3 J.*	5 J.*	Vol. 3 J.
OAF Kat. I	0.84	1.18	2.56	3.84	-2.20	-0.90	3.62
OAF Kat. II	0.84	1.20	2.59	3.90	-2.14	-0.84	3.62
OAF Kat. III	0.85	1.21	2.61	3.94	-2.10	-0.80	3.62
BM	0.85	1.21	2.09	3.51	-2.24	-0.86	3.62

\*annualisiert

	2017	2018	2019	2020	2021	2022	YTD
OAF Kat. I	0.31	-1.25	2.39	0.02	-0.82	-9.56	3.73
OAF Kat. II	0.38	-1.18	2.46	0.08	-0.76	-9.50	3.78
OAF Kat. III	0.42	-1.14	2.50	0.12	-0.72	-9.47	3.81
BM	0.21	-0.33	2.13	0.30	-0.72	-9.38	3.40



# OBLIGATIONEN AUSLAND CHF (OAF)

## Aufteilung des Portfolios (in %)

### Top 10 (in %)

	OAF
Bank Of Nova Scotia	3.7
Münchener Hypothekenbank	3.6
Credit Agricole Group	3.3
Groupe BPCE	3.3
Banco Santander SA	3.3
Nationwide Building Society	2.2
Commonwealth Bk Australia	2.2
Canadian Imperial Bank of Commerce	2.2
National Australia Bank Ltd	2.0
Confederation Nationale du Credit Mutuel UES	1.8

### Branchen (in %)

	OAF	BM
Finanzwesen	63.9	50.0
Staatlich und staatsnah	7.8	15.4
Supranationale	6.5	0.0
Pfandbriefinstitute	6.4	16.2
Versorgungsbetriebe	4.3	2.6
Basiskonsumgüter	2.8	2.6
Industrie	2.6	5.0
Energie	1.9	1.7
Nicht-Basiskonsumgüter	1.9	2.1
Sonstige (inkl. Liq.)	1.9	4.4

### Länder (in %)

	OAF	BM
Frankreich	16.4	15.5
Kanada	12.8	11.3
Deutschland	11.2	12.3
USA	10.3	12.7
Europäische Region (ex EUR)	9.1	5.9
Europäische Region (EUR)	8.8	13.4
Australien	6.5	7.1
Schwellenländer Latam	5.2	4.7
Grossbritannien	4.9	5.5
Übrige	14.9	11.6



### Rating (in %)

	OAF
AAA	33.8
AA	19.3
A	27.5
BBB	19.3
<BBB	0.0



### Fälligkeiten (in %)

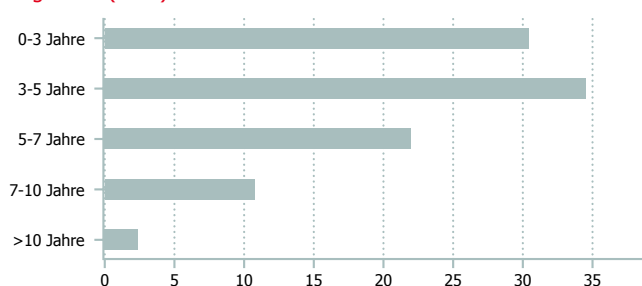

## Kategorienübersicht

	Kategorie I	Kategorie II	Kategorie III
Valor	287.595	2.902.885	2.902.904
ISIN	CH0002875950	CH0029028856	CH0029029045
Investitionsgrösse in CHF	< 10 Mio.	10 - 30 Mio.	> 30 Mio.
TER KGAST <sup>2</sup> in % p.a. per 30.09.2023	0.31	0.25	0.21
davon TER Zielfonds <sup>3</sup> in % p.a. per 30.09.2023	0.08	0.08	0.08
Gebühren Kauf / Verkauf in % <sup>4</sup>	0.07	0.07	0.07

<sup>1</sup> Die Morningstar Style Box™ zeigt die Anlagestrategie eines Fonds an. Informationen unter [www.morningstar.com](http://www.morningstar.com).

<sup>2</sup> Die Betriebsaufwandquote TER KGAST deckt sämtliche Kosten mit Ausnahme der Transaktionskosten und der transaktionsbezogenen steuerlichen Abgaben ab.

<sup>3</sup> Die TER Zielfonds entsprechen den gewichteten TER der unterliegenden Publikumfonds respektive der institutionellen Fonds der IST. Die Angabe entspricht der Höhe des zuletzt berechneten TER und bietet keine Gewähr für eine entsprechende Höhe in der Zukunft.

<sup>4</sup> zu Gunsten der Anlagegruppe

Datenquelle Benchmark: SIX Swiss Exchange





# GOVERNO BOND (GB)

## Eckdaten

Depotbank	Bank Lombard Odier & Co AG
Lancierung	März 1990
Währung	CHF
Zeichnung/Rücknahme	täglich bis 14 Uhr (T)
Ende Geschäftsjahr	30. September
Ausschüttung	thesaurierend
Benchmark 1	JPM Customised
Benchmark 2	JPM GBI
Fondsvermögen	CHF 54.25 Mio.
Basisportfolio	CHF 106.25 Mio.
Anzahl Positionen	157
Kursquelle	Bloomberg ISTGOVB istfunds.ch
NAV Kategorie I	CHF 927.44
NAV Kategorie II	CHF 946.14
NAV Kategorie III	CHF 955.10

## Fondsmanager

Fondsmanager	ZKB
Fondsmanager seit	August 2019
Unterzeichnung UNPRI	ja

## Zeichnung / Rücknahme

Valuta Zeichnung	T + 2 Tage
Valuta Rücknahme	T + 2 Tage

## Kennzahlen

Rendite auf Verfall	3.87%
Modified Duration	6.83 Jahre
Tracking Error ex-post	0.42%
Average Rating	AA-

## Anlagepolitik

GOVERNO BOND ist eine aktiv verwaltete Anlagegruppe, die in Fremdwährungsanleihen ausländischer Staaten, Gliedstaaten und Schuldern mit Staatsgarantie investiert. Die Anlagegruppe darf die Schuldnerbegrenzung gemäss Art. 54 BVV 2 überschreiten. Die neutrale Blockgewichtung beträgt 55% für Europa, 35% für Dollar und 10% für den Yen. Maximal 25% der Anlagegruppe können in Anleihen von Gliedstaaten oder Anleihen mit Staatsgarantie angelegt werden, sofern diese von hoher Bonität sind. Diese Anleihen werden als Substitute für Staatsanleihen verwendet. Zur Wahrnehmung von Opportunitäten dürfen maximal 10% der Anlagegruppe ausserhalb der Benchmarkwährungen angelegt werden. Das Durchschnittsrating des Portfolios muss mindestens A+ betragen. Die Benchmark ist customized und setzt sich zusammen aus den Regionen respektive Länderindizes aus dem J.P. Morgan WGBI Universum.

## Performance in CHF (in %, netto nach Kosten)

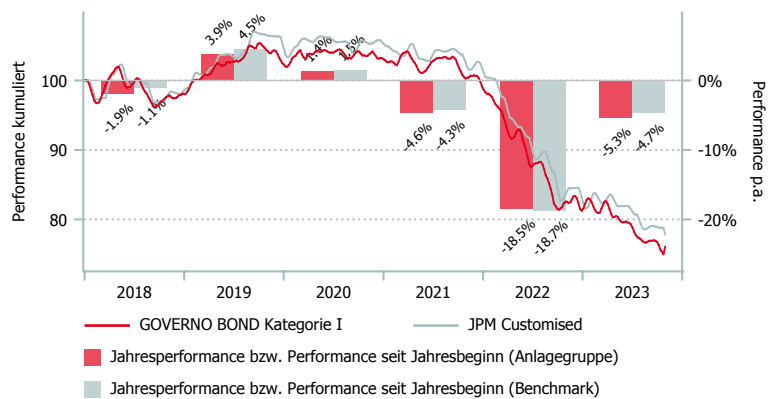

## Morningstar Style-Box™, 1

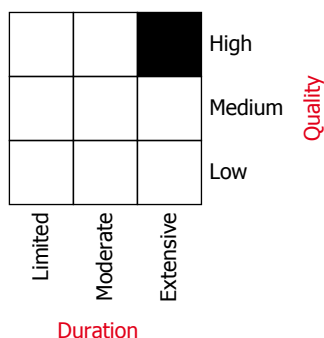

Quelle: Morningstar

	1 Mt.	3 Mt.	6 Mt.	1 J.	3 J.*	5 J.*	Vol. 3 J.
GB Kat. I	-1.27	-1.30	-5.54	-8.56	-9.81	-4.91	6.12
GB Kat. II	-1.26	-1.28	-5.51	-8.50	-9.75	-4.84	6.12
GB Kat. III	-1.26	-1.27	-5.49	-8.47	-9.72	-4.79	6.12
BM 1	-1.26	-0.99	-4.99	-7.89	-9.59	-4.58	6.13
BM 2	-1.79	-0.94	-5.67	-9.50	-9.11	-4.39	5.72

\*annualisiert

	2017	2018	2019	2020	2021	2022	YTD
GB Kat. I	4.74	-1.88	3.85	1.41	-4.61	-18.50	-5.33
GB Kat. II	4.86	-1.76	3.98	1.49	-4.55	-18.45	-5.28
GB Kat. III	4.92	-1.70	4.04	1.54	-4.51	-18.42	-5.25
BM 1	5.14	-1.07	4.50	1.50	-4.29	-18.74	-4.65
BM 2	2.43	0.49	4.14	0.12	-3.62	-16.03	-6.19



# GOVERNO BOND (GB)

## Aufteilung des Portfolios (in %)

### Top 10 (in %)

	GB
1%US TREAS NOTE JUL28 31.07.2028	4.0
1 5/8 US TREAS Aug29 E29 15.08.2029	3.6
5/8 US Treas Note Oct24 15.10.2024	2.5
2 1/4 US Treas Note Feb27 15.02.2027	2.2
0.45%ITALY BTP FEB29 REGS 15.02.2029	1.9
1 1/2 BTP Jun25 01.06.2025	1.8
3/8 US Treas Apr25 Y2025 30.04.2025	1.8
2.75% Treas Note Aug32 15.08.2032	1.7
0% Bot Italy Apr26 01.04.2026	1.7
3/4 OAT Feb28 Regs 25.02.2028	1.7

### Branchen (in %)

	GB
Treasuries	86.4
Agencies	7.8
Supranationale	4.5
Lokale Behörden	1.3
Übrige	0.0

### Währungen (in %) und Duration (in J.)

	GB	Mod. Dur.
EUR	44.4	6.6
USD	35.5	5.2
GBP	11.5	9.1
JPY	10.4	10.1
DKK	0.6	5.6
NZD	0.4	-
SEK	-0.3	4.0
CAD	-0.5	-
AUD	-1.0	-
CHF	-1.0	-

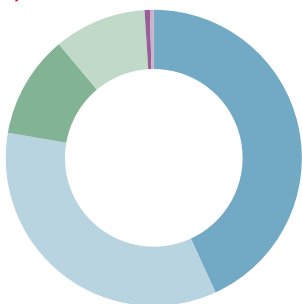

### Länder (in %)

	GB
USA	31.3
Italien	12.2
Deutschland	10.5
Spanien	8.5
Grossbritannien	8.4
Frankreich	7.9
Japan	7.9
Belgien	3.6
Niederlande	3.6
Übrige	6.2



### Rating (in %)

	GB
AAA	23.8
AA+	30.4
AA	7.3
AA-	9.0
A+	8.8
A-	8.5
BBB	12.2
ohne Rating	0.0

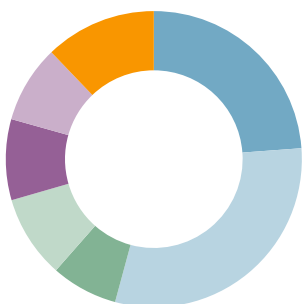

### Fälligkeiten (in %)

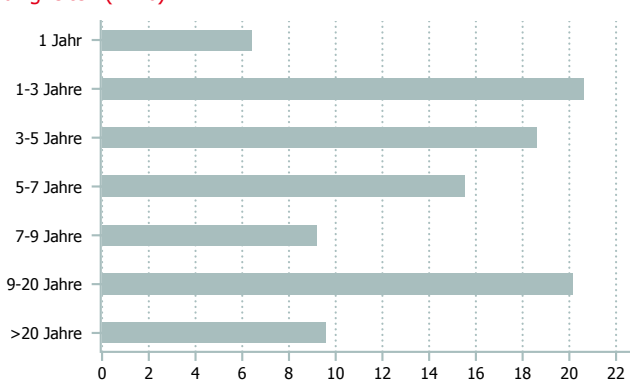

## Kategorienübersicht

	Kategorie I	Kategorie II	Kategorie III
Valor	277.252	2.902.911	2.902.918
ISIN	CH0002772520	CH0029029110	CH0029029185
Investitionsgrösse in CHF	< 10 Mio.	10 - 30 Mio.	> 30 Mio.
TER KGAST <sup>2</sup> in % p.a. per 30.09.2023	0.33	0.27	0.23
davon TER Zielfonds <sup>3</sup> in % p.a. per 30.09.2023	0.17	0.17	0.17
Gebühren Kauf / Verkauf in % <sup>4</sup>	0.05	0.05	0.05

<sup>1</sup> Die Morningstar Style Box™ zeigt die Anlagestrategie eines Fonds an. Informationen unter [www.morningstar.com](http://www.morningstar.com).

<sup>2</sup> Die Betriebsaufwandquote TER KGAST deckt sämtliche Kosten mit Ausnahme der Transaktionskosten und der transaktionsbezogenen steuerlichen Abgaben ab.

<sup>3</sup> Die TER Zielfonds entsprechen den gewichteten TER der unterliegenden Publikumfonds respektive der institutionellen Fonds der IST. Die Angabe entspricht der Höhe des zuletzt berechneten TER und bietet keine Gewähr für eine entsprechende Höhe in der Zukunft.

<sup>4</sup> zu Gunsten der Anlagegruppe

Datenquelle Benchmark: JPM



# GOVERNO BOND HEDGED CHF (GBH)

## Eckdaten

Depotbank	Bank Lombard Odier & Co AG
Lancierung	April 2010
Währung	CHF
Zeichnung/Rücknahme	täglich bis 14 Uhr (T)
Ende Geschäftsjahr	30. September
Ausschüttung	thesaurierend
Benchmark	JPM Customised Hedged CHF
Fondsvermögen	CHF 27.17 Mio.
Basisportfolio	CHF 106.25 Mio.
Anzahl Positionen	157
NAV Kategorie II	CHF 1'149.86
NAV Kategorie III	CHF 1'156.43

## Fondsmanager

Fondsmanager	ZKB
Fondsmanager seit	August 2019
Unterzeichnung UNPRI	ja

## Zeichnung / Rücknahme

Valuta Zeichnung	T + 2 Tage
Valuta Rücknahme	T + 2 Tage

## Kennzahlen

Rendite auf Verfall	3.87%
Modified Duration	6.83 Jahre
Tracking Error ex-post	0.46%
Average Rating	AA-

## Anlagepolitik

GOVERNO BOND HEDGED CHF ist eine aktiv verwaltete Anlagegruppe, die in Fremdwährungsanleihen ausländischer Staaten, Gliedstaaten und Schuldern mit Staatsgarantie investiert. Die Anlagegruppe darf die Schuldnerbegrenzung gemäss Art. 54 BVV 2 überschreiten. Die neutrale Blockgewichtung beträgt 55% für Europa, 35% für Dollar und 10% für den Yen. Das Währungsrisiko ist systematisch gegen den CHF abgesichert. Maximal 25% der Anlagegruppe können in Anleihen von Gliedstaaten oder Anleihen mit Staatsgarantie angelegt werden, sofern diese von hoher Bonität sind. Diese Anleihen werden als Substitute für Staatsanleihen verwendet. Zur Wahrnehmung von Opportunitäten dürfen maximal 10% der Anlagegruppe ausserhalb der Benchmarkwährungen angelegt werden. Das Durchschnittsrating des Portfolios muss mindestens A+ betragen. Die Benchmark ist customized und setzt sich zusammen aus den Regionen respektive Länderindizes aus dem J.P. Morgan WGBI Universum, hedged in CHF.

## Morningstar Style-Box™, 1

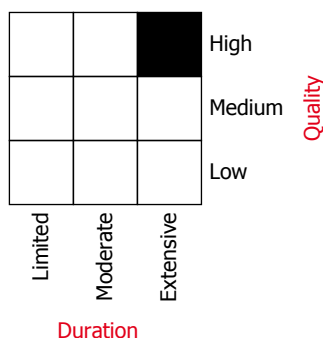

Quelle: Morningstar

## Performance in CHF (in %, netto nach Kosten)

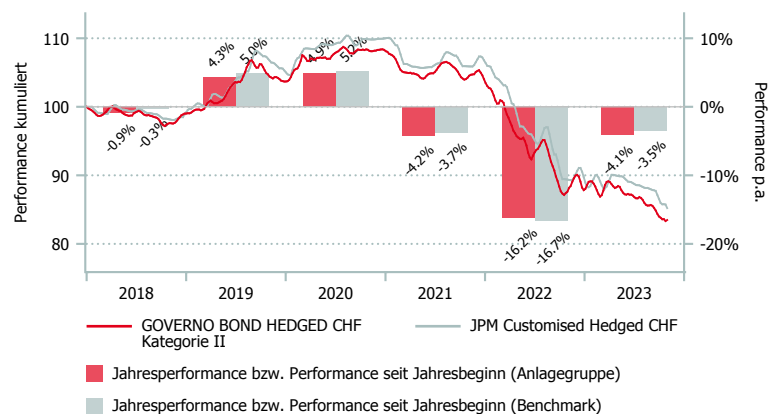

	1 Mt.	3 Mt.	6 Mt.	1 J.	3 J.*	5 J.*	Vol. 3 J.
GBH Kat. II	-0.69	-3.62	-5.71	-5.20	-8.28	-3.10	5.60
GBH Kat. III	-0.68	-3.61	-5.69	-5.15	-8.24	-3.06	5.60
BM	-0.66	-3.34	-5.17	-4.58	-8.11	-2.77	5.75

\*annualisiert

	2017	2018	2019	2020	2021	2022	YTD
GBH Kat. II	-0.23	-0.91	4.31	4.93	-4.22	-16.20	-4.11
GBH Kat. III	-0.17	-0.87	4.36	4.99	-4.18	-16.17	-4.07
BM	0.00	-0.29	4.95	5.16	-3.75	-16.67	-3.46



# GOVERNO BOND HEDGED CHF (GBH)

## Aufteilung des Portfolios (in %)

### Top 10 (in %)

	GBH
1%US TREAS NOTE JUL28 31.07.2028	4.0
1 5/8 US TREAS Aug29 E29 15.08.2029	3.6
5/8 US Treas Note Oct24 15.10.2024	2.5
2 1/4 US Treas Note Feb27 15.02.2027	2.2
0.45%ITALY BTP FEB29 REGS 15.02.2029	1.9
1 1/2 BTP Jun25 01.06.2025	1.8
3/8 US Treas Apr25 Y2025 30.04.2025	1.8
2.75% Treas Note Aug32 15.08.2032	1.8
0% Bot Italy Apr26 01.04.2026	1.7
3/4 OAT Feb28 Regs 25.02.2028	1.7

### Branchen (in %)

	GBH
Treasuries	86.4
Agencies	7.8
Supranationale	4.5
Lokale Behörden	1.3
Übrige	0.0

### Währungen (in %)

	GBH
CHF	100.5
Übrige	-0.5

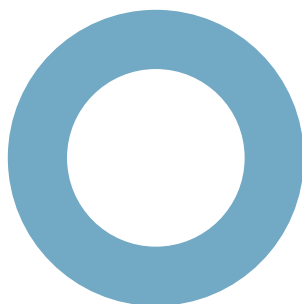

### Länder (in %)

	GBH
USA	31.3
Italien	12.2
Deutschland	10.5
Spanien	8.5
Grossbritannien	8.4
Frankreich	7.9
Japan	7.9
Belgien	3.6
Niederlande	3.6
Übrige	6.2



### Rating (in %)

	GBH
AAA	23.8
AA+	30.4
AA	7.3
AA-	9.0
A+	8.8
A-	8.5
BBB	12.2
ohne Rating	0.0



### Fälligkeiten (in %)

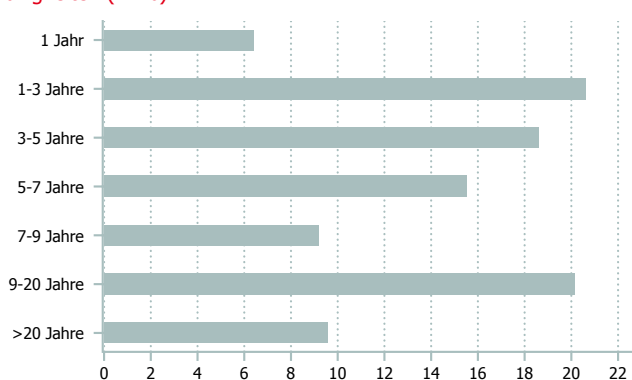

## Kategorienübersicht

	Kategorie I *	Kategorie II	Kategorie III
Valor	10.964.561	19.376.713	10.964.589
ISIN	CH0109645611	CH0193767131	CH0109645892
Investitionsgrösse in CHF	< 10 Mio.	10 - 30 Mio.	> 30 Mio.
TER KGAST <sup>2</sup> in % p.a. per 30.09.2023	-	0.28	0.23
davon TER Zielfonds <sup>3</sup> in % p.a. per 30.09.2023	-	0.18	0.18
Gebühren Kauf / Verkauf in % <sup>4</sup>	0.10	0.10	0.10

<sup>1</sup> Die Morningstar Style Box™ zeigt die Anlagestrategie eines Fonds an. Informationen unter [www.morningstar.com](http://www.morningstar.com).

<sup>2</sup> Die Betriebsaufwandquote TER KGAST deckt sämtliche Kosten mit Ausnahme der Transaktionskosten und der transaktionsbezogenen steuerlichen Abgaben ab.

<sup>3</sup> Die TER Zielfonds entsprechen den gewichteten TER der unterliegenden Publikumfonds respektive der institutionellen Fonds der IST. Die Angabe entspricht der Höhe des zuletzt berechneten TER und bietet keine Gewähr für eine entsprechende Höhe in der Zukunft.

<sup>4</sup> zu Gunsten der Anlagegruppe

\* zur Zeit nicht aktiv

Datenquelle Benchmark: JPM

# OBLIGATIONEN AUSLAND (OA)

## Eckdaten

Depotbank	Bank Lombard Odier & Co AG
Lancierung	Februar 1967
Währung	CHF
Zeichnung/Rücknahme	täglich bis 14 Uhr (T)
Ende Geschäftsjahr	30. September
Ausschüttung	thesaurierend
Benchmark 1	ICE BofA Customized
Benchmark 2	JPM GBI
Fondsvermögen	CHF 148.98 Mio.
Basisportfolio	CHF 318.81 Mio.
Anzahl Positionen	237
Kursquelle	Bloomberg ISTAUSL istfunds.ch
NAV Kategorie I	CHF 831.83
NAV Kategorie II	CHF 850.32
NAV Kategorie III	CHF 860.53

## Fondsmanager

Fondsmanager	PIMCO
Fondsmanager seit	September 2019
Unterzeichnung UNPRI	ja

## Zeichnung / Rücknahme

Valuta Zeichnung	T + 2 Tage
Valuta Rücknahme	T + 2 Tage

## Kennzahlen

Rendite auf Verfall	4.50%
Modified Duration	6.17 Jahre
Tracking Error ex-post	0.65%
Average Rating	A+

## Anlagepolitik

OBLIGATIONEN AUSLAND ist eine aktiv verwaltete Anlagegruppe, die breit diversifiziert in Fremdwährungsanleihen ausländischer Schuldner investiert. Die Forderungen pro Schuldner sind begrenzt auf 5% der Anlagegruppe, davon ausgenommen sind Staatsanleihen. Anlagen in Wandel- und Optionsanleihen sind bis zu 5% des Portfoliowertes zugelassen; aus Ausübungen erworbene Aktien müssen jedoch innert 3 Monaten veräussert werden. Die neutrale Strategie sieht eine Gewichtung von 65% für Europa und 35% für Nicht-Europa vor. Das Durchschnittsrating der Anlagegruppe beträgt mindestens A (S&P) respektive A2 (Moody's). Die Benchmark ist customised und basiert auf dem Bank of America / Merrill Lynch-Indexuniversum.

## Performance in CHF (in %, netto nach Kosten)

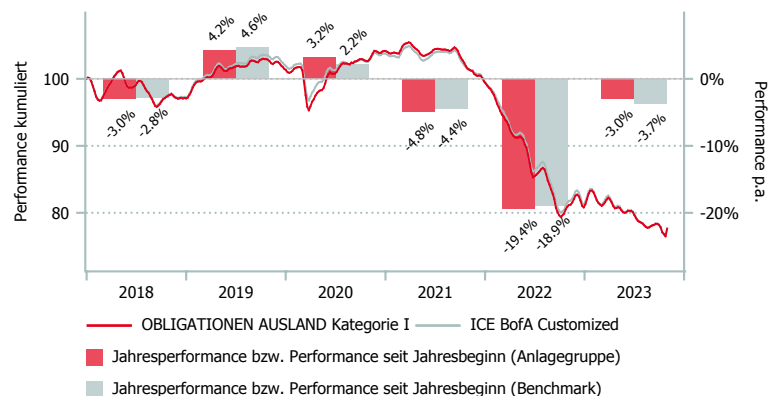

## Morningstar Style-Box™, 1

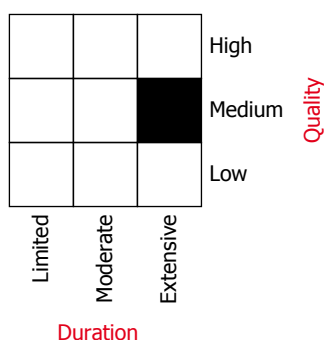

Quelle: Morningstar

	1 Mt.	3 Mt.	6 Mt.	1 J.	3 J.*	5 J.*	Vol. 3 J.
OA Kat. I	-1.22	-1.00	-3.91	-4.71	-8.83	-4.46	6.86
OA Kat. II	-1.21	-0.99	-3.88	-4.65	-8.77	-4.38	6.86
OA Kat. III	-1.21	-0.98	-3.86	-4.61	-8.73	-4.34	6.86
BM 1	-1.33	-1.17	-4.29	-5.50	-8.83	-4.50	6.58
BM 2	-1.79	-0.94	-5.67	-9.50	-9.11	-4.39	5.72

\*annualisiert

	2017	2018	2019	2020	2021	2022	YTD
OA Kat. I	7.06	-2.99	4.20	3.23	-4.85	-19.35	-3.01
OA Kat. II	7.22	-2.84	4.35	3.30	-4.79	-19.30	-2.96
OA Kat. III	7.28	-2.78	4.42	3.36	-4.75	-19.27	-2.93
BM 1	7.11	-2.81	4.64	2.19	-4.39	-18.94	-3.66
BM 2	2.43	0.49	4.14	0.12	-3.62	-16.03	-6.19



# OBLIGATIONEN AUSLAND (OA)

## Aufteilung des Portfolios (in %)

### Top 10 (in %)

	OA
1% Kommuninv Nov26 K2611 12.11.2026	4.2
0% Spain Strips May25 31.05.2025	3.4
1/8 SWEDEN MAY31 S1062 12.05.2031	3.4
0.5% Kommuninvest Sk2706 15.06.2027	3.1
1 3/8 Eib May28 12.05.2028	3.0
4 1/2 New Zealand Apr27 15.04.2027	2.7
0% Spain Jan28 31.01.2028	2.4
2 1/2 Bird Jan24 24.01.2024	1.6
3/8% Uk Treas Gilt 26regs 22.10.2026	1.4
3.45%PROV ONTARIO JUN45 02.06.2045	1.3

### Branchenallokationen (in %) - Durationsgewichtet

	OA	BM 1
Staatsnahe Anleihen	64.6	68.4
Investment Grade Credit	29.2	30.4
Covered Bonds und Pfandbriefe	5.9	0.0
Kurzläufige Anlagen und Devisen	0.2	0.0
EM Hartwährungsanleihen	0.0	0.8

### Währungen (in %)

	OA	BM 1
EUR	51.2	52.2
USD	16.9	16.9
GBP	8.0	8.0
CAD	7.0	7.0
AUD	5.0	5.0
JPY	4.9	3.9
SEK	3.0	3.0
DKK	2.0	2.0
NZD	1.9	2.0

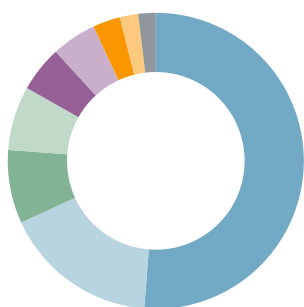

### Länder (in %)

	OA	BM 1
USA	13.5	19.4
Grossbritannien	12.9	9.7
Kanada	12.5	7.6
Frankreich	9.9	12.1
Schweden	9.0	3.5
Supranational	8.2	0.0
Japan	7.9	6.6
Italien	6.6	6.5
Spanien	6.2	4.9
Übrige	13.4	29.7



### Rating (in %)

	OA	BM 1
AAA	31.7	25.5
AA	13.8	25.6
A	14.6	25.0
BBB	39.2	23.9
ohne Rating	0.7	0.0

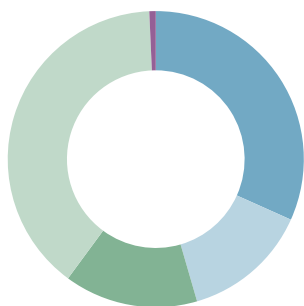

### Fälligkeiten (in %)

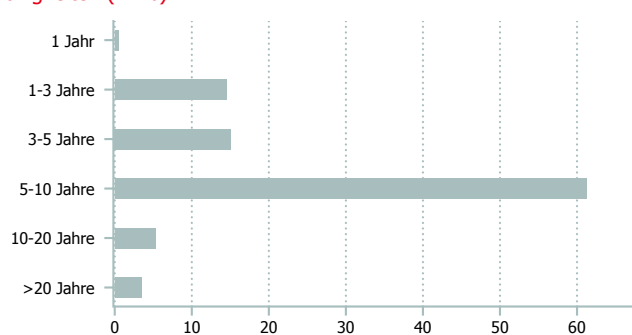

## Kategorienübersicht

	Kategorie I	Kategorie II	Kategorie III
Valor	287.599	2.903.043	2.903.045
ISIN	CH0002875992	CH0029030431	CH0029030456
Investitionsgrösse in CHF	< 10 Mio.	10 - 30 Mio.	> 30 Mio.
TER KGAST <sup>2</sup> in % p.a. per 30.09.2023	0.37	0.31	0.27
davon TER Zielfonds <sup>3</sup> in % p.a. per 30.09.2023	0.21	0.21	0.21
Gebühren Kauf / Verkauf in % <sup>4</sup>	0.15	0.15	0.15

<sup>1</sup> Die Morningstar Style Box™ zeigt die Anlagestrategie eines Fonds an. Informationen unter [www.morningstar.com](http://www.morningstar.com).

<sup>2</sup> Die Betriebsaufwandquote TER KGAST deckt sämtliche Kosten mit Ausnahme der Transaktionskosten und der transaktionsbezogenen steuerlichen Abgaben ab.

<sup>3</sup> Die TER Zielfonds entsprechen den gewichteten TER der unterliegenden Publikumfonds respektive der institutionellen Fonds der IST. Die Angabe entspricht der Höhe des zuletzt berechneten TER und bietet keine Gewähr für eine entsprechende Höhe in der Zukunft.

<sup>4</sup> zu Gunsten der Anlagegruppe  
Datenquelle Benchmark: ICE/JPM

# OBLIGATIONEN AUSLAND HEDGED CHF (OAH)

## Eckdaten

Depotbank	Bank Lombard Odier & Co AG
Lancierung	April 2010
Währung	CHF
Zeichnung/Rücknahme	täglich bis 14 Uhr (T)
Ende Geschäftsjahr	30. September
Ausschüttung	thesaurierend
Benchmark	ICE BofA Customized Hedged CHF
Fondsvermögen	CHF 155.85 Mio.
Basisportfolio	CHF 318.81 Mio.
Anzahl Positionen	197
Kursquelle	Bloomberg ISOAHC istfunds.ch
NAV Kategorie I	CHF 1'010.48
NAV Kategorie II	CHF 1'023.95
NAV Kategorie III	CHF 1'030.12

## Fondsmanager

Fondsmanager	PIMCO
Fondsmanager seit	September 2019
Unterzeichnung UNPRI	ja

## Zeichnung / Rücknahme

Valuta Zeichnung	T + 2 Tage
Valuta Rücknahme	T + 2 Tage

## Kennzahlen

Rendite auf Verfall	4.50%
Modified Duration	6.17 Jahre
Tracking Error ex-post	0.66%
Average Rating	A+

## Anlagepolitik

OBLIGATIONEN AUSLAND HEDGED CHF ist eine aktiv verwaltete Anlagegruppe, die breit diversifiziert in Fremdwährungsanleihen ausländischer Schuldner investiert. Die Forderungen pro Schuldner sind begrenzt auf 5% der Anlagegruppe, davon ausgenommen sind Staatsanleihen. Anlagen in Wandel- und Optionsanleihen sind bis zu 5% des Portfoliowertes zugelassen; aus Ausübungen erworbene Aktien müssen jedoch innert 3 Monaten veräussert werden. Die neutrale Strategie sieht eine Gewichtung von 65% für Europa und 35% für Nicht-Europa vor. Das Durchschnittsrating der Anlagegruppe beträgt mindestens A (S&P) respektive A2 (Moody's). Die Benchmark ist customised und basiert auf dem Bank of America / Merrill Lynch-Indexuniversum. Die Währungsrisiken sind systematisch gegen den CHF abgesichert.

## Performance in CHF (in %, netto nach Kosten)

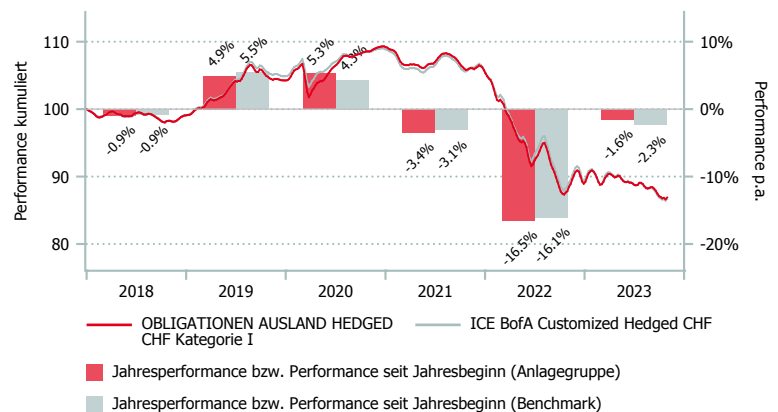

## Morningstar Style-Box™, 1

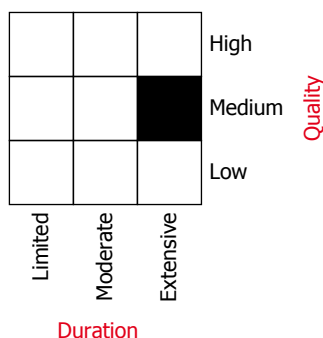

Quelle: Morningstar

	1 Mt.	3 Mt.	6 Mt.	1 J.	3 J.*	5 J.*	Vol. 3 J.
OAH Kat. I	-0.30	-2.48	-3.64	-1.57	-7.11	-2.44	6.00
OAH Kat. II	-0.30	-2.47	-3.61	-1.51	-7.05	-2.36	6.00
OAH Kat. III	-0.29	-2.46	-3.59	-1.47	-7.01	-2.32	6.00
BM	-0.39	-2.71	-4.11	-2.58	-7.20	-2.49	5.93

\*annualisiert

	2017	2018	2019	2020	2021	2022	YTD
OAH Kat. I	1.14	-0.90	4.91	5.27	-3.43	-16.47	-1.56
OAH Kat. II	1.29	-0.75	5.06	5.35	-3.37	-16.42	-1.51
OAH Kat. III	1.35	-0.69	5.13	5.40	-3.34	-16.38	-1.47
BM	0.91	-0.86	5.48	4.34	-3.10	-16.07	-2.34



# OBLIGATIONEN AUSLAND HEDGED CHF (OAH)

## Aufteilung des Portfolios (in %)

### Top 10 (in %)

	OAH
1% Kommuninv Nov26 K2611 12.11.2026	4.2
0% Spain Strips May25 31.05.2025	3.4
1/8 SWEDEN MAY31 S1062 12.05.2031	3.4
0.5% Kommunivest Sk2706 15.06.2027	3.2
1 3/8 Eib May28 12.05.2028	3.1
0% Spain Jan28 31.01.2028	2.4
2 1/2 Bird Jan24 24.01.2024	1.6
3/8% Uk Treas Gilt 26regs 22.10.2026	1.5
3.45%PROV ONTARIO JUN45 02.06.2045	1.3
2 3/4 FAIRFAX FIN 28 REGS 29.03.2028	1.0

### Branchenallokationen (in %) - Durationsgewichtet

	OAH	BM
Staatsnahe Anleihen	64.6	68.4
Investment Grade Credit	29.2	30.4
Covered Bonds und Pfandbriefe	5.9	0.0
Kurzläufige Anlagen und Devisen	0.2	0.0
EM Hartwährungsanleihen	0.0	0.8

### Währungen (in %)

	OAH
CHF	100.4
Übrige	-0.4

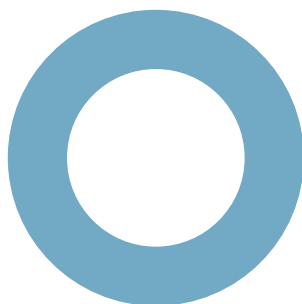

### Länder (in %)

	OAH	BM
USA	13.5	19.4
Grossbritannien	12.9	9.7
Kanada	12.5	7.6
Frankreich	9.9	12.1
Schweden	9.0	3.5
Supranational	8.2	0.0
Japan	7.9	6.6
Italien	6.6	6.5
Spanien	6.2	4.9
Übrige	13.4	29.7



### Rating (in %)

	OAH	BM
AAA	31.7	25.5
AA	13.8	25.6
A	14.6	25.0
BBB	39.2	23.9
ohne Rating	0.7	0.0

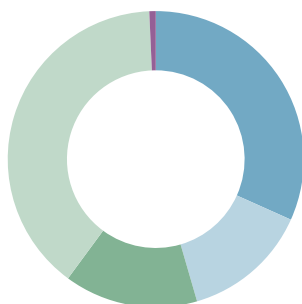

### Fälligkeiten (in %)

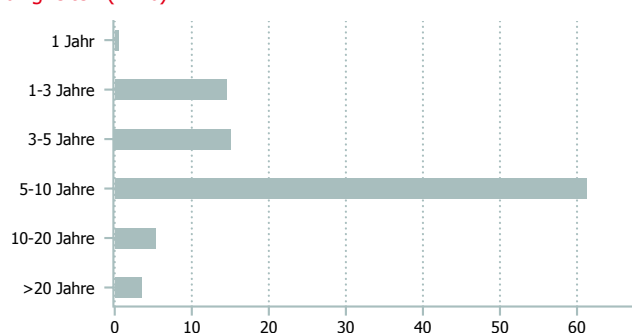

## Kategorienübersicht

	Kategorie I	Kategorie II	Kategorie III
Valor	10.964.492	19.376.482	10.964.552
ISIN	CH0109644929	CH0193764823	CH0109645520
Investitionsgrösse in CHF	< 10 Mio.	10 - 30 Mio.	> 30 Mio.
TER KGAST <sup>2</sup> in % p.a. per 30.09.2023	0.37	0.31	0.27
davon TER Zielfonds <sup>3</sup> in % p.a. per 30.09.2023	0.22	0.22	0.22
Gebühren Kauf / Verkauf in % <sup>4</sup>	0.20	0.20	0.20

<sup>1</sup> Die Morningstar Style Box™ zeigt die Anlagestrategie eines Fonds an. Informationen unter [www.morningstar.com](http://www.morningstar.com).

<sup>2</sup> Die Betriebsaufwandquote TER KGAST deckt sämtliche Kosten mit Ausnahme der Transaktionskosten und der transaktionsbezogenen steuerlichen Abgaben ab.

<sup>3</sup> Die TER Zielfonds entsprechen den gewichteten TER der unterliegenden Publikumfonds respektive der institutionellen Fonds der IST. Die Angabe entspricht der Höhe des zuletzt berechneten TER und bietet keine Gewähr für eine entsprechende Höhe in der Zukunft.

<sup>4</sup> zu Gunsten der Anlagegruppe  
Datenquelle Benchmark: ICE/JPM



# GLOBAL CORPORATES IG HEDGED CHF (GCH)

## Eckdaten

Depotbank	Bank Lombard Odier & Co AG
Lancierung	August 2020
Währung	CHF
Zeichnung/Rücknahme	täglich bis 14 Uhr (T)
Ende Geschäftsjahr	30. September
Ausschüttung	thesaurierend
Benchmark	Bloomberg Global Agg - Corporate TR CHF Hedged
Fondsvermögen	CHF 19.34 Mio.
Basisportfolio	USD 1.43 Mrd
Anzahl Positionen	880
Kursquelle	Bloomberg ISTCIG3 istfunds.ch
NAV Kategorie III	CHF 803.74

## Fondsmanager

Fondsmanager	Capital Group
Fondsmanager seit	August 2020
Unterzeichnung UNPRI	ja

## Zeichnung / Rücknahme

Valuta Zeichnung	T + 4 Tage
Valuta Rücknahme	T + 4 Tage

## Kennzahlen

Rendite auf Verfall	6.52%
Modified Duration	5.80 Jahre
Benchmark 1 Duration	5.68 Jahre
Tracking Error ex-post	0.55%
Average Rating	A

## Anlagepolitik

Die Anlagegruppe bietet den Anlegern die Möglichkeit sich im attraktiven Markt für Unternehmensanleihen zu positionieren. Dank seiner Liquidität und der grossen Bandbreite von Opportunitäten über Schuldner, Sektoren und Länder hinweg erweitert dieses Anlagesegment jedes institutionelle Portfolio und eröffnet zusätzliche Performancequellen.

Maximal 20% des Anlagegruppenvermögens dürfen ausserhalb des Benchmarkuniversums angelegt werden. Das Portfolio weist Anlagequalität auf (investment grade) und ist systematisch gegen den CHF währungsgesichert.

Die ESG-Kriterien des Schweizer Vereins für verantwortungsbewusste Kapitalanlagen (SVVK-ASIR) werden angewendet. Unternehmen, die auf der Ausschlussliste des SVVK-ASIR figurieren, werden nicht ins Portfolio aufgenommen. Von der Anlage ebenfalls ausgeschlossen sind Unternehmen (Bergbauunternehmen oder Stromerzeuger), die mehr als 25% ihres Umsatzes aus thermischer Kohle erzeugen, basierend auf den Klassifizierungen von Sustainalytics. ESG-Faktoren sind vollständig in den Anlageprozess integriert. Weitere Informationen siehe ESG-Factsheet unter [istfunds.ch/produkte-kurse](http://istfunds.ch/produkte-kurse).

## Performance in CHF (in %, netto nach Kosten)

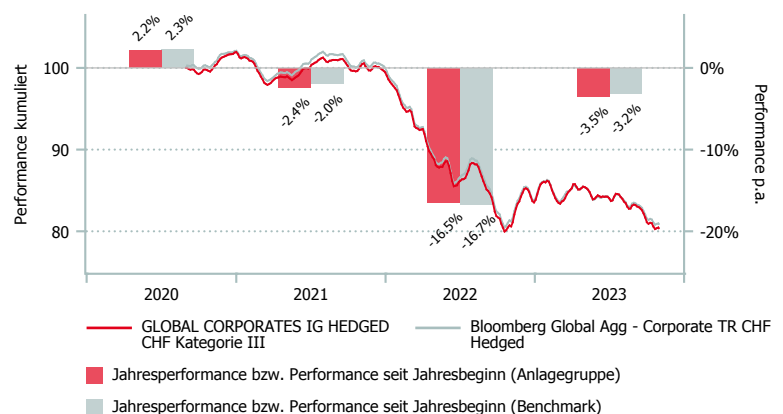

## Morningstar Style-Box™, 1

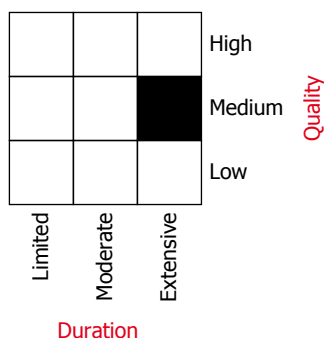

Quelle: Morningstar

	1 Mt.	3 Mt.	6 Mt.	1 J.	3 J.*	5 J.*	Vol. 3 J.
GCH Kat. III	-1.48	-4.91	-5.98	-0.51	-6.79	-	7.12
BM	-1.35	-4.32	-5.50	-0.47	-6.79	-	6.93

\*annualisiert

	2017	2018	2019	2020*	2021	2022	YTD
GCH Kat. III	-	-	-	2.16	-2.42	-16.47	-3.48
BM	-	-	-	2.30	-1.95	-16.72	-3.16

\*seit Lancierung

# GLOBAL CORPORATES IG HEDGED CHF (GCH)

## Aufteilung des Portfolios (in %)

### Top 10 (in %)

	GCH
UBS	2.2
Pacific Gas and Electric	1.9
Bank of America	1.9
Intesa Sanpaolo	1.8
Wells Fargo	1.7
Morgan Stanley	1.6
United States Government	1.4
CaixaBank	1.4
HSBC	1.3
Banco Sabadell	1.3

### Branchen (in %)

	GCH	BM
Industrie	40.9	51.7
Finanzwesen	37.4	39.5
Versorger	9.4	8.5
Government-related	2.6	0.2
Treasuries	1.4	0.0
Sonstige (inkl. Liq.)	8.3	0.1

### Länder (in %)

	GCH	BM
USA	58.8	56.0
Grossbritannien	4.7	7.3
Spanien	3.3	1.9
Frankreich	3.3	6.4
Deutschland	3.3	4.7
Italien	3.1	1.5
Irland	2.0	0.6
Niederlande	1.6	2.3
Australien	1.3	2.2
Übrige	18.7	17.1

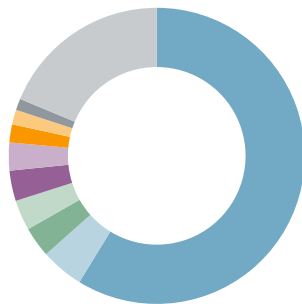

### Rating (in %)

	GCH	BM
AAA	4.2	1.7
AA	10.1	14.1
A	43.3	44.9
BBB	34.2	38.7
Sonstige (inkl. Liq.)	8.3	0.6

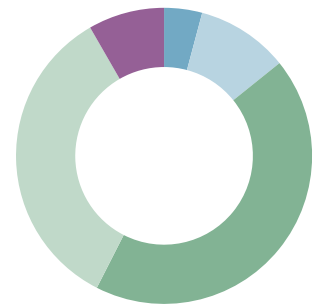

## Kategorienübersicht

	Kategorie I *	Kategorie II *	Kategorie III
Valor	55.369.470	55.369.481	55.369.482
ISIN	CH0553694701	CH0553694818	CH0553694826
Investitionsgrösse in CHF	< 10 Mio.	10 - 30 Mio.	> 30 Mio.
TER KGAST <sup>2</sup> in % p.a. per 30.09.2023	-	-	0.31
davon TER Zielfonds <sup>3</sup> in % p.a. per 30.09.2023	-	-	0.23
ex-ante TER <sup>4</sup> in % p.a. per 30.09.2022	0.43	0.37	-
Gebühren Kauf / Verkauf in % <sup>5</sup>	0.25/0.10	0.25/0.10	0.25/0.10

<sup>1</sup> Die Morningstar Style Box™ zeigt die Anlagestrategie eines Fonds an. Informationen unter [www.morningstar.com](http://www.morningstar.com).

<sup>2</sup> Die Betriebsaufwandquote TER KGAST deckt sämtliche Kosten mit Ausnahme der Transaktionskosten und der transaktionsbezogenen steuerlichen Abgaben ab.

<sup>3</sup> Die TER Zielfonds entsprechen den gewichteten TER der unterliegenden Publikumsfonds respektive der institutionellen Fonds der IST. Die Angabe entspricht der Höhe des zuletzt berechneten TER und bietet keine Gewähr für eine entsprechende Höhe in der Zukunft.

<sup>4</sup> Die Total Expense Ratio ex ante (TER ex ante) antizipiert alle Kosten, die im Durchschnitt der nächsten 12 Monate bei gleich bleibenden Voraussetzungen dem Fondsvermögen belastet werden (Betriebsaufwand).

<sup>5</sup> zu Gunsten der Anlagegruppe

\* zur Zeit nicht aktiv



# OBLIGATIONEN EMERGING MARKETS (OEM)

## Eckdaten

Depotbank	Bank Lombard Odier & Co AG
Lancierung	Januar 2011
Währung	CHF
Zeichnung/Rücknahme	täglich bis 14 Uhr (T)
Ende Geschäftsjahr	30. September
Ausschüttung	thesaurierend
Benchmark	JPM GBI EM Glb DivUnhdg
Fondsvermögen	CHF 77.71 Mio.
Basisportfolio	USD 832.00 Mio.
Anzahl Positionen	113
Kursquelle	Bloomberg ISTOELC istfunds.ch
NAV Kategorie I	CHF 91.09
NAV Kategorie II	CHF 91.86
NAV Kategorie III	CHF 92.27

## Fondsmanager

Fondsmanager	Lazard Asset Management
Fondsmanager seit	Juli 2016
Unterzeichnung UNPRI	ja

## Zeichnung / Rücknahme

Valuta Zeichnung	T + 5 Tage
Valuta Rücknahme	T + 5 Tage

## Kennzahlen

Rendite auf Verfall	6.65%
Modified Duration	4.97 Jahre
Benchmark Duration	4.89 Jahre
Tracking Error ex-post	1.35%
Average Rating	BBB

## Anlagepolitik

OBLIGATIONEN EMERGING MARKETS ist eine aktiv verwaltete Anlagegruppe, die in Anleihen der Emerging Markets in Lokalwährungen investiert. Die Anlagen bestehen überwiegend aus Staatsanleihen. Unternehmensanleihen dürfen maximal 10% der Anlagegruppe ausmachen. Das Portfolio muss in mindestens 15 Schuldner investiert sein. Die Begrenzung für ein einzelnes Land respektive eine Währung liegt bei maximal 20%. Das Durchschnittsrating des Portfolios beträgt mindestens BBB-. Die Umsetzung der Strategie erfolgt auf zwei voneinander unabhängigen Ebenen, der Währungsebene einerseits und der Zinsebene andererseits. Die Duration des Portfolios soll in normalen Zeiten 8 Jahre nicht überschreiten. Als Benchmark wird der J.P. Morgan GBI Emerging Markets Global Diversified verwendet

## Performance in CHF (in %, netto nach Kosten)

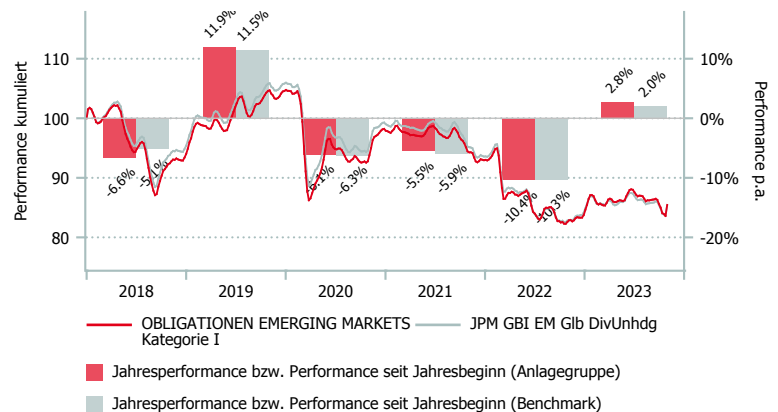

## Morningstar Style-Box™, 1

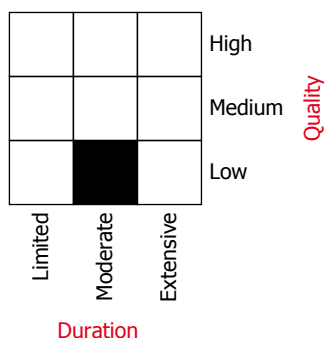

Quelle: Morningstar

	1 Mt.	3 Mt.	6 Mt.	1 J.	3 J.*	5 J.*	Vol. 3 J.
OEM Kat. I	-1.16	-2.46	-0.78	3.56	-2.50	-1.35	7.92
OEM Kat. II	-1.15	-2.44	-0.75	3.63	-2.44	-1.28	7.93
OEM Kat. III	-1.15	-2.43	-0.73	3.67	-2.40	-1.24	7.92
BM	-1.04	-1.80	-0.01	3.22	-3.24	-1.70	7.57

\*annualisiert

	2017	2018	2019	2020	2021	2022	YTD
OEM Kat. I	10.02	-6.60	11.91	-6.10	-5.47	-10.36	2.75
OEM Kat. II	10.11	-6.52	12.00	-6.03	-5.41	-10.31	2.81
OEM Kat. III	10.16	-6.49	12.05	-6.00	-5.38	-10.27	2.84
BM	10.46	-5.12	11.47	-6.26	-5.94	-10.32	2.03



# OBLIGATIONEN EMERGING MARKETS (OEM)

## Aufteilung des Portfolios (in %)

### Länder (in %)

	OEM
Südafrika	15.9
Brasilien	13.6
Mexiko	13.5
Indonesien	10.3
Malaysia	8.5
Tschechische Republik	7.5
Polen	6.8
Peru	4.0
Rumänien	3.7
Übrige	16.4



### Währungen (in %)

	OEM
BRL	11.0
IDR	10.1
MXN	10.0
MYR	10.0
CNY	10.0
THB	9.9
ZAR	8.4
PLN	7.5
CZK	6.2
Übrige	16.9



### Rating (in %)

	OEM
AA	10.2
A	10.6
BBB	48.3
BB	29.2
B	0.0
Sonstige (inkl. Liq.)	1.7

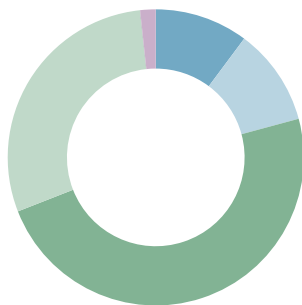

## Kategorienübersicht

	Kategorie I	Kategorie II	Kategorie III
Valor	12.063.397	19.372.050	19.372.410
ISIN	CH0120633976	CH0193720502	CH0193724108
Investitionsgrösse in CHF	< 10 Mio.	10 - 30 Mio.	> 30 Mio.
TER KGAST <sup>2</sup> in % p.a. per 30.09.2023	0.56	0.50	0.46
davon TER Zielfonds <sup>3</sup> in % p.a. per 30.09.2023	0.38	0.38	0.38
Gebühren Kauf / Verkauf in % <sup>4</sup>	0.25/0.10	0.25/0.10	0.25/0.10

<sup>1</sup> Die Morningstar Style Box™ zeigt die Anlagestrategie eines Fonds an. Informationen unter [www.morningstar.com](http://www.morningstar.com).

<sup>2</sup> Die Betriebsaufwandquote TER KGAST deckt sämtliche Kosten mit Ausnahme der Transaktionskosten und der transaktionsbezogenen steuerlichen Abgaben ab.

<sup>3</sup> Die TER Zielfonds entsprechen den gewichteten TER der unterliegenden Publikumfonds respektive der institutionellen Fonds der IST. Die Angabe entspricht der Höhe des zuletzt berechneten TER und bietet keine Gewähr für eine entsprechende Höhe in der Zukunft.

<sup>4</sup> zu Gunsten der Anlagegruppe

Datenquelle Benchmark: JPM



# WANDELOBLIGATIONEN GLOBAL HEDGED CHF (WOB)

## Eckdaten

Depotbank	Bank Lombard Odier & Co AG
Lancierung	Oktober 2008
Währung	CHF
Zeichnung/Rücknahme	täglich bis 14 Uhr (T)
Ende Geschäftsjahr	30. September
Ausschüttung	thesaurierend
Benchmark	Refinitiv Global Conv. Comp. Hedged CHF
Fondsvermögen	CHF 94.72 Mio.
Basisportfolio	CHF 121.39 Mio.
Anzahl Positionen	120
Kursquelle	Bloomberg ISTWAN1 istfunds.ch
NAV Kategorie I	CHF 143.55
NAV Kategorie II	CHF 145.32
NAV Kategorie III	CHF 146.44

## Fondsmanager

Fondsmanager	Lombard Odier AM
Fondsmanager seit	Oktober 2008
Unterzeichnung UNPRI	ja

## Zeichnung / Rücknahme

Valuta Zeichnung	T + 3 Tage
Valuta Rücknahme	T + 4 Tage

## Kennzahlen

Rendite auf Verfall	1.56%
Current Yield	1.13%
Modified Duration	3.37 Jahre
Benchmark Duration	2.91 Jahre
Tracking Error ex-post	1.93%
Average Rating	BB+
Delta	48.00

## Anlagepolitik

WANDELOBLIGATIONEN GLOBAL HEDGED CHF ist eine aktiv verwaltete Anlagegruppe, die in defensiver Art global in Wandel- und Optionsanleihen investiert. Der Fokus des Portfolios liegt auf Anleihen mit asymmetrischem Risiko-/ Ertragsprofil, d.h. auf Anleihen mit einem relativ hohen Bond-Floor, der das Rückschlagsrisiko reduziert, und einer eingebetteten Option, die überdurchschnittliches Aufwärtspotenzial bei steigenden Aktienkursen bietet. Das Portfolio soll aber keinen Aktiencharakter erhalten. Maximal 25% des Vermögens kann in massgeschneiderten Strukturen (synthetische Equity-Linked-Bonds) angelegt werden. Die Forderungen pro Emittent betragen höchstens 10% des Vermögens. Das Währungsrisiko ist zu mindestens 90% systematisch gegen den CHF abgesichert. Als Referenzindex wird der Refinitiv Global Convertible Composite Index Hedged CHF verwendet. Dieser setzt sich zusammen aus 2/3 Refinitiv Global Focus Hedged und 1/3 Refinitiv Global Focus IG Hedged.

## Performance in CHF (in %, netto nach Kosten)

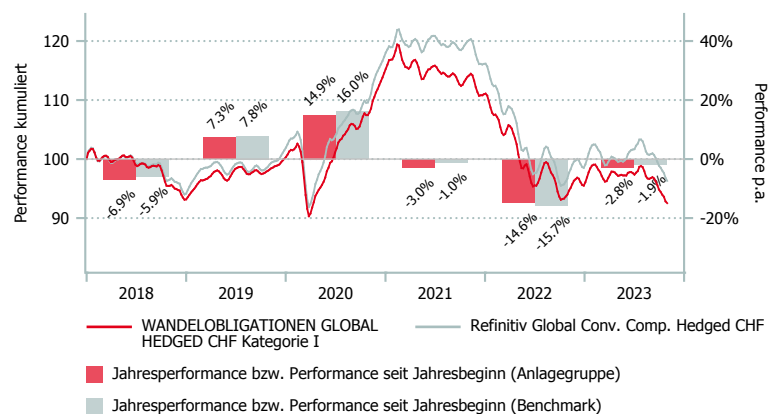

## Morningstar Style-Box™, 1

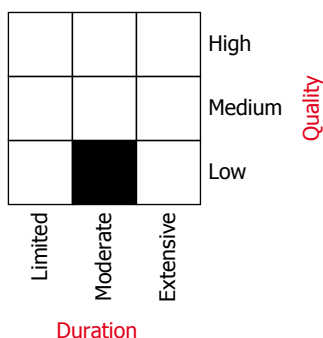

Quelle: Morningstar

	1 Mt.	3 Mt.	6 Mt.	1 J.	3 J.*	5 J.*	Vol. 3 J.
WOB Kat. I	-2.67	-7.27	-4.79	-1.95	-4.35	-0.63	8.43
WOB Kat. II	-2.67	-7.26	-4.76	-1.89	-4.29	-0.56	8.44
WOB Kat. III	-2.67	-7.25	-4.74	-1.85	-4.25	-0.51	8.44
BM	-2.90	-7.66	-3.27	-0.79	-3.73	-0.04	9.13

\*annualisiert

	2017	2018	2019	2020	2021	2022	YTD
WOB Kat. I	3.59	-6.87	7.29	14.95	-2.96	-14.62	-2.76
WOB Kat. II	3.74	-6.73	7.42	15.02	-2.90	-14.57	-2.71
WOB Kat. III	3.85	-6.65	7.49	15.07	-2.86	-14.54	-2.67
BM	2.55	-5.90	7.80	16.02	-1.04	-15.74	-1.88



# WANDELOBLIGATIONEN GLOBAL HEDGED CHF (WOB)

## Aufteilung des Portfolios (in %)

### Top 10 (in %)

	WOB
LOF CONV ASIA CHF SA SH	9.6
0% SAFRAN CV APR28 01.04.2028	4.4
1.125%AKAMAI TE CV29 144A 15.02.2029	2.9
0%AMER MOV CV MAR24 REGS 02.03.2024	2.5
1.75% SK HYNIX CV APR30 11.04.2030	2.2
3/8 AKAMAI TECHN CV SEP27 01.09.2027	1.7
3.375%CMS ENERGY CV 144A 01.05.2028	1.6
0%NIPPON ST CV OCT26 REGS 05.10.2026	1.6
1.6%LG CHEM CV JUL30REGS 18.07.2030	1.5
0% NEXTERA EN CV 25 144A 15.11.2025	1.5

### Branchen (in %)

	WOB	BM
Industrie	23.4	19.6
Technologie	18.7	19.6
Zyklische Konsumgüter	11.4	10.2
Kommunikation	7.8	6.9
Pharmazeutische Produkte	7.0	9.7
Versorger	6.1	12.9
Finanzwesen	4.8	4.1
Roh-, Hilfs- & Betriebsstoffe	4.4	6.6
Immobilien	3.3	5.5
Energie	2.4	2.2
Nicht-Zyklische Konsumgüter	2.3	2.7
Sonstige (inkl. Liq.)	8.3	0.0

### Länder (in %)

	WOB	BM
Europa	37.2	32.2
Amerika	28.7	45.1
Asia Pacific	22.9	14.9
Japan	10.5	5.9
Übrige	2.1	1.9
kurzfristige Mittel	-1.4	0.0

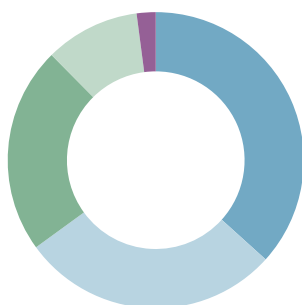

### Rating (in %)

	WOB	BM
AA	0.0	2.2
A	13.0	15.6
BBB	39.9	42.4
BB	30.9	18.1
B	16.6	20.0
CCC	0.0	1.6
ohne Rating	1.0	0.2
Sonstige (inkl. Liq.)	-1.4	0.0

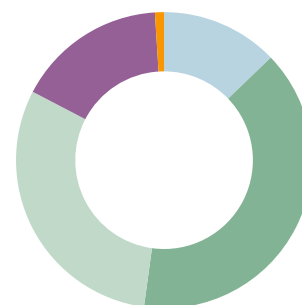

## Kategorienübersicht

	Kategorie I	Kategorie II	Kategorie III
Valor	4.493.575	19.506.361	4.493.674
ISIN	CH0044935754	CH0195063612	CH0044936745
Investitionsgrösse in CHF	< 10 Mio.	10 - 30 Mio.	> 30 Mio.
TER KGAST <sup>2</sup> in % p.a. per 30.09.2023	0.64	0.58	0.54
davon TER Zielfonds <sup>3</sup> in % p.a. per 30.09.2023	0.49	0.49	0.49
Gebühren Kauf / Verkauf in % <sup>4</sup>	0.10	0.10	0.10

<sup>1</sup> Die Morningstar Style Box™ zeigt die Anlagestrategie eines Fonds an. Informationen unter [www.morningstar.com](http://www.morningstar.com).

<sup>2</sup> Die Betriebsaufwandquote TER KGAST deckt sämtliche Kosten mit Ausnahme der Transaktionskosten und der transaktionsbezogenen steuerlichen Abgaben ab.

<sup>3</sup> Die TER Zielfonds entsprechen den gewichteten TER der unterliegenden Publikumfonds respektive der institutionellen Fonds der IST. Die Angabe entspricht der Höhe des zuletzt berechneten TER und bietet keine Gewähr für eine entsprechende Höhe in der Zukunft.

<sup>4</sup> zu Gunsten der Anlagegruppe

Datenquelle Benchmark: Thomson Reuters



# AKTIEN SCHWEIZ SMI INDEX (ASI)

## Eckdaten

Depotbank	Bank Lombard Odier & Co AG
Lancierung	Februar 1967
Währung	CHF
Zeichnung/Rücknahme	täglich bis 14 Uhr (T)
Ende Geschäftsjahr	30. September
Ausschüttung	thesaurierend
Benchmark	SMI TR
Fondsvermögen	CHF 395.32 Mio.
Anzahl Positionen	21
Kursquelle	Bloomberg ISTAKSC istfunds.ch
NAV Kategorie I	CHF 3'838.89
NAV Kategorie II	CHF 3'937.28
NAV Kategorie III	CHF 3'982.28
NAV Kategorie G	CHF 3'983.08

## Fondsmanager

Fondsmanager	Pictet AM
Fondsmanager seit	September 2022
Unterzeichnung UNPRI	ja

## Zeichnung / Rücknahme

Valuta Zeichnung	T + 2 Tage
Valuta Rücknahme	T + 2 Tage

## Kennzahlen

Tracking Error ex-post	0.02%
Beta	1.00

## ESG

Stimmrechtsausübung	Ja
Ausschlussliste	Ja

## Anlagepolitik

AKTIEN SCHWEIZ SMI INDEX investiert passiv in die Titel des Swiss Market Index (SMI). Ziel der Anlagegruppe ist die Abbildung des SMI mit möglichst geringem Abweichungsfehler. Der mittlere jährliche ex-ante Tracking Error soll 0.15% nicht übersteigen. Sämtliche Titel des SMI bilden nach der Vollreplikationsmethode das Portfolio. Als Benchmark gilt der Swiss Market Index reinvestiert (SMIC).

Die ESG-Kriterien des Schweizer Vereins für verantwortungsbewusste Kapitalanlagen (SVVK-ASIR) werden angewendet. Unternehmen, die auf der Ausschlussliste des SVVK-ASIR figurieren, werden nicht ins Portfolio aufgenommen. Von der Anlage ebenfalls ausgeschlossen sind Unternehmen (Bergbauunternehmen oder Stromerzeuger), die mehr als 25% ihres Umsatzes aus thermischer Kohle erzeugen, basierend auf den Klassifizierungen von Sustainalytics. Die Aktionärsstimmrechte werden aktiv wahrgenommen, basierend auf Empfehlungen eines Corporate Governance Spezialisten. Weitere Informationen siehe ESG-Factsheet unter [istfunds.ch/produkte-kurse](http://istfunds.ch/produkte-kurse).

## Performance in CHF (in %, netto nach Kosten)

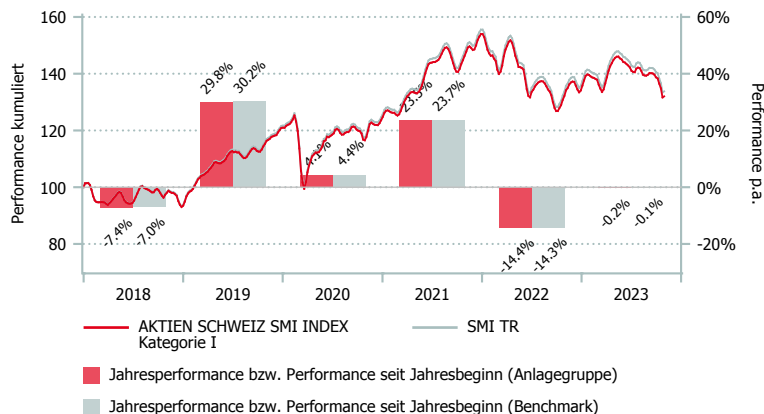

## Morningstar Style-Box™, 1

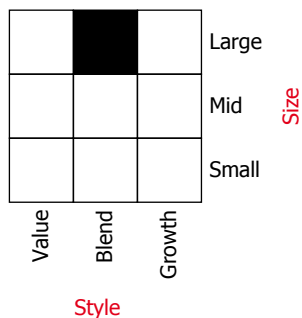

Quelle: Morningstar

	1 Mt.	3 Mt.	6 Mt.	1 J.	3 J.*	5 J.*	Vol. 3 J.
ASI Kat. I	-5.24	-8.04	-8.81	-1.18	5.63	5.88	13.78
ASI Kat. II	-5.23	-8.03	-8.79	-1.14	5.67	5.93	13.78
ASI Kat. III	-5.23	-8.02	-8.77	-1.10	5.72	5.98	13.78
ASI Kat. G	-5.23	-8.01	-8.77	-1.09	5.72	5.99	13.78
BM	-5.22	-8.00	-8.73	-1.00	5.82	6.10	13.77

\*annualisiert

	2017	2018	2019	2020	2021	2022	YTD
ASI Kat. I	17.47	-7.36	29.84	4.11	23.51	-14.44	-0.25
ASI Kat. II	17.64	-7.24	29.91	4.16	23.56	-14.40	-0.22
ASI Kat. III	17.73	-7.17	30.00	4.23	23.62	-14.37	-0.18
ASI Kat. G	17.73	-7.17	30.00	4.23	23.62	-14.36	-0.17
BM	17.90	-7.04	30.16	4.35	23.74	-14.29	-0.09

## AKTIEN SCHWEIZ SMI INDEX (ASI)

### Aufteilung des Portfolios (in %)

#### Top 10 (in %)

	ASI
Nestlé (N)	17.9
Novartis (N)	17.2
Roche (GS)	15.8
UBS Group (N)	6.3
Zurich Insurance Grp (N)	6.1
Cie Fin. Richemont (N)	5.4
ABB Ltd (N)	4.7
Sika Ltd (N)	3.2
Alcon Inc (N)	3.1
Holcim (N)	2.9

#### Branchen (in %)

	ASI
Gesundheitswesen	39.5
Finanzwesen	18.8
Basiskonsumgüter	17.9
Roh-, Hilfs- & Betriebsstoffe	8.4
Industrie	7.5
Nicht-Basiskonsumgüter	5.4
Telekomdienstleistungen	1.3
IT-Dienstleistungen	1.1

### Kategorienübersicht

	Kategorie I	Kategorie II	Kategorie III	Kategorie G
Valor	287.596	2.903.068	2.903.071	119.497.173
ISIN	CH0002875968	CH0029030688	CH0029030712	CH1194971730
Investitionsgrösse in CHF	< 10 Mio.	10 - 30 Mio.	> 30 Mio.	-
TER KGAST <sup>2</sup> in % p.a. per 30.09.23	0.15	0.11	0.07	0.06
davon TER Zielfonds <sup>3</sup> in % p.a. per 30.09.23	0.00	0.00	0.00	0.00
Gebühren Kauf / Verkauf in % <sup>4</sup>	0.10	0.10	0.10	0.10

<sup>1</sup> Die Morningstar Style Box™ zeigt die Anlagestrategie eines Fonds an. Informationen unter [www.morningstar.com](http://www.morningstar.com).

<sup>2</sup> Die Betriebsaufwandquote TER KGAST deckt sämtliche Kosten mit Ausnahme der Transaktionskosten und der transaktionsbezogenen steuerlichen Abgaben ab.

<sup>3</sup> Die TER Zielfonds entsprechen den gewichteten TER der unterliegenden Publikumfonds respektive der institutionellen Fonds der IST. Die Angabe entspricht der Höhe des zuletzt berechneten TER und bietet keine Gewähr für eine entsprechende Höhe in der Zukunft.

<sup>4</sup> zu Gunsten der Anlagegruppe

Datenquelle Benchmark: SIX Swiss Exchange



# AKTIEN SCHWEIZ SPI PLUS (ASPI)

## Eckdaten

Depotbank	Bank Lombard Odier & Co AG
Lancierung	Januar 2007
Währung	CHF
Zeichnung/Rücknahme	täglich bis 14 Uhr (T)
Ende Geschäftsjahr	30. September
Ausschüttung	thesaurierend
Benchmark	SPI
Fondsvermögen	CHF 52.37 Mio.
Basisportfolio	CHF 147.23 Mio.
Anzahl Positionen	71
Kursquelle	Bloomberg ISTASPL istfunds.ch
NAV Kategorie I	CHF 1'896.49
NAV Kategorie II	CHF 1'905.59
NAV Kategorie III	CHF 1'955.48

## Fondsmanager

Fondsmanager	Swiss Rock AM
Fondsmanager seit	März 2013

## Zeichnung / Rücknahme

Valuta Zeichnung	T + 2 Tage
Valuta Rücknahme	T + 2 Tage

## Kennzahlen

Tracking Error ex-post	1.13%
Beta	0.96

## ESG

Stimmrechtsausübung	Ja
Ausschlussliste	Ja

## Morningstar Style-Box™, 1

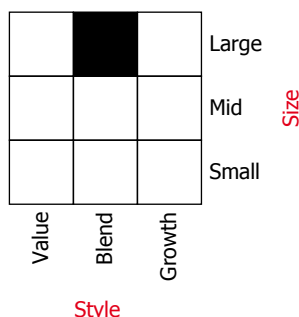

## Anlagepolitik

AKTIEN SCHWEIZ SPI PLUS ist eine aktiv, nach einem quantitativen Modellansatz bewirtschaftete Anlagegruppe. Die Titel des Swiss Performance Indexes (SPI) bilden das Universum. Der Fokus des eingesetzten Titelselektionsmodells liegt auf den Aspekten Profitabilität (z.B. ROE, Cashflow), Momentum (z.B. Revision von Gewinnschätzungen, Sentiment) und Bewertung (z.B. Dividendenrendite, EBITDA/EV). Das Portfolio weist typischerweise ca. 60 Positionen auf, deren Gewichtung maximal 2% von der Gewichtung des Titels im SPI abweichen darf. Der angestrebte ex-ante Tracking Error beträgt max. 1.5%.

Die ESG-Kriterien des Schweizer Vereins für verantwortungsbewusste Kapitalanlagen (SVVK-ASIR) werden angewendet. Unternehmen, die auf der Ausschlussliste des SVVK-ASIR figurieren, werden nicht ins Portfolio aufgenommen. Von der Anlage ebenfalls ausgeschlossen sind Unternehmen (Bergbauunternehmen oder Stromerzeuger), die mehr als 25% ihres Umsatzes aus thermischer Kohle erzeugen, basierend auf den Klassifizierungen von Sustainalytics. Die Aktionärsstimmrechte werden aktiv wahrgenommen, basierend auf Empfehlungen eines Corporate Governance Spezialisten. Weitere Informationen siehe ESG-Factsheet unter [istfunds.ch/produkte-kurse](http://istfunds.ch/produkte-kurse).

## Performance in CHF (in %, netto nach Kosten)

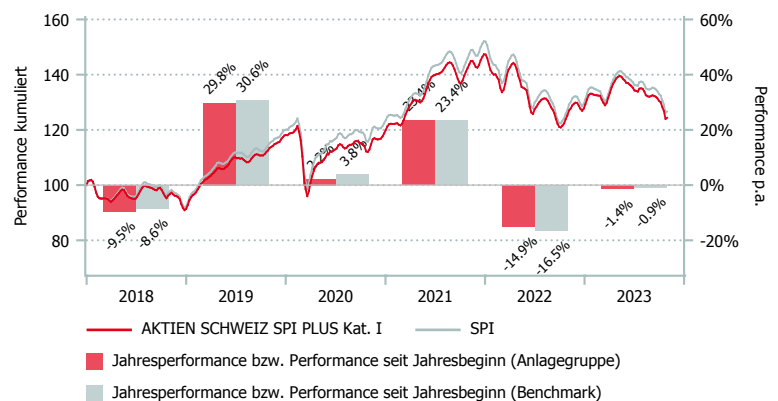

	1 Mt.	3 Mt.	6 Mt.	1 J.	3 J.*	5 J.*	Vol. 3 J.
ASPI Kat. I	-5.21	-8.79	-10.27	-1.62	4.80	4.91	13.24
ASPI Kat. II	-5.20	-8.77	-10.24	-1.56	4.86	4.98	13.24
ASPI Kat. III	-5.20	-8.76	-10.22	-1.52	4.90	5.02	13.25
BM	-5.24	-8.78	-9.66	-1.35	4.32	5.07	13.72

\*annualisiert

	2017	2018	2019	2020	2021	2022	YTD
ASPI Kat. I	19.35	-9.45	29.77	2.19	23.44	-14.89	-1.41
ASPI Kat. II	19.44	-9.38	29.87	2.25	23.51	-14.84	-1.36
ASPI Kat. III	19.49	-9.34	29.92	2.30	23.56	-14.80	-1.32
BM	19.92	-8.57	30.59	3.82	23.38	-16.48	-0.86

## AKTIEN SCHWEIZ SPI PLUS (ASPI)

### Aufteilung des Portfolios (in %)

#### Top 10 (in %)

	ASPI	BM
Nestlé (N)	18.0	18.9
Novartis (N)	13.6	12.9
Roche (GS)	12.1	11.9
ABB Ltd (N)	4.1	3.6
UBS Group (N)	3.9	4.7
Zurich Insurance Grp (N)	3.8	4.5
Cie Fin. Richemont (N)	3.2	4.0
Holcim (N)	2.9	2.2
Partners Group Hldg (N)	2.3	1.6
Swisscom (N)	1.7	1.0

#### Branchen (in %)

	ASPI	BM
Gesundheitswesen	29.8	33.2
Basiskonsumgüter	20.6	21.1
Finanzwesen	18.8	17.4
Industrie	12.4	11.0
Roh-, Hilfs- & Betriebsstoffe	6.0	7.4
Nicht-Basiskonsumgüter	5.0	5.1
IT-Dienstleistungen	3.2	2.1
Telekomdienstleistungen	2.0	1.0
Versorger	1.0	0.3
Immobilien	0.7	1.4
Sonstige (inkl. Liq.)	0.6	0.0

### Kategorienübersicht

	Kat. I	Kat. II	Kat. III
Valor	2.733.872	2.903.078	2.903.079
ISIN	CH0027338729	CH0029030787	CH0029030795
Investitionsgrösse in CHF	< 10 Mio.	10 - 30 Mio.	> 30 Mio.
TER KGAST <sup>2</sup> in % p.a. per 30.09.2023	0.30	0.24	0.20
davon TER Zielfonds <sup>3</sup> in % p.a. per 30.09.2023	0.15	0.15	0.15
Gebühren Kauf / Verkauf in % <sup>4</sup>	0.06	0.06	0.06

<sup>1</sup> Die Morningstar Style Box™ zeigt die Anlagestrategie eines Fonds an. Informationen unter [www.morningstar.com](http://www.morningstar.com).

<sup>2</sup> Die Betriebsaufwandquote TER KGAST deckt sämtliche Kosten mit Ausnahme der Transaktionskosten und der transaktionsbezogenen steuerlichen Abgaben ab.

<sup>3</sup> Die TER Zielfonds entsprechen den gewichteten TER der unterliegenden Publikumfonds respektive der institutionellen Fonds der IST. Die Angabe entspricht der Höhe des zuletzt berechneten TER und bietet keine Gewähr für eine entsprechende Höhe in der Zukunft.

<sup>4</sup> zu Gunsten der Anlagegruppe

Datenquelle Benchmark: SIX Swiss Exchange

# AKTIEN SCHWEIZ ERGÄNZUNGSWERTE (ASE)

## Eckdaten

Depotbank	Bank Lombard Odier & Co AG
Lancierung	Februar 1984
Währung	CHF
Zeichnung/Rücknahme	täglich bis 14 Uhr (T)
Ende Geschäftsjahr	30. September
Ausschüttung	thesaurierend
Benchmark	SPI EXTRA
Fondsvermögen	CHF 647.89 Mio.
Basisportfolio	CHF 668.50 Mio.
Anzahl Positionen	55
Kursquelle	Bloomberg ISTASCE istfunds.ch
NAV Kategorie I	CHF 18'885.75
NAV Kategorie II	CHF 19'349.65
NAV Kategorie III	CHF 19'891.75

## Fondsmanager

Fondsmanager	Vontobel Asset Management
Fondsmanager seit	März 2016
Unterzeichnung UNPRI	ja

## Zeichnung / Rücknahme

Valuta Zeichnung	T + 2 Tage
Valuta Rücknahme	T + 2 Tage

## Kennzahlen

Tracking Error ex-post	1.97%
Beta	1.06

## ESG

Stimmrechtsausübung	Ja
Ausschlussliste	Ja

## Anlagepolitik

AKTIEN SCHWEIZ ERGÄNZUNGSWERTE ist eine aktiv verwaltete Anlagegruppe im Bereich der Small und Mid Caps Schweiz und Fürstentum Liechtenstein. Das Ziel besteht in der Erwirtschaftung eines Wertzuwachses, der aufgrund des Wachstums, der Dynamik und der Flexibilität der kleineren und mittleren Unternehmen längerfristig über demjenigen der Blue Chips liegen sollte. Das Portfolio ist fokussiert auf qualitatives Wachstum zu einem angemessenen Preis (GARP). Die Titelselektion erfolgt bottom-up nach fundamentalem Research. Die Anlagegruppe ist gut diversifiziert und weist in der Regel ca. 50 Positionen auf. Die Beteiligung pro Unternehmen darf 10% nicht überschreiten. Als Benchmark wird der SPI EXTRA verwendet. Es gibt keine explizite Tracking-Error-Zielsetzung im Vergleich zur Benchmark.

Die ESG-Kriterien des Schweizer Vereins für verantwortungsbewusste Kapitalanlagen (SVVK-ASIR) werden angewendet. Unternehmen, die auf der Ausschlussliste des SVVK-ASIR figurieren, werden nicht ins Portfolio aufgenommen. Von der Anlage ebenfalls ausgeschlossen sind Unternehmen (Bergbauunternehmen oder Stromerzeuger), die mehr als 25% ihres Umsatzes aus thermischer Kohle erzeugen, basierend auf den Klassifizierungen von Sustainalytics. Die Aktionärsstimmrechte werden aktiv wahrgenommen, basierend auf Empfehlungen eines Corporate Governance Spezialisten. Weitere Informationen siehe ESG-Factsheet unter [istfunds.ch/produkte-kurse](http://istfunds.ch/produkte-kurse).

## Performance in CHF (in %, netto nach Kosten)

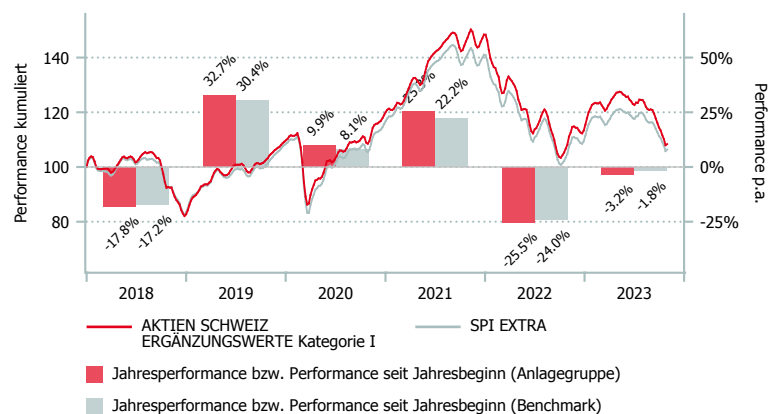

## Morningstar Style-Box™, 1

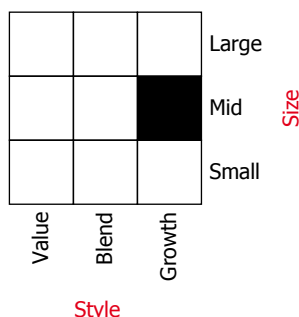

Quelle: Morningstar

	1 Mt.	3 Mt.	6 Mt.	1 J.	3 J.*	5 J.*	Vol. 3 J.
ASE Kat. I	-6.14	-13.86	-14.50	0.03	1.07	2.91	17.23
ASE Kat. II	-6.14	-13.84	-14.47	0.10	1.15	3.00	17.24
ASE Kat. III	-6.13	-13.82	-14.43	0.19	1.24	3.13	17.24
BM	-5.26	-11.96	-11.74	1.29	1.38	2.49	16.23

\*annualisiert

	2017	2018	2019	2020	2021	2022	YTD
ASE Kat. I	32.18	-17.83	32.73	9.90	25.33	-25.47	-3.20
ASE Kat. II	32.35	-17.72	32.90	9.99	25.42	-25.42	-3.15
ASE Kat. III	32.57	-17.58	33.12	10.13	25.55	-25.35	-3.07
BM	29.73	-17.23	30.42	8.07	22.19	-24.02	-1.77

## AKTIEN SCHWEIZ ERGÄNZUNGSWERTE (ASE)

### Aufteilung des Portfolios (in %)

#### Top 10 (in %)

	ASE	BM
Lindt & Spruengli (GS)	9.5	3.7
Straumann Hldg (N)	5.4	4.4
Julius Baer Grp (N)	4.9	4.0
Vat Group (N)	4.2	3.2
Sgs Ltd (N)	4.0	4.1
Schindler (PS)	4.0	2.7
SIG Group (N)	3.5	2.5
Sandoz Group (N)	3.4	3.7
Adecco Group (N)	3.2	2.1
Belimo Holding (N)	2.6	1.4

#### Branchen (in %)

	ASE	BM
Industrie	36.6	27.6
Gesundheitswesen	17.3	18.3
Basiskonsumgüter	14.1	11.3
Finanzwesen	11.8	16.7
Nicht-Basiskonsumgüter	6.6	5.3
Roh-, Hilfs- & Betriebsstoffe	6.4	5.8
IT-Dienstleistungen	2.7	6.2
Versorger	2.4	1.3
Immobilien	1.9	7.3
Sonstige (inkl. Liq.)	0.3	0.0

### Kategorienübersicht

	Kategorie I	Kategorie II	Kategorie III
Valor	287.594	2.903.072	2.903.074
ISIN	CH0002875943	CH0029030720	CH0029030746
Investitionsgrösse in CHF	< 10 Mio.	10 - 30 Mio.	> 30 Mio.
TER KGAST <sup>2</sup> in % p.a. per 30.09.2023	0.40	0.33	0.24
davon TER Zielfonds <sup>3</sup> in % p.a. per 30.09.2023	0.13	0.13	0.13
Gebühren Kauf / Verkauf in % <sup>4</sup>	0.11	0.11	0.11

<sup>1</sup> Die Morningstar Style Box™ zeigt die Anlagestrategie eines Fonds an. Informationen unter [www.morningstar.com](http://www.morningstar.com).

<sup>2</sup> Die Betriebsaufwandquote TER KGAST deckt sämtliche Kosten mit Ausnahme der Transaktionskosten und der transaktionsbezogenen steuerlichen Abgaben ab.

<sup>3</sup> Die TER Zielfonds entsprechen den gewichteten TER der unterliegenden Publikumfonds respektive der institutionellen Fonds der IST. Die Angabe entspricht der Höhe des zuletzt berechneten TER und bietet keine Gewähr für eine entsprechende Höhe in der Zukunft.

<sup>4</sup> zu Gunsten der Anlagegruppe

Datenquelle Benchmark: SIX Swiss Exchange

**Eckdaten**

Depotbank	Bank Lombard Odier & Co AG
Lancierung	September 1993
Währung	CHF
Zeichnung/Rücknahme	täglich bis 14 Uhr (T)
Ende Geschäftsjahr	30. September
Ausschüttung	thesaurierend
Benchmark	MSCI World ex-CH ndr
Fondsvermögen	CHF 398.79 Mio.
Basisportfolio	CHF 1.66 Mrd
Anzahl Positionen	1'472
Kursquelle	Bloomberg ISTGLIX istfunds.ch
NAV Kategorie I	CHF 3'937.60
NAV Kategorie II	CHF 3'998.52
NAV Kategorie III	CHF 4'032.26
NAV Kategorie G	CHF 4'065.80

**Fondsmanager**

Fondsmanager	Pictet AM
Fondsmanager seit	September 1993
Unterzeichnung UNPRI	ja

**Zeichnung / Rücknahme**

Valuta Zeichnung	T + 3 Tage
Valuta Rücknahme	T + 3 Tage

**Kennzahlen**

Tracking Error ex-post	0.08%
Beta	1.00

**ESG**

Stimmrechtsausübung	Ja
Ausschlussliste	Ja

**Morningstar Style-Box™, 1**

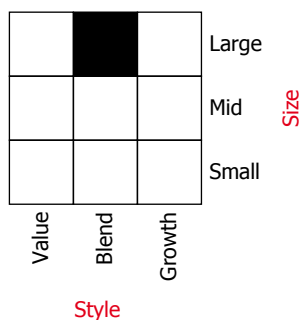

Quelle: Morningstar

**Anlagepolitik**

GLOBE INDEX ist eine passiv verwaltete Anlagegruppe, die den MSCI World ex Switzerland Index repliziert. Das Ziel ist, den Index mit minimalstem Abweichungsfehler nachzubilden. Der angestrebte, mittlere jährliche ex-ante Tracking Error soll 0.15% nicht übersteigen. GLOBE INDEX wird nach der «quasi-full replication»-Methode bewirtschaftet. Dabei werden möglichst alle Komponenten des Indexes möglichst effizient und unter Berücksichtigung von Transaktionskosten und Marktliquidität abgebildet. Anpassungen in den Gewichtungsveränderungen erfolgen analog zu denjenigen im Indexuniversum.

Die ESG-Kriterien des Schweizer Vereins für verantwortungsbewusste Kapitalanlagen (SVVK-ASIR) werden angewendet. Unternehmen, die auf der Ausschlussliste des SVVK-ASIR figurieren, werden nicht ins Portfolio aufgenommen. Von der Anlage ebenfalls ausgeschlossen sind Unternehmen (Bergbauunternehmen oder Stromerzeuger), die mehr als 25% ihres Umsatzes aus thermischer Kohle erzeugen, basierend auf den Klassifizierungen von Sustainalytics. Die Aktionärsstimmrechte aktiv durch den mandatierten Manager wahrgenommen, basierend auf Empfehlungen von Corporate Governance Spezialisten.

Weitere Informationen siehe ESG-Factsheet unter [istfunds.ch/produkte-kurse](http://istfunds.ch/produkte-kurse).

**Performance in CHF (in %, netto nach Kosten)**

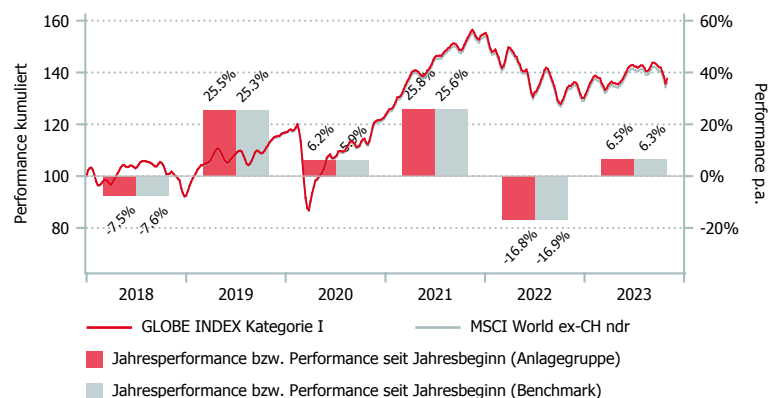

	1 Mt.	3 Mt.	6 Mt.	1 J.	3 J.*	5 J.*	Vol. 3 J.
GI Kat. I	-3.37	-4.63	1.05	0.84	8.20	6.37	15.71
GI Kat. II	-3.37	-4.63	1.07	0.88	8.24	6.42	15.71
GI Kat. III	-3.36	-4.61	1.11	0.95	8.32	6.49	15.71
GI Kat. G	-3.36	-4.60	1.12	0.97	8.34	6.52	15.71
BM	-3.36	-4.68	0.94	0.55	8.02	6.17	15.70

\*annualisiert

	2017	2018	2019	2020	2021	2022	YTD
GI Kat. I	17.58	-7.46	25.46	6.24	25.83	-16.79	6.54
GI Kat. II	17.65	-7.41	25.53	6.29	25.88	-16.76	6.58
GI Kat. III	17.72	-7.35	25.60	6.36	25.97	-16.70	6.64
GI Kat. G	17.76	-7.32	25.65	6.39	26.00	-16.68	6.66
BM	17.34	-7.64	25.27	5.92	25.65	-16.87	6.33



## GLOBE INDEX (GI)

### Aufteilung des Portfolios (in %)

#### Top 10 (in %)

	GI	BM
Apple	5.2	5.2
Microsoft	4.7	4.6
Amazon com	2.4	2.4
Nvidia Corp	2.0	2.0
Alphabet A	1.4	1.4
Meta Platforms A	1.3	1.3
Alphabet C	1.3	1.3
Tesla	1.1	1.1
Unitedhealth Group	1.0	1.0
Eli Lilly & Co	0.9	0.9

#### Branchen (in %)

	GI	BM
IT-Dienstleistungen	23.3	23.3
Finanzwesen	14.5	14.4
Gesundheitswesen	12.0	12.0
Nicht-Basiskonsumgüter	10.9	10.9
Industrie	10.8	10.8
Telekomdienstleistungen	7.4	7.4
Basiskonsumgüter	6.9	6.9
Energie	5.3	5.3
Roh-, Hilfs- & Betriebsstoffe	4.0	4.0
Versorger	2.8	2.8
Immobilien	2.3	2.3
Sonstige (inkl. Liq.)	-0.1	0.0

#### Währungen (in %)

	GI	BM
USD	72.4	72.1
EUR	9.8	9.7
JPY	6.4	6.3
GBP	3.8	3.8
CAD	3.0	3.0
AUD	2.0	2.0
DKK	0.9	0.9
SEK	0.8	0.8
HKD	0.6	0.6
Übrige	0.4	0.8

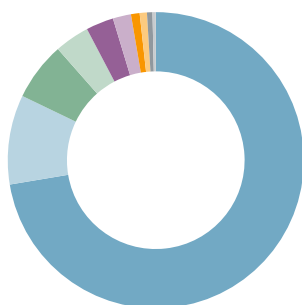

#### Länder (in %)

	GI	BM
USA	72.3	72.0
Japan	6.4	6.3
Grossbritannien	4.3	4.2
Frankreich	3.3	3.3
Kanada	3.2	3.2
Deutschland	2.3	2.3
Australien	2.0	2.0
Niederlande	1.2	1.2
Dänemark	0.9	0.9
Übrige	4.1	4.5

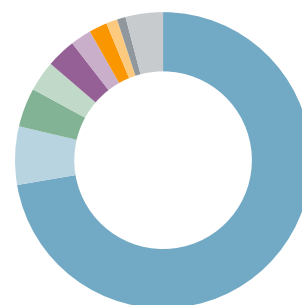

### Kategorienübersicht

	Kategorie I	Kategorie II	Kategorie III	Kategorie G
Valor	96.700	2.903.088	2.903.090	2.256.493
ISIN	CH0000967007	CH0029030886	CH0029030902	CH0022564931
Investitionsgrösse in CHF	< 10 Mio.	10 - 30 Mio.	30 - 50 Mio	> 50 Mio.
TER KGAST <sup>2</sup> in % p.a. per 30.09.23	0.19	0.15	0.08	0.06
davon TER Zielfonds <sup>3</sup> in % p.a. per 30.09.23	0.06	0.06	0.06	0.06
Gebühren Kauf / Verkauf in % <sup>4</sup>	0.11/0.07	0.11/0.07	0.11/0.07	0.11/0.07

<sup>1</sup> Die Morningstar Style Box™ zeigt die Anlagestrategie eines Fonds an. Informationen unter [www.morningstar.com](http://www.morningstar.com).

<sup>2</sup> Die Betriebsaufwandquote TER KGAST deckt sämtliche Kosten mit Ausnahme der Transaktionskosten und der transaktionsbezogenen steuerlichen Abgaben ab.

<sup>3</sup> Die TER Zielfonds entsprechen den gewichteten TER der unterliegenden Publikumfonds respektive der institutionellen Fonds der IST. Die Angabe entspricht der Höhe des zuletzt berechneten TER und bietet keine Gewähr für eine entsprechende Höhe in der Zukunft.

<sup>4</sup> zu Gunsten der Anlagegruppe

Datenquelle Benchmark: MSCI



# GLOBE INDEX HEDGED CHF (GIH)

## Eckdaten

Depotbank	Bank Lombard Odier & Co AG
Lancierung	Juni 2015
Währung	CHF
Zeichnung/Rücknahme	täglich bis 14 Uhr (T)
Ende Geschäftsjahr	30. September
Ausschüttung	thesaurierend
Benchmark	MSCI World ex Switzerland Net Dividends hedged
Fondsvermögen	CHF 1.23 Mrd
Basisportfolio	CHF 1.66 Mrd
Anzahl Positionen	1'472
Kursquelle	Bloomberg ISTGIHG istfunds.ch
NAV Kategorie II	CHF 1'600.68
NAV Kategorie III	CHF 1'602.26
NAV Kategorie G	CHF 1'613.39

## Fondsmanager

Fondsmanager	Pictet AM
Fondsmanager seit	Juni 2015
Unterzeichnung UNPRI	ja

## Zeichnung / Rücknahme

Valuta Zeichnung	T + 3 Tage
Valuta Rücknahme	T + 3 Tage

## Kennzahlen

Tracking Error ex-post	0.13%
Beta	1.00

## ESG

Stimmrechtsausübung	Ja
Ausschlussliste	Ja

## Morningstar Style-Box™, 1

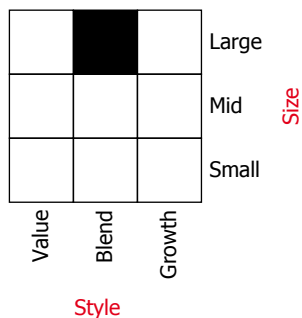

Quelle: Morningstar

## Anlagepolitik

GLOBE INDEX HEDGED CHF ist eine passiv verwaltete Anlagegruppe, die den MSCI World ex Switzerland Index repliziert und das Währungsrisiko zu mindestens 95% systematisch absichert. Das Ziel ist, den Index mit minimalstem Abweichungsfehler nachzubilden. Der angestrebte, mittlere jährliche ex-ante Tracking Error soll 0.15% nicht übersteigen. GLOBE INDEX HEDGED CHF wird nach der «quasi-full replication»-Methode bewirtschaftet. Dabei werden möglichst alle Komponenten des Indexes möglichst effizient und unter Berücksichtigung von Transaktionskosten und Marktliquidität abgebildet. Anpassungen in den Gewichtungsveränderungen erfolgen analog zu denjenigen im Indexuniversum. Die Währungsabsicherungen erfolgen auf monatlicher Basis.

Die ESG-Kriterien des Schweizer Vereins für verantwortungsbewusste Kapitalanlagen (SVVK-ASIR) werden angewendet. Unternehmen, die auf der Ausschlussliste des SVVK-ASIR figurieren, werden nicht ins Portfolio aufgenommen. Von der Anlage ebenfalls ausgeschlossen sind Unternehmen (Bergbauunternehmen oder Stromerzeuger), die mehr als 25% ihres Umsatzes aus thermischer Kohle erzeugen, basierend auf den Klassifizierungen von Sustainalytics. Die Aktionärsstimmrechte aktiv durch den mandatierten Manager wahrgenommen, basierend auf Empfehlungen von Corporate Governance Spezialisten.

Weitere Informationen siehe ESG-Factsheet unter [istfunds.ch/produkte-kurse](http://istfunds.ch/produkte-kurse).

## Performance in CHF (in %, netto nach Kosten)

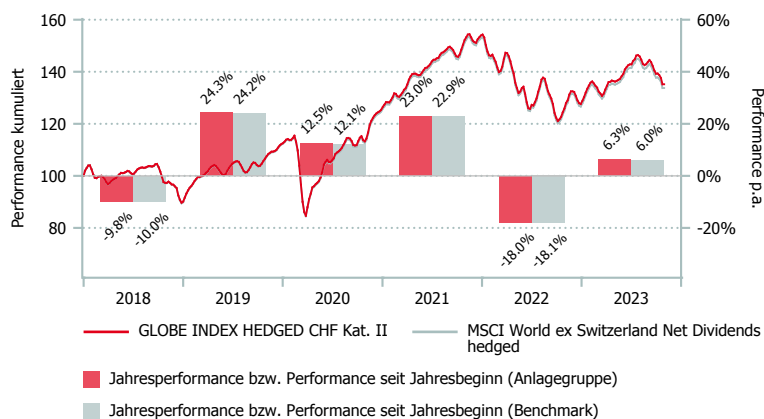

	1 Mt.	3 Mt.	6 Mt.	1 J.	3 J.*	5 J.*	Vol. 3 J.
GIH Kat. II	-2.84	-8.68	-1.55	5.89	7.47	6.83	16.43
GIH Kat. III	-2.83	-8.66	-1.51	5.97	7.50	6.85	16.43
GIH Kat. G	-2.83	-8.66	-1.50	5.99	7.58	6.94	16.43
BM	-2.81	-8.79	-1.77	5.52	7.28	6.63	16.42

\*annualisiert

	2017	2018	2019	2020	2021	2022	YTD
GIH Kat. II	16.63	-9.82	24.34	12.46	23.03	-18.03	6.31
GIH Kat. III	16.63	-9.82	24.34	12.46	23.03	-18.00	6.38
GIH Kat. G	16.75	-9.73	24.47	12.57	23.15	-17.94	6.40
BM	16.31	-9.97	24.20	12.13	22.89	-18.11	5.99

## GLOBE INDEX HEDGED CHF (GIH)

### Aufteilung des Portfolios (in %)

#### Top 10 (in %)

	GIH	BM
Apple	5.2	5.2
Microsoft	4.6	4.6
Amazon com	2.4	2.4
Nvidia Corp	2.0	2.0
Alphabet A	1.4	1.4
Meta Platforms A	1.3	1.3
Alphabet C	1.3	1.3
Tesla	1.1	1.1
Unitedhealth Group	1.0	1.0
Eli Lilly & Co	0.9	0.9

#### Branchen (in %)

	GIH	BM
IT-Dienstleistungen	23.3	23.3
Finanzwesen	14.5	14.4
Gesundheitswesen	12.0	12.0
Nicht-Basiskonsumgüter	10.9	10.9
Industrie	10.8	10.8
Telekomdienstleistungen	7.4	7.4
Basiskonsumgüter	6.9	6.9
Energie	5.3	5.3
Roh-, Hilfs- & Betriebsstoffe	4.0	4.0
Versorger	2.8	2.8
Immobilien	2.3	2.3
Sonstige (inkl. Liq.)	-0.1	0.0

#### Währungen (in %)

	GIH
CHF	100.1
Übrige	-0.1

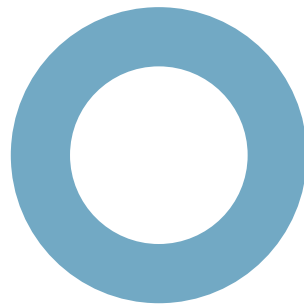

#### Länder (in %)

	GIH	BM
USA	72.1	72.0
Japan	6.3	6.3
Grossbritannien	4.2	4.2
Frankreich	3.3	3.3
Kanada	3.2	3.2
Deutschland	2.3	2.3
Australien	2.0	2.0
Niederlande	1.2	1.2
Dänemark	0.9	2.3
Übrige	4.5	3.2

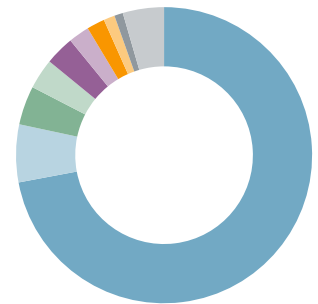

### Kategorienübersicht

	Kat. I *	Kat. II	Kat. III	Kat. G
Valor	28.241.795	28.243.176	28.243.180	28.243.326
ISIN	CH0282417952	CH0282431763	CH0282431805	CH0282433264
Investitionsgrösse in CHF	< 10 Mio.	10 - 30 Mio.	30 - 50 Mio	> 50 Mio.
TER KGAST <sup>2</sup> in % p.a. per 30.09.23	-	0.16	0.08	0.06
davon TER Zielfonds <sup>3</sup> in % p.a. per 30.09.23	-	0.05	0.05	0.05
ex-ante TER <sup>4</sup> in % p.a. per 30.09.23	0.18	-	-	-
Gebühren Kauf / Verkauf in % <sup>5</sup>	0.14/0.10	0.14/0.10	0.14/0.10	0.14/0.10

<sup>1</sup> Die Morningstar Style Box™ zeigt die Anlagestrategie eines Fonds an. Informationen unter [www.morningstar.com](http://www.morningstar.com).

<sup>2</sup> Die Betriebsaufwandquote TER KGAST deckt sämtliche Kosten mit Ausnahme der Transaktionskosten und der transaktionsbezogenen steuerlichen Abgaben ab.

<sup>3</sup> Die TER Zielfonds entsprechen den gewichteten TER der unterliegenden Publikumfonds respektive der institutionellen Fonds der IST. Die Angabe entspricht der Höhe des zuletzt berechneten TER und bietet keine Gewähr für eine entsprechende Höhe in der Zukunft.

<sup>4</sup> Die Total Expense Ratio ex ante (TER ex ante) antizipiert alle Kosten, die im Durchschnitt der nächsten 12 Monate bei gleich bleibenden Voraussetzungen dem Fondsvermögen belastet werden (Betriebsaufwand).

<sup>5</sup> zu Gunsten der Anlagegruppe

\* zur Zeit nicht aktiv

Datenquelle Benchmark: MSCI





# GLOBE INDEX SRI (GISRI)

## Eckdaten

Depotbank	Bank Lombard Odier & Co AG
Lancierung	Oktober 2020
Währung	CHF
Zeichnung/Rücknahme	täglich bis 14 Uhr (T)
Ende Geschäftsjahr	30. September
Ausschüttung	thesaurierend
Benchmark	MSCI World ex Switzerland SRI
Fondsvermögen	CHF 49.64 Mio.
Basisportfolio	CHF 49.64 Mio.
Anzahl Positionen	391
Kursquelle	Bloomberg ISTGSR3 SW istfunds.ch
NAV Kategorie III	CHF 1'187.23

## Fondsmanager

Fondsmanager	Pictet AM
Fondsmanager seit	Oktober 2020
Unterzeichnung UNPRI	ja

## Zeichnung / Rücknahme

Valuta Zeichnung	T + 3 Tage
Valuta Rücknahme	T + 3 Tage

## Kennzahlen

Tracking Error ex-post	0.08%
Beta	1.00

## Anlagepolitik

GLOBE INDEX SRI ist eine passiv verwaltete Anlagegruppe, die den MSCI World ex Switzerland SRI Index repliziert. Das Ziel ist, den Index mit minimalstem Abweichungsfehler nachzubilden. Der angestrebte, mittlere jährliche ex-ante Tracking Error soll 0.15% nicht übersteigen. GLOBE INDEX SRI wird nach der «quasi-full replication»-Methode bewirtschaftet. Dabei werden möglichst alle Komponenten des Indexes möglichst effizient und unter Berücksichtigung von Transaktionskosten und Marktliquidität abgebildet. Anpassungen in den Gewichtungsveränderungen erfolgen analog zu denjenigen im Indexuniversum.

Die ESG-Kriterien des Schweizer Vereins für verantwortungsbewusste Kapitalanlagen (SVVK-ASIR) werden angewendet. Unternehmen, die auf der Ausschlussliste des SVVK-ASIR figurieren, werden nicht ins Portfolio aufgenommen. Von der Anlage ebenfalls ausgeschlossen sind Unternehmen (Bergbauunternehmen oder Stromerzeuger), die mehr als 25% ihres Umsatzes aus thermischer Kohle erzeugen, basierend auf den Klassifizierungen von Sustainalytics.

Die Aktionärsstimmrechte aktiv durch den mandatierten Manager wahrgenommen, basierend auf Empfehlungen von Corporate Governance Spezialisten. Weitere Informationen siehe ESG-Factsheet unter [istfunds.ch/produkte-kurse](http://istfunds.ch/produkte-kurse).

## Performance in CHF (in %, netto nach Kosten)

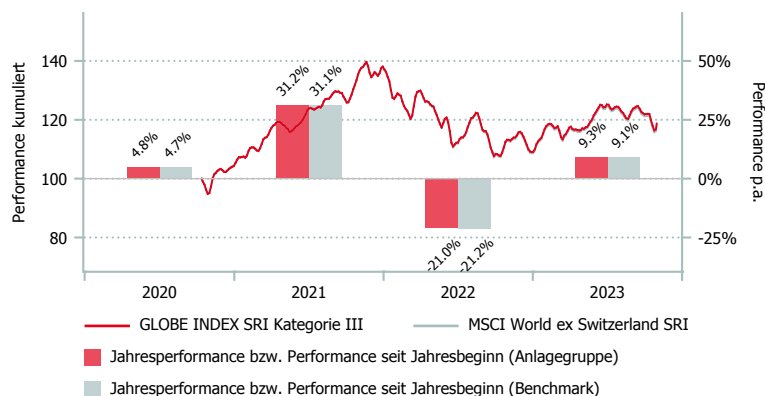

## Morningstar Style-Box™, 1

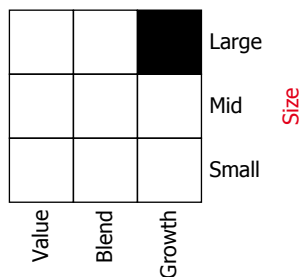

Quelle: Morningstar

	1 Mt.	3 Mt.	6 Mt.	1 J.	3 J.*	5 J.*	Vol. 3 J.
GISRI Kat. III	-2.96	-4.87	1.05	3.92	8.49	-	16.58
BM	-2.97	-4.95	0.95	3.71	8.29	-	16.63

\*annualisiert

	2017	2018	2019	2020*	2021	2022	YTD
GISRI Kat. III	-	-	-	4.76	31.22	-20.96	9.27
BM	-	-	-	4.75	31.10	-21.21	9.10

\*seit Lancierung



## GLOBE INDEX SRI (GISRI)

### Aufteilung des Portfolios (in %)

#### Top 10 (in %)

	GISRI	BM
Microsoft	17.6	17.6
Tesla	4.2	4.2
Novo Nordisk B	2.3	2.3
Home Depot	2.1	2.1
Adobe	1.8	1.8
Asml Holding	1.8	1.8
Coca-Cola Co.	1.7	1.7
Pepsico	1.6	1.7
Linde Plc	1.4	1.4
Walt Disney	1.1	1.1

#### Branchen (in %)

	GISRI	BM
IT-Dienstleistungen	27.6	27.7
Finanzwesen	13.9	13.9
Nicht-Basiskonsumgüter	12.6	12.7
Gesundheitswesen	12.1	12.2
Industrie	10.5	10.6
Basiskonsumgüter	7.4	7.5
Roh-, Hilfs- & Betriebsstoffe	4.6	4.7
Telekomdienstleistungen	4.0	4.0
Versorger	2.4	2.4
Immobilien	2.3	2.3
Energie	2.1	2.1
Sonstige (inkl. Liq.)	0.3	0.0

#### Währungen (in %)

	GISRI	BM
USD	70.4	70.6
EUR	9.5	9.6
JPY	6.7	6.6
GBP	3.5	3.5
CAD	3.3	3.3
DKK	3.1	3.1
AUD	1.5	1.4
HKD	1.0	1.0
SEK	0.4	0.4
Übrige	0.5	0.5

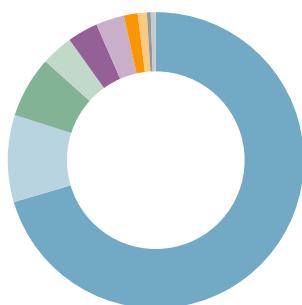

#### Länder (in %)

	GISRI	BM
USA	70.3	70.4
Japan	6.7	6.6
Kanada	3.8	3.8
Grossbritannien	3.6	3.6
Frankreich	3.2	3.2
Dänemark	3.1	3.1
Niederlande	2.7	2.7
Deutschland	1.7	1.7
Australien	1.4	1.4
Übrige	3.6	3.5

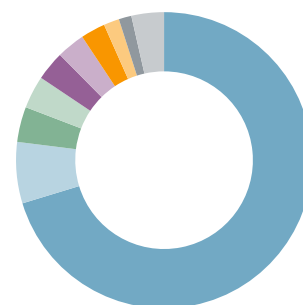

### Kategorienübersicht

	Kategorie I *	Kategorie II *	Kategorie III	Kategorie G *
Valor	56.541.680	56.541.681	56.541.683	56.541.684
ISIN	CH0565416804	CH0565416812	CH0565416838	CH0565416846
Investitionsgrösse in CHF	< 10 Mio.	10 - 30 Mio.	> 30 Mio.	-
TER KGAST <sup>2</sup> in % p.a. per 30.09.23	-	-	0.10	-
davon TER Zielfonds <sup>3</sup> in % p.a. per 30.09.23	-	-	0.08	-
Gebühren Kauf / Verkauf in % <sup>4</sup>	0.13/0.11	0.13/0.11	0.13/0.11	0.13/0.11

<sup>1</sup> Die Morningstar Style Box™ zeigt die Anlagestrategie eines Fonds an. Informationen unter [www.morningstar.com](http://www.morningstar.com).

<sup>2</sup> Die Betriebsaufwandquote TER KGAST deckt sämtliche Kosten mit Ausnahme der Transaktionskosten und der transaktionsbezogenen steuerlichen Abgaben ab.

<sup>3</sup> Die TER Zielfonds entsprechen den gewichteten TER der unterliegenden Publikumfonds respektive der institutionellen Fonds der IST. Die Angabe entspricht der Höhe des zuletzt berechneten TER und bietet keine Gewähr für eine entsprechende Höhe in der Zukunft.

<sup>4</sup> zu Gunsten der Anlagegruppe

\* zur Zeit nicht aktiv



# EUROPE INDEX SRI (EISRI)

## Eckdaten

Depotbank	Bank Lombard Odier & Co AG
Lancierung	Oktober 2020
Währung	CHF
Zeichnung/Rücknahme	täglich bis 14 Uhr (T)
Ende Geschäftsjahr	30. September
Ausschüttung	thesaurierend
Benchmark	MSCI Europe ex Switzerland SRI
Fondsvermögen	CHF 52.75 Mio.
Basisportfolio	CHF 52.74 Mio.
Anzahl Positionen	104
Kursquelle	Bloomberg ISTESR3 SW istfunds.ch
NAV Kategorie III	CHF 1'128.58

## Fondsmanager

Fondsmanager	Pictet AM
Fondsmanager seit	Oktober 2020
Unterzeichnung UNPRI	ja

## Zeichnung / Rücknahme

Valuta Zeichnung	T + 2 Tage
Valuta Rücknahme	T + 2 Tage

## Kennzahlen

Tracking Error ex-post	0.09%
Beta	1.00

## Anlagepolitik

EUROPE INDEX SRI ist eine passiv verwaltete Anlagegruppe, die den MSCI Europe ex Switzerland SRI Index repliziert. Das Ziel ist, den Index mit minimalstem Abweichungsfehler nachzubilden. Der angestrebte, mittlere jährliche ex-ante Tracking Error soll 0.15% nicht übersteigen. EUROPE INDEX SRI wird nach der «quasi-full replication»-Methode bewirtschaftet. Dabei werden möglichst alle Komponenten des Indexes möglichst effizient und unter Berücksichtigung von Transaktionskosten und Marktliquidität abgebildet. Anpassungen in den Gewichtungsveränderungen erfolgen analog zu denjenigen im Indexuniversum.

Die ESG-Kriterien des Schweizer Vereins für verantwortungsbewusste Kapitalanlagen (SVVK-ASIR) werden angewendet. Unternehmen, die auf der Ausschlussliste des SVVK-ASIR figurieren, werden nicht ins Portfolio aufgenommen. Von der Anlage ebenfalls ausgeschlossen sind Unternehmen (Bergbauunternehmen oder Stromerzeuger), die mehr als 25% ihres Umsatzes aus thermischer Kohle erzeugen, basierend auf den Klassifizierungen von Sustainalytics.

Die Aktionärsstimmrechte werden aktiv durch den mandatierten Manager wahrgenommen, basierend auf Empfehlungen von Corporate Governance Spezialisten. Weitere Informationen siehe ESG-Factsheet unter [istfunds.ch/produkte-kurse](http://istfunds.ch/produkte-kurse).

## Performance in CHF (in %, netto nach Kosten)

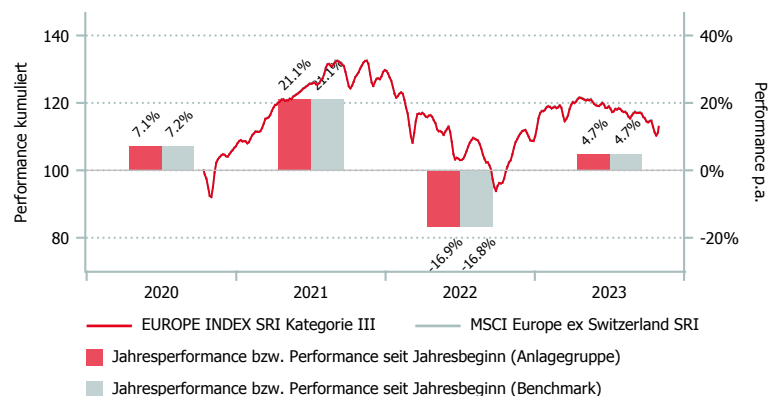

## Morningstar Style-Box™, 1

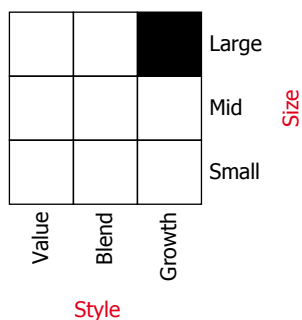

Quelle: Morningstar

	1 Mt.	3 Mt.	6 Mt.	1 J.	3 J.*	5 J.*	Vol. 3 J.
EISRI Kat. III	-2.52	-5.20	-7.15	10.27	7.98	-	18.27
BM	-2.54	-5.19	-7.10	10.39	8.06	-	18.32

\*annualisiert

	2017	2018	2019	2020*	2021	2022	YTD
EISRI Kat. III	-	-	-	7.08	21.14	-16.86	4.65
BM	-	-	-	7.16	21.11	-16.78	4.71

\*seit Lancierung

## EUROPE INDEX SRI (EISRI)

### Aufteilung des Portfolios (in %)

#### Top 10 (in %)

	EISRI	BM
Novo Nordisk B	13.9	13.9
Asml Holding	10.7	10.7
Unilever Plc	5.3	5.3
L'oreal	4.5	4.5
Schneider Electric	3.7	3.7
Relx Plc	2.9	2.9
Hermes International	2.6	2.6
Muenchener rueck (nom)	2.4	2.4
Axa	2.4	2.4
National Grid Rg	1.9	1.9

#### Branchen (in %)

	EISRI	BM
Gesundheitswesen	16.7	16.7
Industrie	14.6	14.6
IT-Dienstleistungen	14.4	14.4
Basiskonsumgüter	14.1	14.1
Finanzwesen	13.3	13.3
Nicht-Basiskonsumgüter	11.4	11.4
Roh-, Hilfs- & Betriebsstoffe	5.8	5.8
Versorger	4.3	4.3
Telekomdienstleistungen	3.2	3.2
Immobilien	1.4	1.4
Energie	0.6	0.6
Sonstige (inkl. Liq.)	0.2	0.0

#### Währungen (in %)

	EISRI	BM
EUR	55.5	55.5
GBP	19.5	19.5
DKK	18.6	18.7
SEK	2.4	2.4
USD	1.7	1.7
NOK	1.4	1.4
CHF	0.8	0.7

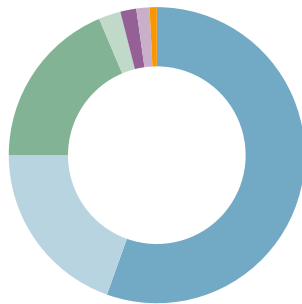

#### Länder (in %)

	EISRI	BM
Grossbritannien	21.5	21.5
Frankreich	19.2	19.3
Dänemark	18.6	18.7
Niederlande	16.2	16.2
Deutschland	10.2	10.2
Finnland	3.5	3.5
Italien	3.3	3.3
Schweden	2.4	2.4
Spanien	1.8	1.8
Übrige	3.2	3.1

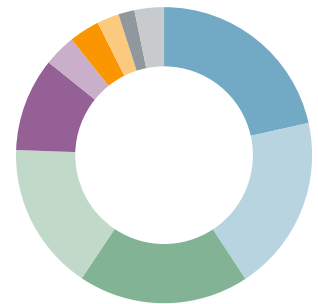

### Kategorienübersicht

	Kategorie I *	Kategorie II *	Kategorie III	Kategorie G *
Valor	56.541.494	56.541.548	56.541.550	56.541.551
ISIN	CH0565414940	CH0565415483	CH0565415509	CH0565415517
Investitionsgrösse in CHF	< 10 Mio.	10 - 30 Mio.	> 30 Mio.	-
TER KGAST <sup>2</sup> in % p.a. per 30.09.23	-	-	0.12	-
davon TER Zielfonds <sup>3</sup> in % p.a. per 30.09.23	-	-	0.10	-
Gebühren Kauf / Verkauf in % <sup>4</sup>	0.30/0.14	0.30/0.14	0.30/0.14	0.30/0.14

<sup>1</sup> Die Morningstar Style Box™ zeigt die Anlagestrategie eines Fonds an. Informationen unter [www.morningstar.com](http://www.morningstar.com).

<sup>2</sup> Die Betriebsaufwandquote TER KGAST deckt sämtliche Kosten mit Ausnahme der Transaktionskosten und der transaktionsbezogenen steuerlichen Abgaben ab.

<sup>3</sup> Die TER Zielfonds entsprechen den gewichteten TER der unterliegenden Publikumsfonds respektive der institutionellen Fonds der IST. Die Angabe entspricht der Höhe des zuletzt berechneten TER und bietet keine Gewähr für eine entsprechende Höhe in der Zukunft.

<sup>4</sup> zu Gunsten der Anlagegruppe

\* zur Zeit nicht aktiv

# AKTIEN GLOBAL LOW VOL (AGHD)

## Eckdaten

Depotbank	Bank Lombard Odier & Co AG
Lancierung	Januar 2012
Währung	CHF
Zeichnung/Rücknahme	täglich bis 14 Uhr (T)
Ende Geschäftsjahr	30. September
Ausschüttung	thesaurierend
Benchmark 1	MSCI World ex-CH ndr
Benchmark 2	MSCI World Min Vol NR
Fondsvermögen	CHF 19.69 Mio.
Basisportfolio	CHF 40.55 Mio.
Anzahl Positionen	146
Kursquelle	Bloomberg ISTAGHD istfunds.ch
NAV Kategorie I	CHF 1'945.99
NAV Kategorie II	CHF 1'964.82
NAV Kategorie III	CHF 1'975.26

## Fondsmanager

Fondsmanager	Robeco Institutional Asset Management
Fondsmanager seit	September 2015
Unterzeichnung UNPRI	ja

## Zeichnung / Rücknahme

Valuta Zeichnung	T + 2 Tage
Valuta Rücknahme	T + 2 Tage

## Kennzahlen

Tracking Error ex-post	7.72%
Beta	0.73
Dividendenrendite	3.09%

## ESG

Stimmrechtsausübung	Ja
Ausschlussliste	Ja

## Morningstar Style-Box™, 1

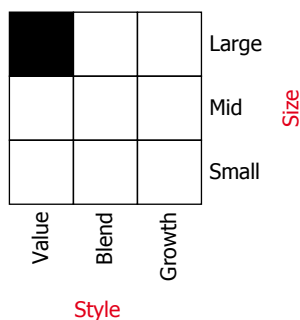

Quelle: Morningstar

## Anlagepolitik

IST AKTIEN GLOBAL LOW VOL ist eine aktiv verwaltete Anlagegruppe, welche mit einem quant-basierten Anlageansatz weltweit in Aktien investiert. Die zu Grunde liegende Strategie basiert auf einem robusten, proprietären Titelselektionsmodell des Portfolio Managers mit Fokus auf tiefem Risiko, Momentum und überdurchschnittlicher Dividendenrendite. Investitionen erfolgen mit mittel- bis langfristigem Horizont in qualitativ hochwertige, attraktiv bewertete Unternehmen. Ziel ist, die Performance des Referenzindex MSCI Welt ex Switzerland über einen Investitionszyklus hinweg bei geringerer Volatilität zu übertreffen. Der aktive Ansatz führt zu einem Tracking Error von rund 3–6%. Die Dividendenrendite liegt anlageansatzbedingt deutlich über derjenigen der Benchmark während das Beta unter 1 liegt.

Die ESG-Kriterien des Schweizer Vereins für verantwortungsbewusste Kapitalanlagen (SVVK-ASIR) werden angewendet. Unternehmen, die auf der Ausschlussliste des SVVK-ASIR figurieren, werden nicht ins Portfolio aufgenommen. Von der Anlage ebenfalls ausgeschlossen sind Unternehmen (Bergbauunternehmen oder Stromerzeuger), die mehr als 25% ihres Umsatzes aus thermischer Kohle erzeugen, basierend auf den Klassifizierungen von Sustainalytics. Seit Januar 2020 werden die Aktionärsstimmrechte aktiv wahrgenommen, basierend auf Empfehlungen von Corporate Governance Spezialisten. Weitere Informationen siehe ESG-Factsheet unter [istfunds.ch/produkte-kurse](http://istfunds.ch/produkte-kurse).

## Performance in CHF (in %, netto nach Kosten)

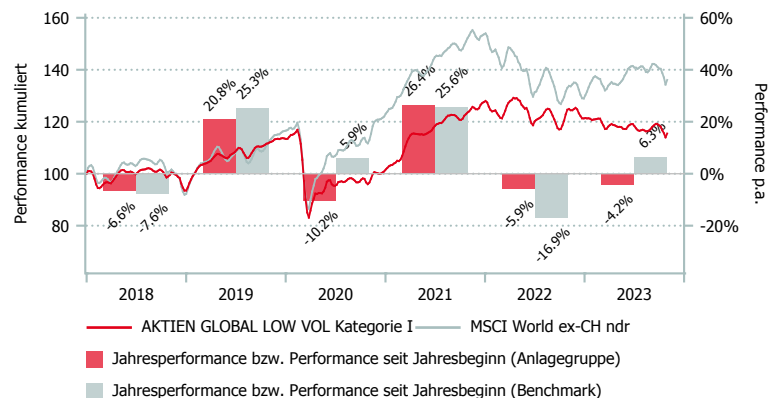

	1 Mt.	3 Mt.	6 Mt.	1 J.	3 J.*	5 J.*	Vol. 3 J.
AGHD Kat. I	-3.01	-1.28	-2.45	-8.85	7.32	3.06	13.17
AGHD Kat. II	-3.01	-1.26	-2.42	-8.80	7.38	3.13	13.17
AGHD Kat. III	-3.00	-1.25	-2.40	-8.76	7.42	3.18	13.17
BM 1	-3.36	-4.68	0.94	0.55	8.02	6.17	15.70
BM 2	-1.92	-0.83	-3.18	-6.18	3.52	2.59	11.38

\*annualisiert

	2017	2018	2019	2020	2021	2022	YTD
AGHD Kat. I	13.71	-6.60	20.80	-10.23	26.44	-5.92	-4.17
AGHD Kat. II	13.83	-6.50	20.92	-10.16	26.52	-5.87	-4.12
AGHD Kat. III	13.88	-6.46	20.98	-10.12	26.57	-5.83	-4.09
BM 1	17.34	-7.64	25.27	5.92	25.65	-16.87	6.33
BM 2	12.49	-0.89	20.99	-6.33	17.78	-8.40	-2.36

## AKTIEN GLOBAL LOW VOL (AGHD)

### Aufteilung des Portfolios (in %)

#### Top 10 (in %)

	AGHD	BM 1
Cisco Systems	2.0	0.4
Merck & Co	2.0	0.5
Exxon Mobil Corp	1.9	0.8
Mc Donald's	1.8	0.4
Oracle Corp	1.8	0.3
Chevron	1.8	0.5
Pepsico	1.8	0.4
Walmart Stores	1.8	0.5
IBM	1.7	0.3
Gilead Sciences	1.6	0.2

#### Branchen (in %)

	AGHD	BM 1
Finanzwesen	18.1	14.4
Gesundheitswesen	14.3	12.0
IT-Dienstleistungen	13.8	23.3
Basiskonsumgüter	12.7	6.9
Nicht-Basiskonsumgüter	10.6	10.9
Industrie	9.8	10.8
Telekomdienstleistungen	8.1	7.4
Energie	4.6	5.3
Versorger	3.9	2.8
Roh-, Hilfs- & Betriebsstoffe	2.1	4.0
Immobilien	1.2	2.3
Sonstige (inkl. Liq.)	0.9	0.0

#### Währungen (in %)

	AGHD	BM 1
USD	62.5	72.1
JPY	11.1	6.3
CAD	8.5	3.0
EUR	5.9	9.7
AUD	4.7	2.0
NOK	2.3	0.2
GBP	1.6	3.8
HKD	1.2	0.6
NZD	0.7	0.1
Übrige	1.4	2.3

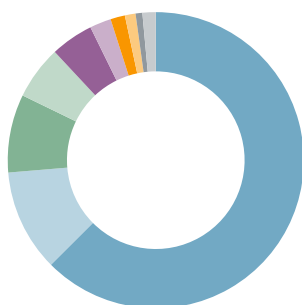

#### Länder (in %)

	AGHD	BM 1
USA	62.8	72.0
Japan	11.1	6.3
Kanada	7.6	3.2
Australien	4.7	2.0
Norwegen	2.3	0.2
Grossbritannien	2.2	4.2
Niederlande	1.7	1.2
Hongkong	1.2	0.6
Schweden	1.1	0.9
Übrige	5.3	9.4

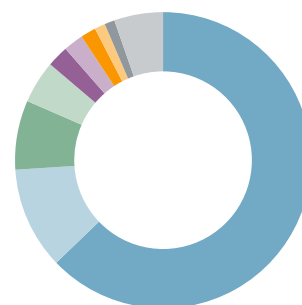

### Kategorienübersicht

	Kategorie I	Kategorie II	Kategorie III
Valor	14.316.840	14.316.842	14.316.843
ISIN	CH0143168406	CH0143168422	CH0143168430
Investitionsgrösse in CHF	< 10 Mio.	10 - 30 Mio.	> 30 Mio.
TER KGAST <sup>2</sup> in % p.a. per 30.09.2023	0.61	0.55	0.51
davon TER Zielfonds <sup>3</sup> in % p.a. per 30.09.2023	0.46	0.46	0.46
Gebühren Kauf / Verkauf in % <sup>4</sup>	0.10	0.10	0.10

<sup>1</sup> Die Morningstar Style Box™ zeigt die Anlagestrategie eines Fonds an. Informationen unter [www.morningstar.com](http://www.morningstar.com).

<sup>2</sup> Die Betriebsaufwandquote TER KGAST deckt sämtliche Kosten mit Ausnahme der Transaktionskosten und der transaktionsbezogenen steuerlichen Abgaben ab.

<sup>3</sup> Die TER Zielfonds entsprechen den gewichteten TER der unterliegenden Publikumfonds respektive der institutionellen Fonds der IST. Die Angabe entspricht der Höhe des zuletzt berechneten TER und bietet keine Gewähr für eine entsprechende Höhe in der Zukunft.

<sup>4</sup> zu Gunsten der Anlagegruppe

Datenquelle Benchmark: MSCI/S&P

# GLOBAL SMALL MID CAPS (GSMC)

## Eckdaten

Depotbank	Bank Lombard Odier & Co AG
Lancierung	Dezember 2012
Währung	CHF
Zeichnung/Rücknahme	täglich bis 14 Uhr (T)
Ende Geschäftsjahr	30. September
Ausschüttung	thesaurierend
Benchmark	MSCI AC World SC ndr
Fondsvermögen	CHF 30.43 Mio.
Basisportfolio	CHF 450.00 Mio.
Anzahl Positionen	422
Kursquelle	Bloomberg ISTGSM3 istfunds.ch
NAV Kategorie I	CHF 2'023.87
NAV Kategorie II	CHF 2'032.62
NAV Kategorie III	CHF 2'051.25

## Fondsmanager

Fondsmanager	IST
Fondsmanager seit	Dezember 2012

## Zeichnung / Rücknahme

Valuta Zeichnung	T + 2 Tage
Valuta Rücknahme	T + 3 Tage

## Kennzahlen

Tracking Error ex-post	4.20%
Beta	0.92

## ESG

Stimmrechtsausübung	Ja, Europa und Nordamerika
Ausschlussliste	Ja, Europa und Nordamerika

## Morningstar Style-Box™, 1

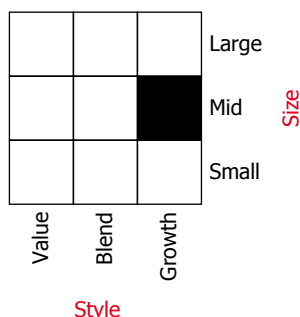

Quelle: Morningstar

## Anlagepolitik

GLOBAL SMALL MID CAPS ist eine Fund-of-Fund-Struktur, die ausschliesslich in Ansprüche der regional ausgerichteten institutionellen Fonds AMERICA SMALL MID CAPS, EUROPE SMALL MID CAPS sowie auf die asiatisch-pazifische Region ausgerichtete Small- und Mid Caps Fonds investiert. Der Fokus dieser Subvermögen liegt auf den mittleren und klein kapitalisierten Gesellschaften weltweit. Die zu Grunde liegenden Fonds sind aktiv bewirtschaftet.

Die Allokation in die unterliegenden Fonds wird von der IST vorgenommen und orientiert sich an den Regionengewichtungen im MSCI AC World Small Cap Index. Die Abbildung erfolgt benchmarkorientiert mit einer maximal zugelassenen Abweichung pro Region von +/- 5%. Ziel ist, die Performance des Referenzindex langfristig zu übertreffen.

Die ESG-Kriterien des Schweizer Vereins für verantwortungsbewusste Kapitalanlagen (SVVK-ASIR) werden angewendet. Unternehmen, die auf der Ausschlussliste des SVVK-ASIR figurieren, werden nicht ins Portfolio aufgenommen. Von der Anlage ebenfalls ausgeschlossen sind Unternehmen (Bergbauunternehmen oder Stromerzeuger), die mehr als 25% ihres Umsatzes aus thermischer Kohle erzeugen, basierend auf den Klassifizierungen von Sustainalytics. Weitere Informationen siehe ESG-Factsheet unter [istfunds.ch/produkte-kurse](http://istfunds.ch/produkte-kurse).

## Performance in CHF (in %, netto nach Kosten)

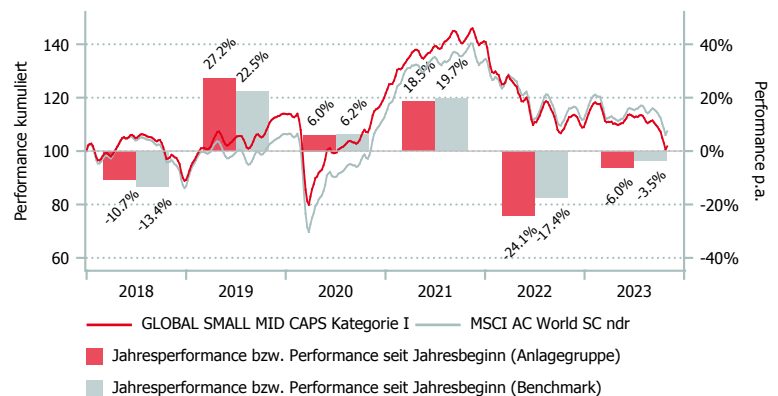

	1 Mt.	3 Mt.	6 Mt.	1 J.	3 J.*	5 J.*	Vol. 3 J.
GSMC Kat. I	-7.14	-11.23	-7.76	-10.07	-0.84	0.92	16.81
GSMC Kat. II	-7.14	-11.21	-7.73	-10.02	-0.79	0.98	16.81
GSMC Kat. III	-7.13	-11.20	-7.71	-9.98	-0.75	1.02	16.81
BM	-6.44	-9.28	-3.75	-7.90	4.42	2.36	17.68

\*annualisiert

	2017	2018	2019	2020	2021	2022	YTD
GSMC Kat. I	16.83	-10.71	27.19	5.99	18.54	-24.13	-6.00
GSMC Kat. II	16.92	-10.63	27.25	6.04	18.61	-24.09	-5.95
GSMC Kat. III	17.01	-10.58	27.30	6.08	18.66	-24.05	-5.92
BM	18.70	-13.40	22.45	6.18	19.67	-17.42	-3.48

## GLOBAL SMALL MID CAPS (GSMC)

### Aufteilung des Portfolios (in %)

#### Top 10 (in %)

	GSMC
Alchip Technologies	0.9
BWX Technologies	0.8
Graphic Packaging Holding	0.7
Agree Realty Corp	0.7
Dycom Industries	0.6
Sembcorp	0.6
Sinbon Electronics	0.6
Merit Medical Systems	0.6
Casella Waste Systems A	0.6
Modine Manufacturing	0.6

#### Branchen (in %)

	GSMC	BM
Industrie	23.9	19.4
IT-Dienstleistungen	15.3	11.5
Gesundheitswesen	10.5	9.5
Nicht-Basiskonsumgüter	10.5	12.7
Finanzwesen	10.4	14.1
Roh-, Hilfs- & Betriebsstoffe	7.6	8.3
Immobilien	4.9	7.9
Energie	4.1	5.3
Basiskonsumgüter	3.9	5.4
Telekomdienstleistungen	3.6	3.1
Versorger	2.0	2.8
Sonstige (inkl. Liq.)	3.2	0.0

#### Währungen (in %)

	GSMC	BM
USD	54.4	51.0
JPY	11.8	10.8
EUR	7.7	6.4
GBP	5.8	4.6
HKD	3.6	1.5
TWD	3.2	3.1
CHF	3.2	1.4
Übrige	11.1	21.2

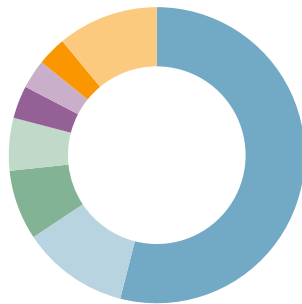

#### Länder (in %)

	GSMC	BM
Amerika	54.9	54.4
Asien	25.7	26.8
Europa	18.6	16.4
Übrige	0.8	2.4

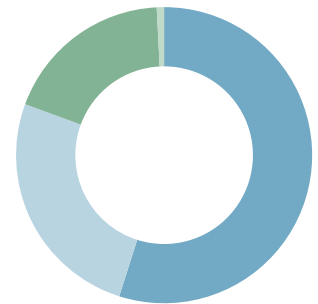

### Kategorienübersicht

	Kategorie I	Kategorie II	Kategorie III
Valor	20.068.511	20.068.518	20.068.521
ISIN	CH0200685110	CH0200685185	CH0200685219
Investitionsgrösse in CHF	< 10 Mio.	10 - 30 Mio.	> 30 Mio.
TER KGAST <sup>2</sup> in % p.a. per 30.09.2023	0.72	0.66	0.62
davon TER Zielfonds <sup>3</sup> in % p.a. per 30.09.2023	0.56	0.56	0.56
Gebühren Kauf / Verkauf in % <sup>4</sup>	0.30	0.30	0.30

<sup>1</sup> Die Morningstar Style Box™ zeigt die Anlagestrategie eines Fonds an. Informationen unter [www.morningstar.com](http://www.morningstar.com).

<sup>2</sup> Die Betriebsaufwandquote TER KGAST deckt sämtliche Kosten mit Ausnahme der Transaktionskosten und der transaktionsbezogenen steuerlichen Abgaben ab.

<sup>3</sup> Die TER Zielfonds entsprechen den gewichteten TER der unterliegenden Publikumfonds respektive der institutionellen Fonds der IST. Die Angabe entspricht der Höhe des zuletzt berechneten TER und bietet keine Gewähr für eine entsprechende Höhe in der Zukunft.

<sup>4</sup> zu Gunsten der Anlagegruppe

Datenquelle Benchmark: MSCI



# AMERICA SMALL MID CAPS (ASMC)

## Eckdaten

Depotbank	Bank Lombard Odier & Co AG
Lancierung	November 2012
Währung	CHF
Zeichnung/Rücknahme	täglich bis 14 Uhr (T)
Ende Geschäftsjahr	30. September
Ausschüttung	thesaurierend
Benchmark	Russell 2500 TR
Fondsvermögen	CHF 382.32 Mio.
Basisportfolio	CHF 399.09 Mio.
Anzahl Positionen	175
NAV Kategorie III	CHF 2'325.82
NAV Kategorie G	CHF 2'345.65

## Fondsmanager

Fondsmanager	William Blair / Principal
Fondsmanager seit	März 2022
Unterzeichnung UNPRI	ja

## Zeichnung / Rücknahme

Valuta Zeichnung	T + 2 Tage
Valuta Rücknahme	T + 2 Tage

## Kennzahlen

Tracking Error ex-post	4.80%
Beta	0.93

## ESG

Stimmrechtsausübung	Ja
Ausschlussliste	Ja

## Morningstar Style-Box™, 1

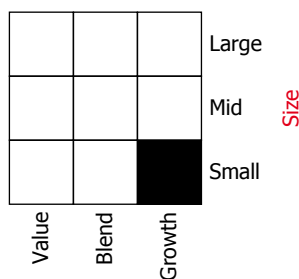

Quelle: Morningstar

## Anlagepolitik

AMERICA SMALL MID CAPS ist eine aktiv verwaltete Anlagegruppe. Der Fokus liegt auf den mittleren und klein kapitalisierten Gesellschaften Nordamerikas. Die Auswahl der Titel basiert auf Fundamentalanalysen. Ziel ist, die Performance des Referenzindex Russell 2500 Total Return langfristig zu übertreffen. Der aktive Ansatz führt zu einem höheren Tracking Error, der in der Regel zwischen 3–6% liegt. Das Portfolio ist auf 150–200 Positionen gut diversifiziert und wird seit Ende März 2022 neu als Multi-Managermandat bewirtschaftet.

Die ESG-Kriterien des Schweizer Vereins für verantwortungsbewusste Kapitalanlagen (SVVK-ASIR) werden angewendet. Unternehmen, die auf der Ausschlussliste des SVVK-ASIR figurieren, werden nicht ins Portfolio aufgenommen. Von der Anlage ebenfalls ausgeschlossen sind Unternehmen (Bergbauunternehmen oder Stromerzeuger), die mehr als 25% ihres Umsatzes aus thermischer Kohle erzeugen, basierend auf den Klassifizierungen von Sustainalytics.

Seit Januar 2020 werden die Aktionärsstimmrechte aktiv durch den mandatierten Manager wahrgenommen, basierend auf Empfehlungen von Corporate Governance Spezialisten.

Weitere Informationen siehe ESG-Factsheet unter [istfunds.ch/produkte-kurse](http://istfunds.ch/produkte-kurse).

## Performance in CHF (in %, netto nach Kosten)

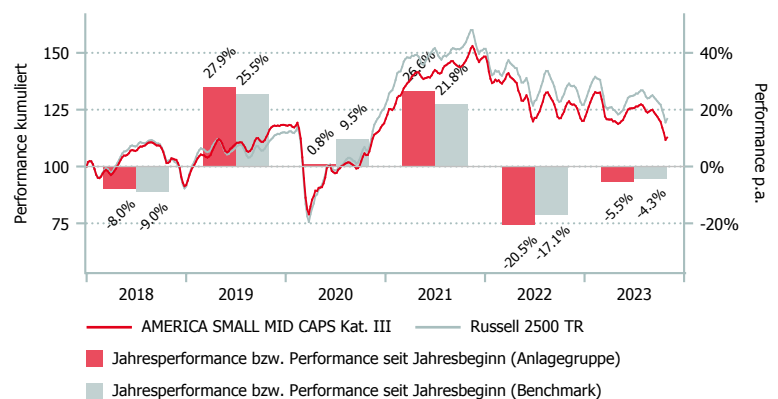

	1 Mt.	3 Mt.	6 Mt.	1 J.	3 J.*	5 J.*	Vol. 3 J.
ASMC Kat. III	-7.82	-12.40	-5.88	-14.27	3.27	2.08	19.26
ASMC Kat. G	-7.81	-12.40	-5.88	-14.26	3.29	2.13	19.26
BM	-6.56	-10.56	-2.51	-13.27	5.26	3.39	20.05

\*annualisiert

	2017	2018	2019	2020	2021	2022	YTD
ASMC Kat. III	7.05	-8.03	27.94	0.84	26.56	-20.55	-5.50
ASMC Kat. G	7.16	-7.93	28.07	0.90	26.59	-20.54	-5.49
BM	12.00	-8.96	25.51	9.53	21.82	-17.11	-4.30

## AMERICA SMALL MID CAPS (ASMC)

### Aufteilung des Portfolios (in %)

#### Top 10 (in %)

	ASMC	BM
Bwx Technologies	1.4	0.1
Graphic Packaging Holding	1.3	0.1
Agree Realty Corp	1.2	0.1
Dycom Industries	1.2	0.1
Merit Medical Systems	1.1	0.1
Casella Waste Systems A	1.1	0.1
Modine Manufacturing	1.1	0.0
Chemed	1.1	0.2
Pebblebrook Hotel Trust	1.1	0.0
Rexford Ind Realty	1.1	0.2

#### Branchen (in %)

	ASMC	BM
Industrie	18.1	19.7
Gesundheitswesen	14.8	11.5
IT-Dienstleistungen	14.5	12.4
Finanzwesen	13.0	16.3
Nicht-Basiskonsumgüter	10.8	12.4
Roh-, Hilfs- & Betriebsstoffe	7.8	5.6
Energie	6.9	6.1
Immobilien	5.8	7.1
Basiskonsumgüter	4.3	3.5
Versorger	2.3	2.8
Telekomdienstleistungen	1.6	2.6

#### Währungen (in %)

	ASMC	BM
USD	96.8	100.0
CAD	2.1	0.0
GBP	0.2	0.0
CHF	0.0	0.0
Übrige	0.9	0.0

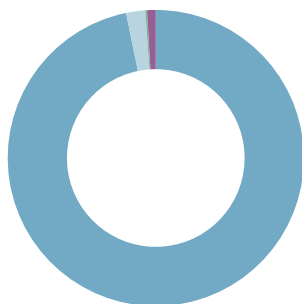

#### Länder (in %)

	ASMC	BM
USA	95.6	99.7
Kanada	2.2	0.2
Grossbritannien	1.2	0.0
Israel	0.6	0.0
Marshallinseln	0.4	0.0
Norwegen	0.0	0.1

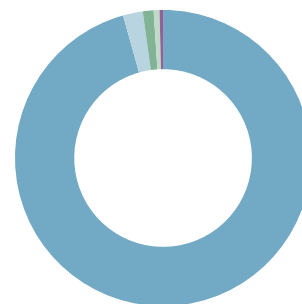

### Kategorienübersicht

	Kat. I *	Kat. II *	Kat. III	Kat. G
Valor	4.493.560	4.493.567	4.493.571	19.655.212
ISIN	CH0044935606	CH0044935671	CH0044935713	CH0196552126
Investitionsgrösse in CHF	< 10 Mio.	10 - 30 Mio.	> 30 Mio.	-
TER KGAST <sup>2</sup> in % p.a. per 30.09.23	-	-	0.51	0.50
davon TER Zielfonds <sup>3</sup> in % p.a. per 30.09.23	-	-	0.46	0.46
Gebühren Kauf / Verkauf in % <sup>4</sup>	0.25	0.25	0.25	0.25

<sup>1</sup> Die Morningstar Style Box™ zeigt die Anlagestrategie eines Fonds an. Informationen unter [www.morningstar.com](http://www.morningstar.com).

<sup>2</sup> Die Betriebsaufwandquote TER KGAST deckt sämtliche Kosten mit Ausnahme der Transaktionskosten und der transaktionsbezogenen steuerlichen Abgaben ab.

<sup>3</sup> Die TER Zielfonds entsprechen den gewichteten TER der unterliegenden Publikumsfonds respektive der institutionellen Fonds der IST. Die Angabe entspricht der Höhe des zuletzt berechneten TER und bietet keine Gewähr für eine entsprechende Höhe in der Zukunft.

<sup>4</sup> zu Gunsten der Anlagegruppe

\* zur Zeit nicht aktiv

Datenquelle Benchmark: Russell

# EUROPE SMALL MID CAPS (ESM)

## Eckdaten

Depotbank	Bank Lombard Odier & Co AG
Lancierung	April 1990
Währung	CHF
Zeichnung/Rücknahme	täglich bis 14 Uhr (T)
Ende Geschäftsjahr	30. September
Ausschüttung	thesaurierend
Benchmark	MSCI Europe Small Cap NR
Fondsvermögen	CHF 34.83 Mio.
Basisportfolio	CHF 40.48 Mio.
Anzahl Positionen	82
Kursquelle	Bloomberg ISTEUSP istfunds.ch
NAV Kategorie I	CHF 4'531.68
NAV Kategorie II	CHF 4'620.03
NAV Kategorie III	CHF 4'658.23

## Fondsmanager

Fondsmanager	Columbia Threadneedle
Fondsmanager seit	Januar 2008
Unterzeichnung UNPRI	ja

## Zeichnung / Rücknahme

Valuta Zeichnung	T + 2 Tage
Valuta Rücknahme	T + 2 Tage

## Kennzahlen

Tracking Error ex-post	6.83%
Beta	0.99

## ESG

Stimmrechtsausübung	Ja
Ausschlussliste	Ja

## Anlagepolitik

EUROPE SMALL MID CAPS ist eine aktiv bewirtschaftete Anlagegruppe. Der Fokus liegt auf den mittleren und klein kapitalisierten Gesellschaften Europas. Die Auswahl und Anlage der einzelnen Titel erfolgt aufgrund von Fundamentalanalysen mit Fokus auf wachstumsstarken Unternehmen. Ziel ist, die Performance des Referenzindex MSCI Europe Small Cap NR zu übertreffen. Der aktive Managementansatz führt zu einem höheren Tracking Error, der in der Regel zwischen 3–8% liegt.

Die ESG-Kriterien des Schweizer Vereins für verantwortungsbewusste Kapitalanlagen (SVVK-ASIR) werden angewendet. Unternehmen, die auf der Ausschlussliste des SVVK-ASIR figurieren, werden nicht ins Portfolio aufgenommen. Von der Anlage ebenfalls ausgeschlossen sind Unternehmen (Bergbauunternehmen oder Stromerzeuger), die mehr als 25% ihres Umsatzes aus thermischer Kohle erzeugen, basierend auf den Klassifizierungen von Sustainalytics.

Seit Januar 2020 werden die Aktionärsstimmrechte aktiv durch den mandatierten Manager wahrgenommen, basierend auf Empfehlungen von Corporate Governance Spezialisten. Weitere Informationen siehe ESG-Factsheet unter [istfunds.ch/produkte-kurse](http://istfunds.ch/produkte-kurse).

## Performance in CHF (in %, netto nach Kosten)

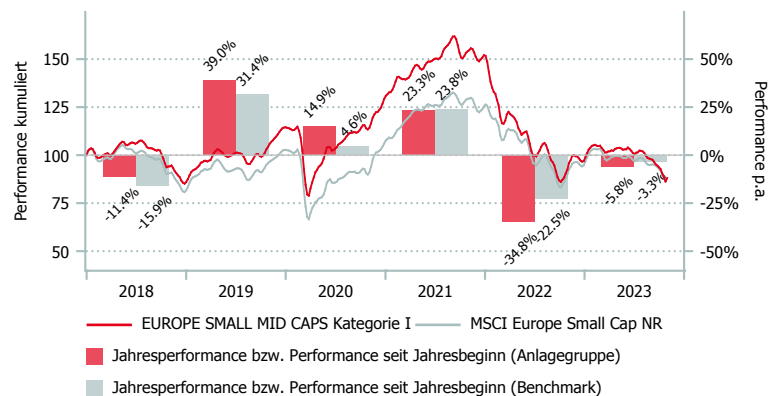

## Morningstar Style-Box™, 1

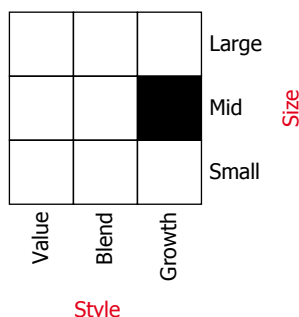

Quelle: Morningstar

	1 Mt.	3 Mt.	6 Mt.	1 J.	3 J.*	5 J.*	Vol. 3 J.
ESM Kat. I	-6.99	-15.16	-13.90	-2.63	-3.84	2.11	20.63
ESM Kat. II	-6.99	-15.14	-13.88	-2.58	-3.79	2.16	20.63
ESM Kat. III	-6.98	-15.14	-13.86	-2.54	-3.75	2.21	20.63
BM	-5.89	-11.48	-10.10	0.22	4.22	2.88	19.63

\*annualisiert

	2017	2018	2019	2020	2021	2022	YTD
ESM Kat. I	24.47	-11.41	38.97	14.85	23.33	-34.85	-5.75
ESM Kat. II	24.59	-11.34	39.04	14.91	23.40	-34.81	-5.71
ESM Kat. III	24.72	-11.26	39.11	14.96	23.45	-34.78	-5.67
BM	19.03	-15.86	31.44	4.58	23.82	-22.50	-3.30

## EUROPE SMALL MID CAPS (ESM)

### Aufteilung des Portfolios (in %)

#### Top 10 (in %)

	ESM
CTS Eventim	2.6
Vz Holding	2.6
Munters Group Ab B	2.5
Johnson Service Group	2.5
Fluidra	2.3
SIG Group	2.3
Verallia Sasu	2.3
Carel Industries S.p.a.	2.3
Howden Joinery Group	2.2
Cvs Group	2.2

#### Branchen (in %)

	ESM	BM
Industrie	31.0	24.9
IT-Dienstleistungen	14.5	8.2
Gesundheitswesen	11.6	7.5
Finanzwesen	10.6	15.5
Telekomdienstleistungen	10.2	5.2
Nicht-Basiskonsumgüter	8.8	10.6
Roh-, Hilfs- & Betriebsstoffe	7.5	7.2
Basiskonsumgüter	2.3	5.2
Immobilien	1.9	8.9
Energie	1.6	4.3
Versorger	0.0	2.5

#### Währungen (in %)

	ESM
EUR	41.4
GBP	30.3
SEK	13.9
CHF	13.3
Übrige	1.1

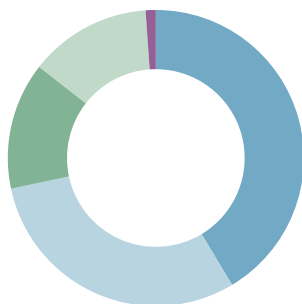

#### Länder (in %)

	ESM	BM
Grossbritannien	30.3	30.0
Schweden	13.9	10.6
Schweiz	13.3	9.1
Deutschland	10.3	9.9
Frankreich	7.2	7.8
Italien	6.2	7.6
Finnland	4.7	2.7
Niederlande	3.5	3.1
Belgien	3.3	2.9
Übrige	7.2	16.5

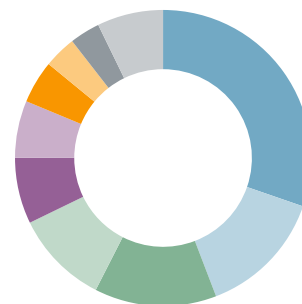

### Kategorienübersicht

	Kategorie I	Kategorie II	Kategorie III
Valor	277.250	2.903.109	2.903.112
ISIN	CH0002772504	CH0029031090	CH0029031124
Investitionsgrösse in CHF	< 10 Mio.	10 - 30 Mio.	> 30 Mio.
TER KGAST <sup>2</sup> in % p.a. per 30.09.2023	0.75	0.69	0.65
davon TER Zielfonds <sup>3</sup> in % p.a. per 30.09.2023	0.59	0.59	0.59
Gebühren Kauf / Verkauf in % <sup>4</sup>	0.40	0.40	0.40

<sup>1</sup> Die Morningstar Style Box™ zeigt die Anlagestrategie eines Fonds an. Informationen unter [www.morningstar.com](http://www.morningstar.com).

<sup>2</sup> Die Betriebsaufwandquote TER KGAST deckt sämtliche Kosten mit Ausnahme der Transaktionskosten und der transaktionsbezogenen steuerlichen Abgaben ab.

<sup>3</sup> Die TER Zielfonds entsprechen den gewichteten TER der unterliegenden Publikumfonds respektive der institutionellen Fonds der IST. Die Angabe entspricht der Höhe des zuletzt berechneten TER und bietet keine Gewähr für eine entsprechende Höhe in der Zukunft.

<sup>4</sup> zu Gunsten der Anlagegruppe

Datenquelle Benchmark: MSCI



# AKTIEN EMERGING MARKETS LOW VOL (EMMA)

## Eckdaten

Depotbank	Bank Lombard Odier & Co AG
Lancierung	Januar 2006
Währung	CHF
Zeichnung/Rücknahme	täglich bis 14 Uhr (T)
Ende Geschäftsjahr	30. September
Ausschüttung	thesaurierend
Benchmark 1	MSCI Emerging Markets Net Total Return
Benchmark 2	MSCI Emerging Market Low Volatility Index
Fondsvermögen	CHF 63.29 Mio.
Basisportfolio	USD 71.00 Mio.
Anzahl Positionen	163
Kursquelle	Bloomberg ISTAEMM istfunds.ch
NAV Kategorie I	CHF 997.51
NAV Kategorie II	CHF 1'015.10
NAV Kategorie III	CHF 1'019.42

## Fondsmanager

Fondsmanager	Lazard Asset Management
Fondsmanager seit	Februar 2020
Unterzeichnung UNPRI	ja

## Zeichnung / Rücknahme

Valuta Zeichnung	T + 3 Tage
Valuta Rücknahme	T + 3 Tage

## Kennzahlen

Tracking Error ex-post	8.10%
Beta	0.69

## ESG

Stimmrechtsausübung	Ja
Ausschlussliste	Ja

## Morning Style-Box™, 1

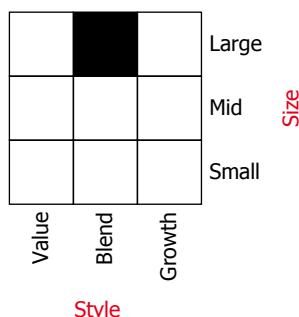

Quelle: Morningstar

## Anlagepolitik

Die Anlagestrategie verfolgt das Ziel, ein benchmark-unabhängiges Investment in Emerging Markets Aktien mit möglichst geringem Gesamtrisiko zu erreichen und über einen Marktzyklus eine höhere Rendite als die Benchmark zu erwirtschaften. Grundlage ist das Minimum-Varianz-Prinzip. Im Ergebnis entsteht ein im Vergleich zur Benchmark defensiv ausgerichtetes Portfolio. Das Portfolio ist sehr breit diversifiziert.

Die ESG-Kriterien des Schweizer Vereins für verantwortungsbewusste Kapitalanlagen (SVVK-ASIR) werden angewendet. Unternehmen, die auf der Ausschlussliste des SVVK-ASIR figurieren, werden nicht ins Portfolio aufgenommen. Von der Anlage ebenfalls ausgeschlossen sind Unternehmen (Bergbauunternehmen oder Stromerzeuger), die mehr als 25% ihres Umsatzes aus thermischer Kohle erzeugen, basierend auf den Klassifizierungen von Sustainalytics.

Seit Januar 2020 werden die Aktionärsstimrechte aktiv durch den mandatierten Manager wahrgenommen, basierend auf Empfehlungen von Corporate Governance Spezialisten. Weitere Informationen siehe ESG-Factsheet unter [istfunds.ch/produkte-kurse](http://istfunds.ch/produkte-kurse).

## Performance in CHF (in %, netto nach Kosten)

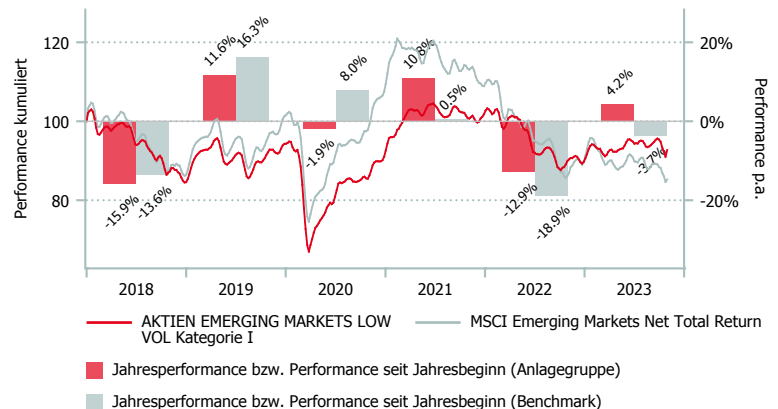

	1 Mt.	3 Mt.	6 Mt.	1 J.	3 J.*	5 J.*	Vol. 3 J.
EMMA Kat. I	-3.33	-3.88	-0.12	3.30	3.32	1.34	12.40
EMMA Kat. II	-3.32	-3.86	-0.09	3.36	3.38	1.41	12.40
EMMA Kat. III	-3.32	-3.85	-0.07	3.41	3.42	1.45	12.40
BM 1	-4.38	-7.79	-2.65	0.76	-3.90	-0.42	15.09
BM 2	-3.93	-3.97	-3.66	-3.20	0.44	-0.46	10.38

\*annualisiert

	2017	2018	2019	2020	2021	2022	YTD
EMMA Kat. I	30.47	-15.88	11.65	-1.88	10.84	-12.90	4.21
EMMA Kat. II	30.56	-15.82	11.73	-1.82	10.91	-12.84	4.26
EMMA Kat. III	30.60	-15.79	11.77	-1.78	10.95	-12.81	4.30
BM 1	31.62	-13.59	16.34	7.99	0.46	-18.86	-3.74
BM 2	21.50	-4.68	6.57	-1.60	8.80	-12.62	-2.55

## AKTIEN EMERGING MARKETS LOW VOL (EMMA)

### Aufteilung des Portfolios (in %)

#### Top 10 (in %)

	EMMA	BM 1
Hcl Technologies Ltd	2.0	0.2
Dr. Reddy's Laboratories Ltd.	1.9	0.1
Tata Consultancy Services Ltd	1.9	0.6
Advanced Info Service Public Co., Ltd.	1.8	0.0
Shenzhen Mindray Bio-Med. Electr. Co.Ltd.(Alien Mkt)	1.8	0.0
PT Bank Rakyat Indonesia (Persero) Tbk Class B	1.8	0.3
Taiwan Semiconductor Manufacturing Co., Ltd.	1.7	6.4
Cipla Ltd	1.7	0.1
Aldar Properties - P J S C	1.7	0.1
Arca Continental SAB de CV	1.7	0.1

#### Branchen (in %)

	EMMA	BM 1
IT-Dienstleistungen	19.0	20.6
Finanzwesen	17.0	22.5
Telekomdienstleistungen	12.3	9.4
Basiskonsumgüter	11.6	6.3
Gesundheitswesen	11.2	4.0
Nicht-Basiskonsumgüter	10.5	13.6
Industrie	8.5	6.4
Immobilien	3.0	1.7
Roh-, Hilfs- & Betriebsstoffe	2.9	7.8
Versorger	2.1	2.6
Energie	1.3	5.3
Sonstige (inkl. Liq.)	0.7	0.0

#### Länder (in %)

	EMMA	BM 1
Taiwan	19.7	15.1
Indien	16.8	15.9
China	16.7	29.9
Indonesien	7.3	1.9
Thailand	7.3	1.9
Südkorea	7.0	11.8
Mexiko	6.8	2.4
Ver. Arabische Emirate	4.7	1.3
Malaysia	2.3	1.4
Übrige	11.3	18.4



### Kategorienübersicht

	Kategorie I	Kategorie II	Kategorie III
Valor	2.353.012	2.903.169	2.903.174
ISIN	CH0023530121	CH0029031694	CH0029031744
Investitionsgrösse in CHF	< 10 Mio.	10 - 30 Mio.	> 30 Mio.
TER KGAST <sup>2</sup> in % p.a. per 30.09.2023	0.52	0.46	0.42
davon TER Zielfonds <sup>3</sup> in % p.a. per 30.09.2023	0.35	0.35	0.35
Gebühren Kauf / Verkauf in % <sup>4</sup>	0.25/0.10	0.25/0.10	0.25/0.10

<sup>1</sup> Die Morningstar Style Box™ zeigt die Anlagestrategie eines Fonds an. Informationen unter [www.morningstar.com](http://www.morningstar.com).

<sup>2</sup> Die Betriebsaufwandquote TER KGAST deckt sämtliche Kosten mit Ausnahme der Transaktionskosten und der transaktionsbezogenen steuerlichen Abgaben ab.

<sup>3</sup> Die TER Zielfonds entsprechen den gewichteten TER der unterliegenden Publikumfonds respektive der institutionellen Fonds der IST. Die Angabe entspricht der Höhe des zuletzt berechneten TER und bietet keine Gewähr für eine entsprechende Höhe in der Zukunft.

<sup>4</sup> zu Gunsten der Anlagegruppe

Datenquelle Benchmark: MSCI



# IMMO OPTIMA SCHWEIZ (IOS)

## Eckdaten

Depotbank	Bank Lombard Odier & Co AG
Lancierung	Januar 2003
Währung	CHF
Zeichnung/Rücknahme	täglich bis 14 Uhr (T)
Ende Geschäftsjahr	30. September
Ausschüttung	thesaurierend
Benchmark	SXI Real Estate Funds TR
Fondsvermögen	CHF 146.48 Mio.
Anzahl Positionen	31
Kursquelle	Bloomberg ISTIMMO istfunds.ch
NAV Kategorie I	CHF 1'202.42
NAV Kategorie II	CHF 1'219.64
NAV Kategorie III	CHF 1'237.16

## Fondsmanager

Fondsmanager	SFP
Fondsmanager seit	Oktober 2018

## Zeichnung / Rücknahme

Valuta Zeichnung	T + 2 Tage
Valuta Rücknahme	T + 2 Tage

## Kennzahlen

Tracking Error ex-post	0.74%
Beta	0.99
Agio	5.50%

## Anlagepolitik

IMMO OPTIMA SCHWEIZ ist eine Anlagegruppe, die in einer Fund-of-Fund-Struktur in regelmässig gehandelte Schweizer Immobilienfonds investiert. Das Portfolio wird aktiv verwaltet. Die Investitionen erfolgen auf der Grundlage eines vom Portfoliomanager erarbeiteten Bewertungs- und Selektionsmodells. Als Benchmark wird der SXI Real Estate Funds Total Return Index verwendet.

## Performance in CHF (in %, netto nach Kosten)

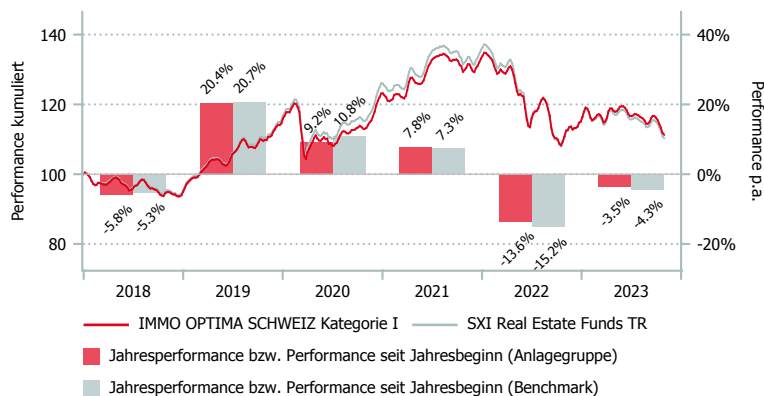

## Style-Box

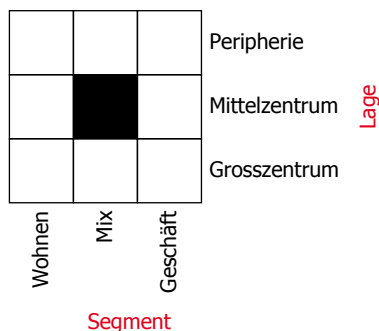

	1 Mt.	3 Mt.	6 Mt.	1 J.	3 J.*	5 J.*	Vol. 3 J.
IOS Kat. I	-4.57	-4.29	-5.36	-0.84	-0.38	3.14	9.90
IOS Kat. II	-4.56	-4.28	-5.33	-0.78	-0.32	3.20	9.90
IOS Kat. III	-4.56	-4.27	-5.31	-0.74	-0.28	3.26	9.90
BM	-4.33	-4.12	-5.47	-1.37	-1.33	2.80	9.99

\*annualisiert

	2017	2018	2019	2020	2021	2022	YTD
IOS Kat. I	6.82	-5.84	20.42	9.24	7.83	-13.64	-3.52
IOS Kat. II	6.91	-5.77	20.52	9.31	7.89	-13.59	-3.47
IOS Kat. III	7.01	-5.68	20.61	9.37	7.93	-13.55	-3.44
BM	6.60	-5.32	20.67	10.81	7.32	-15.17	-4.30

## Aufteilung des Portfolios (in %)

### Top 10 (in %)

	IOS	BM
UBS Swiss Mixed Sima	14.2	16.8
CS Real Estate Fund Siat	7.9	6.0
UBS Swiss Comm Swissreal	5.0	2.8
Schroder Immo Plus	5.0	2.8
UBS Swiss Resident Anfos	4.8	5.1
UBS Lemman Residential F	4.6	3.1
CS Real Estate Livingplus	4.4	5.2
Immo Helvetic	4.2	2.1
Procimmo Re Swiss Commer	4.1	2.4
Realstone Units	4.1	3.0

### Sektoren (in %)

	IOS	BM
Wohnbauten	52.6	57.4
Büroliegenschaften	14.3	12.8
Verkauf	10.8	8.9
Logistik, Gewerbe	9.4	8.0
Parking, Übrige	6.4	6.6
Bauland, Entwicklung	3.4	3.3
Hospitality, Gastronomie	3.2	3.0

### Regionen (in %)

	IOS	BM
Region Genfersee	29.8	30.7
Region Zürich	25.3	26.7
Nordwestschweiz	18.0	17.3
Region Bern	9.0	7.8
Ostschweiz	5.3	4.8
übrige Westschweiz	4.9	4.7
Innerschweiz	4.8	5.0
Südschweiz	2.9	3.0

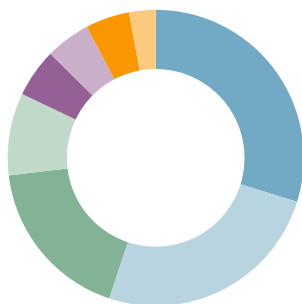

## Kategorienübersicht

	Kategorie I	Kategorie II	Kategorie III
Valor	1.478.761	2.903.115	2.903.116
ISIN	CH0014787615	CH0029031157	CH0029031165
Investitionsgrösse in CHF	< 10 Mio.	10 - 30 Mio.	> 30 Mio.
TER KGAST <sup>1</sup> in % p.a. per 30.09.2023	1.20	1.14	1.10
davon TER Zielfonds <sup>2</sup> in % p.a. per 30.09.2023	0.90	0.90	0.90
Gebühren Kauf / Verkauf in % <sup>3</sup>	0.20	0.20	0.20

<sup>1</sup> Die Betriebsaufwandquote TER KGAST deckt sämtliche Kosten mit Ausnahme der Transaktionskosten und der transaktionsbezogenen steuerlichen Abgaben ab.

<sup>2</sup> Die TER Zielfonds entsprechen den gewichteten TER der unterliegenden Publikumfonds respektive der institutionellen Fonds der IST. Die Angabe entspricht der Höhe des zuletzt berechneten TER und bietet keine Gewähr für eine entsprechende Höhe in der Zukunft.

<sup>3</sup> zu Gunsten der Anlagegruppe

Datenquelle Benchmark: SIX Swiss Exchange





# IMMO INVEST SCHWEIZ (IIS)

## Eckdaten

Depotbank	Bank Lombard Odier & Co AG
Lancierung	Juni 2003
Währung	CHF
Zeichnung/Rücknahme	siehe Prospekt
Ende Geschäftsjahr	30. September
Ausschüttung	thesaurierend
Benchmark	KGAST-Index
Fondsvermögen	CHF 851.31 Mio.
Anzahl Positionen	28
Kursquelle	Bloomberg ISTIIS3 istfunds.ch
NAV Kategorie I	CHF 265.38
NAV Kategorie II	CHF 268.38
NAV Kategorie III	CHF 274.15
NAV Kategorie G	CHF 276.63

## Fondsmanager

Fondsmanager	IST
Fondsmanager seit	Juli 2013

## Zeichnung / Rücknahme

Valuta Zeichnung	siehe Prospekt
Valuta Rücknahme	siehe Prospekt

## Anlagepolitik

IMMO INVEST SCHWEIZ investiert indirekt in Liegenschaften in der Schweiz. Das Ziel ist die Erwirtschaftung eines markgerechten Ertrages sowie ein langfristiger stetiger Vermögenszuwachs. Die Investitionen erfolgen in schweizerische kollektive Anlageinstrumente. Primär liegt der Fokus auf Anlagestiftungen, die hauptsächlich in Wohnbauten investieren. Anlagen in börsenkotierten Immobilien-Anlagefonds sind ebenfalls zugelassen. Maximal 20% der Anlagegruppe dürfen in schweizerische börsenkotierte Immobilien-Beteiligungsgesellschaften und/oder nicht kotierte Immobilien-Anlagefonds investiert werden. Rendite, Portfoliostruktur, Diversifikation, Qualität des Managements, Kosten und Anlagestrategie bilden die Hauptkriterien für die Selektion der Anlagegefässe. Die Anlagegruppe wird monatlich bewertet. Das Portfolio wird nicht gegen die Benchmark verwaltet.

## Performance in CHF (in %, netto nach Kosten)

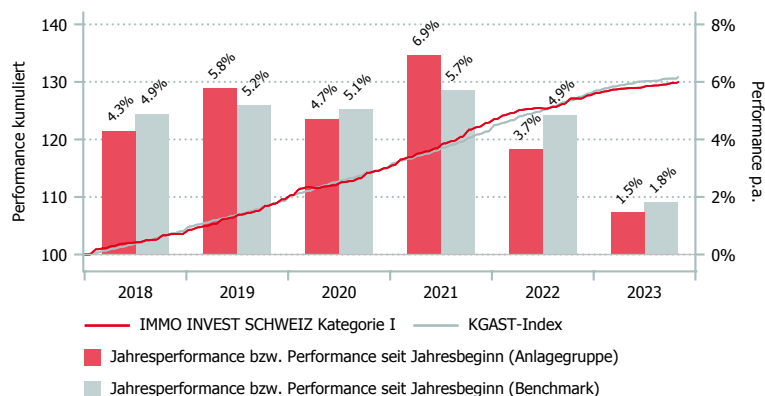

## Style-Box

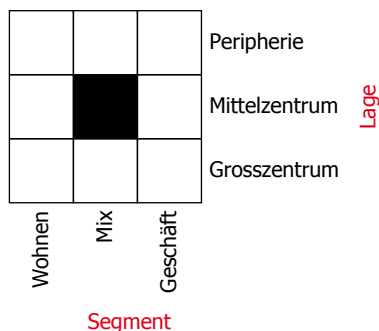

	1 Mt.	3 Mt.	6 Mt.	1 J.	3 J.*	5 J.*	Vol. 3 J.
IIS Kat. I	0.09	0.44	0.79	2.24	4.31	4.64	0.88
IIS Kat. II	0.10	0.46	0.85	2.35	4.41	4.75	0.88
IIS Kat. III	0.11	0.48	0.89	2.43	4.51	4.84	0.88
IIS Kat. G	0.12	0.51	0.95	2.54	4.62	4.96	0.88
BM	0.20	0.49	0.89	2.69	4.52	4.76	0.63

\*annualisiert

	2017	2018	2019	2020	2021	2022	YTD
IIS Kat. I	5.87	4.30	5.78	4.71	6.94	3.67	1.46
IIS Kat. II	5.98	4.41	5.89	4.81	7.04	3.77	1.54
IIS Kat. III	6.08	4.52	5.99	4.92	7.14	3.86	1.62
IIS Kat. G	6.22	4.63	6.11	5.03	7.26	3.97	1.71
BM	5.42	4.88	5.18	5.06	5.73	4.86	1.83

## Aufteilung des Portfolios (in %)

### Top 10 (in %)

	IIS
Pensimo Casareal AST	16.2
Ecoreal Suissecore PI AST	8.2
Swiss Life Immo Suisse AST	8.2
Avadis Immo Suisse AST	6.8
Swisslife Im CH Comm AST	4.5
Ecoreal Suisseselect AST	4.1
Akara Swiss Diversity Pro	4.0
UBS Immo CH Comm AST	3.8
Swiss Prime Anlagestiftung	3.5
Procimmo Swiss Comm FD56	3.1

### Sektoren (in %)

	IIS
Wohnen	65.2
Kommerziell	22.4
Gemischt	10.9
Landreserven	1.5

### Regionen (in %)

	IIS
Region Zürich	33.3
Region Genfersee	23.8
Nordwestschweiz	19.4
Region Bern	6.8
Ostschweiz	6.2
Innerschweiz	4.8
übrige Westschweiz	3.0
Region Südschweiz	2.7

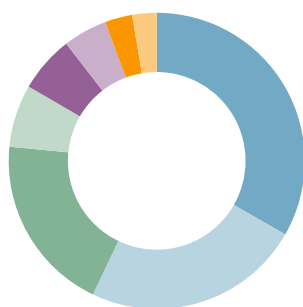

## Kategorienübersicht

	Kategorie I	Kategorie II	Kategorie III	Kategorie G
Valor	2.903.122	2.903.120	2.733.869	3.024.288
ISIN	CH0029031223	CH0029031207	CH0027338695	CH0302428815
Investitionsgrösse in CHF	< 10 Mio.	10 - 30 Mio.	> 30 Mio.	-
TER KGAST <sup>1</sup> in % p.a. per 30.09.23	0.97	0.87	0.78	0.67
davon TER Zielfonds <sup>2</sup> in % p.a. per 30.09.23	0.57	0.57	0.57	0.57
Gebühren Kauf / Verkauf in % <sup>3</sup>	<5.00	<5.00	<5.00	<5.00

<sup>1</sup> Die Betriebsaufwandquote TER KGAST deckt sämtliche Kosten mit Ausnahme der Transaktionskosten und der transaktionsbezogenen steuerlichen Abgaben ab.

<sup>2</sup> Die TER Zielfonds entsprechen den gewichteten TER der unterliegenden Publikumsfonds respektive der institutionellen Fonds der IST. Die Angabe entspricht der Höhe des zuletzt berechneten TER und bietet keine Gewähr für eine entsprechende Höhe in der Zukunft.

<sup>3</sup> zu Gunsten der Anlagegruppe  
Datenquelle Benchmark: KGAST

# IMMOBILIEN SCHWEIZ WOHNEN (ISW)

## Eckdaten

Depotbank	Bank Lombard Odier & Co AG
Lancierung	Oktober 2014
Währung	CHF
Zeichnung/Rücknahme	siehe Prospekt
Ende Geschäftsjahr	30. September
Ausschüttung	thesaurierend
Benchmark	KGAST-Index
Fondsvermögen Gesamt	CHF 422.94 Mio.
Fondsvermögen Netto	CHF 326.46 Mio.
Anzahl Objekte	32
Kursquelle	Bloomberg ISTISW1 istfunds.ch
NAV Kategorie I	CHF 137.37

## Fondsmanager

Fondsmanager	IST
Fondsmanager seit	Oktober 2014

## Zeichnung / Rücknahme

Valuta Zeichnung	siehe Prospekt
Valuta Rücknahme	siehe Prospekt

## Kennzahlen per 30.09.2023

Mietzinsausfallquote	1.82%
Fremdfinanzierungsquote	21.13%
Betriebsgewinnmarge	80.34%
Eigenkapitalrendite ROE	2.18%
Rendite des inv. Kapitals ROIC	2.08%
Ausschüttungsrendite	0.00%
Ausschüttungsquote	0.00%
Anlagerendite	2.18%

## Anlagepolitik

IST Immobilien Schweiz Wohnen ist eine aktiv verwaltete Anlagegruppe, welche direkt in Schweizer Immobilien investiert. Das Anlageziel besteht darin, mittels Kaufen, Halten und aktivem Bewirtschaften von Liegenschaften im Direkteigentum in der Schweiz einen marktgerechten Ertrag zu erreichen. Es wird zu mindestens 70% in Wohnliegenschaften investiert, wobei der Fokus auf Objekten in der Deutschschweiz liegt. Die Anlagegruppe verfolgt hauptsächlich einen Core / Core plus-Ansatz. Ergänzend werden Value-added- und opportunistische Strategien zur langfristigen Ertragssicherung eingesetzt. Durch eine klare Positionierung und eine selektive Investitionspolitik soll ein nachhaltiges Immobilien-Portfolio mit Fokus auf „bezahlbaren Wohnraum“ aufgebaut werden. Das Portfolio wird nicht gegen eine Benchmark verwaltet. Der KGAST-Index dient lediglich zu Vergleichszwecken.

## Style-Box

			Peripherie	Lage
			Mittelzentrum	
			Grosszentrum	
Wohnen	Mix	Geschäft		Segment

## Performance in CHF (in %, netto nach Kosten)

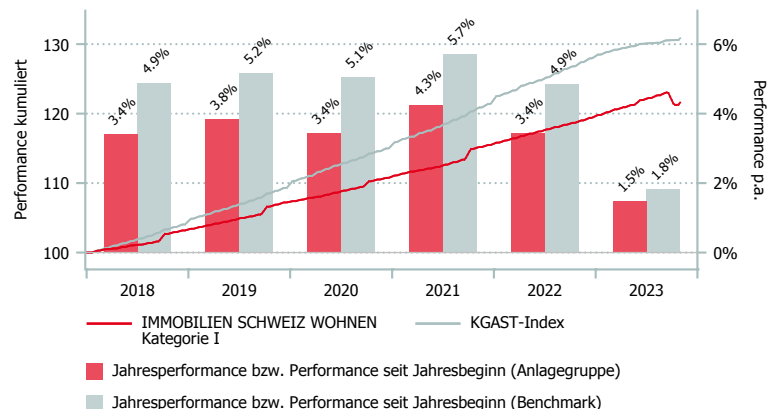

	1 Mt.	3 Mt.	6 Mt.	1 J.	3 J.*	5 J.*	Vol. 3 J.
ISW Kat. I	0.27	-0.86	0.28	2.16	3.23	3.39	1.21
BM	0.20	0.49	0.89	2.69	4.52	4.76	0.63

\*annualisiert

	2017	2018	2019	2020	2021	2022	YTD
ISW Kat. I	3.30	3.43	3.84	3.44	4.25	3.44	1.48
BM	5.42	4.88	5.18	5.06	5.73	4.86	1.83

# IMMOBILIEN SCHWEIZ WOHNEN (ISW)

## Aufteilung des Portfolios (in %)

### Sektoren (in %)

	ISW
Wohnobjekte	90.0
Gemischt genutzte Objekte	10.0
Kommerziell genutzte Objekte	0.0
Landreserven	0.0

### Regionen (in %)

	ISW
Region Zürich	46.4
Ostschweiz	23.0
Nordwestschweiz	19.8
Innerschweiz	10.0
Region Bern	0.8
Region Südschweiz	0.0
Region Genfersee	0.0
übrige Westschweiz	0.0

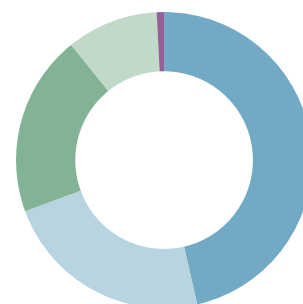

### Altersstruktur der Liegenschaften (in %)

	ISW
Nach 2020	13.9
2010-2019	46.3
2000-2009	13.3
1990-1999	12.9
1980-1989	13.6
1970-1979	0.0

## Kategorienübersicht

	Kategorie I
Valor	24.522.912
ISIN	CH0245229122
Investitionsgrösse in CHF	>1 Mio.
TER ISA <sup>1</sup> GAV in % p.a. per 30.09.2023	0.39
TER ISA <sup>1</sup> NAV in % p.a. per 30.09.2023	0.48
Gebühren Kauf / Verkauf in % <sup>2</sup>	1.00/max. 5.00

<sup>1</sup> Die Betriebsaufwandquote TER ISA deckt sämtliche Kosten, mit Ausnahme der Transaktionskosten und der transaktionsbezogenen steuerlichen Abgaben ab, welche dem Gesamt-Fondsvermögen (GAV) bzw. dem Netto-Fondsvermögen (NAV) belastet wurden.

<sup>2</sup> zu Gunsten der Anlagegruppe  
Datenquelle Benchmark: KGAST

# IMMOBILIEN SCHWEIZ FOKUS (ISF)

## Eckdaten

Depotbank	Bank Lombard Odier & Co AG
Lancierung	Dezember 1996
Währung	CHF
Zeichnung/Rücknahme	siehe Prospekt
Ende Geschäftsjahr	30. September
Ausschüttung	thesaurierend
Benchmark	KGAST-Index
Fondsvermögen Gesamt	CHF 407.68 Mio.
Fondsvermögen Netto	CHF 324.39 Mio.
Anzahl Objekte	31
Kursquelle	Bloomberg ISTISF1 istfunds.ch
NAV Kategorie III	CHF 321'498.78

## Fondsmanager

Fondsmanager	IST
Fondsmanager seit	Juli 2017

## Zeichnung / Rücknahme

Valuta Zeichnung	siehe Prospekt
Valuta Rücknahme	siehe Prospekt

## Kennzahlen per 30.09.2023

Mietzinsausfallquote	2.34%
Fremdfinanzierungsquote	14.42%
Betriebsgewinnmarge	74.63%
Eigenkapitalrendite ROE	4.31%
Rendite des inv. Kapitals ROIC	3.63%
Ausschüttungsrendite	0.00%
Ausschüttungsquote	0.00%
Anlagerendite	4.31%

## Anlagepolitik

IST Immobilien Schweiz Fokus (ISF) ist eine aktiv verwaltete Anlagegruppe, welche direkt in Schweizer Immobilien investiert.

Das Anlageziel besteht darin, mittels Immobilieninvestitionen ein risikogerechtes und langfristiges Kapital- und Ertragswachstum zu erzielen. Dies schliesst die aktive Bewirtschaftung, Sanierung, Repositionierung und gegebenenfalls den Weiterverkauf von Immobilien ein.

Der Schwerpunkt liegt auf Immobilienanlagen mit Wohnnutzung, wobei der geografische Fokus in der Léman-Region, in der restlichen Westschweiz, im Grossraum Zürich sowie in der Nordwestschweiz und im Mittelland liegt. Die Anlagegruppe verfolgt hauptsächlich einen core / core-plus Ansatz, kann ergänzend aber auch value-added Strategien einsetzen.

Das Portfolio wird nicht gegen eine Benchmark verwaltet. Der KGAST-Index dient lediglich zu Vergleichszwecken.

## Style-Box

			Peripherie
			Mittelzentrum
			Grosszentrum
Wohnen	Mix	Geschäft	Lage
			Segment

## Performance in CHF (in %, netto nach Kosten)

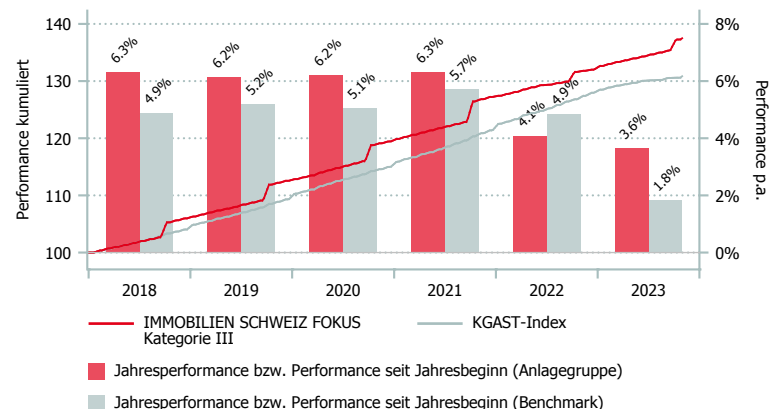

	1 Mt.	3 Mt.	6 Mt.	1 J.	3 J.*	5 J.*	Vol. 3 J.
ISF Kat. III	0.16	1.84	2.62	4.31	4.90	5.41	1.76
BM	0.20	0.49	0.89	2.69	4.52	4.76	0.63

\*annualisiert

	2017	2018	2019	2020	2021	2022	YTD
ISF Kat. III	6.30	6.31	6.15	6.23	6.30	4.09	3.65
BM	5.42	4.88	5.18	5.06	5.73	4.86	1.83

## Aufteilung des Portfolios (in %)

## Sektoren (in %)

	ISF
Wohnobjekte	92.0
Gemischt genutzte Objekte	8.0
Kommerziell genutzte Objekte	0.0
Landreserven	0.0

## Regionen (in %)

	ISF
Region Genfersee	68.8
Region Zürich	26.6
Ostschweiz	3.1
Nordwestschweiz	1.5
übrige Westschweiz	0.0
Region Bern	0.0
Innerschweiz	0.0
Region Südschweiz	0.0

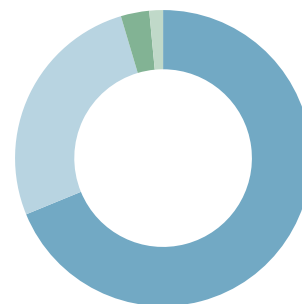

## Altersstruktur der Liegenschaften (in %)

	ISF
Nach 2020	11.9
2010-2019	35.0
2000-2009	26.1
1990-1999	11.7
1980-1989	5.2
1970-1979	10.2

## Kategorienübersicht

	Kategorie III
Valor	259.857
ISIN	CH0002598578
Investitionsgrösse in CHF	>1 Mio.
TER ISA <sup>1</sup> GAV in % p.a. per 30.09.2023	0.34
TER ISA <sup>1</sup> NAV in % p.a. per 30.09.2023	0.44
Gebühren Kauf / Verkauf in % <sup>2</sup>	1.00/max. 5.00

<sup>1</sup> Die Betriebsaufwandquote TER ISA deckt sämtliche Kosten, mit Ausnahme der Transaktionskosten und der transaktionsbezogenen Steuerlichen Abgaben ab, welche dem Gesamt-Fondsvermögen (GAV) bzw. dem Netto-Fondsvermögen (NAV) belastet wurden.

<sup>2</sup> zu Gunsten der Anlagegruppe  
Datenquelle Benchmark: KGAST

**Eckdaten**

Depotbank	Bank Lombard Odier & Co AG
Lancierung	November 2017
Währung	CHF
Zeichnung/Rücknahme	täglich bis 14 Uhr (T)
Ende Geschäftsjahr	30. September
Ausschüttung	thesaurierend
Benchmark	GPR 250 World Net CHF
Fondsvermögen	CHF 12.84 Mio.
Basisportfolio	CHF 31.72 Mio.
Anzahl Positionen	52
Kursquelle	Bloomberg ISTRIT1 istfunds.ch
NAV Kategorie I	CHF 1'270.11
NAV Kategorie II	CHF 1'296.14
NAV Kategorie III	CHF 1'311.92

**Fondsmanager**

Fondsmanager	Van Lanschot Kempen Investment Management
Fondsmanager seit	November 2017
Unterzeichnung UNPRI	ja

**Zeichnung / Rücknahme**

Valuta Zeichnung	T + 2 Tage
Valuta Rücknahme	T + 2 Tage

**Kennzahlen**

Tracking Error ex-post	2.36%
Beta	0.99

**ESG**

Stimmrechtsausübung	Ja
Ausschlussliste	Ja

**Anlagepolitik**

GLOBAL REIT ist eine aktiv bewirtschaftete Anlagegruppe. Ziel ist das Übertreffen der Performance der Benchmark (GPR250 Index) über einen Konjunkturzyklus hinweg. Das Portfolio ist mit über 50 Positionen breit diversifiziert und weist einen maximalen ex-ante Tracking Error von 4% auf. Die Positionsgrösse ist limitiert auf 5%. Es findet keine Währungsabsicherung gegen den CHF statt.

Die Anlagegruppe investiert in börsengehandelte Immobilienunternehmen, die Bestandteil des GPR250 Index sind. Dieser umfasst die 250 weltweit liquidesten kotierten Immobiliengesellschaften aus 12 Ländern. Maximal 10% des Vermögens der Anlagegruppe können ausserhalb dieses Universums investiert werden. Der Portfolio Manager strukturiert die Anlagen in sogenannte «Cluster», das heisst, er nimmt eine im Vergleich zum Index differenziertere Aufteilung vor. Dabei wird in den USA und in Europa der Fokus auf die Nutzungsart gelegt. Im Portfolio wird denn auch eine «cluster-neutrale» und nicht eine länderneutrale Allokation angestrebt. Die ESG-Kriterien des Schweizer Vereins für verantwortungsbewusste Kapitalanlagen (SVVK-ASIR) werden angewendet. Unternehmen, die auf der Ausschlussliste des SVVK-ASIR figurieren, werden nicht ins Portfolio aufgenommen. Von der Anlage ebenfalls ausgeschlossen sind Unternehmen (Bergbauunternehmen oder Stromerzeuger), die mehr als 25% ihres Umsatzes aus thermischer Kohle erzeugen, basierend auf den Klassifizierungen von Sustainalytics. Seit Januar 2020 werden die Aktionärsstimmrechte aktiv durch den mandatierten Manager wahrgenommen, basierend auf Empfehlungen von Corporate Governance Spezialisten. Weitere Informationen siehe ESG-Factsheet unter [istfunds.ch/produkte-kurse](http://istfunds.ch/produkte-kurse).

**Performance in CHF (in %, netto nach Kosten)**

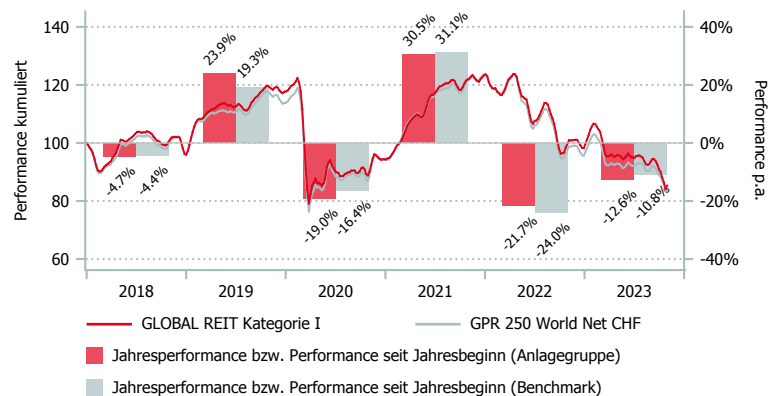

**Morningstar Style-Box™, 1**

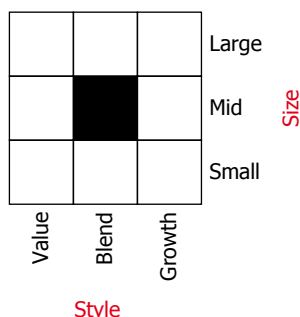

Quelle: Morningstar

	1 Mt.	3 Mt.	6 Mt.	1 J.	3 J.*	5 J.*	Vol. 3 J.
GR Kat. I	-7.10	-10.54	-11.39	-16.14	-0.46	-3.24	17.00
GR Kat. II	-7.10	-10.52	-11.36	-16.09	-0.40	-3.17	17.00
GR Kat. III	-7.10	-10.51	-11.35	-16.05	-0.36	-3.12	17.00
BM	-5.30	-8.78	-9.47	-14.83	0.08	-3.14	17.08

\*annualisiert

	2017*	2018	2019	2020	2021	2022	YTD
GR Kat. I	1.07	-4.70	23.86	-19.02	30.46	-21.67	-12.60
GR Kat. II	1.08	-4.63	23.96	-18.97	30.54	-21.62	-12.56
GR Kat. III	1.08	-4.53	24.08	-18.93	30.59	-21.59	-12.53
BM	0.57	-4.38	19.25	-16.38	31.12	-23.95	-10.78

\*seit Lancierung



# GLOBAL REIT (GR)

## Aufteilung des Portfolios (in %)

### Top 10 (in %)

	GR
Simon Property Group	4.7
Vici Properties Inc	4.3
Mitsui Fudosan	4.1
Prologis	4.1
Extra Space Storage	3.9
Sun Communities	3.9
Invitation Homes	3.9
Alexandria Real Estate	3.8
Rexford Ind Realty	3.3
Digital Realty Trust	3.1

### Sektoren (in %)

	GR	BM
Gewerbe	30.7	25.1
Wohnobjekte	19.2	20.5
Retail	15.9	20.2
Büro	11.5	13.4
Übrige	22.7	20.8

### Währungen (in %)

	GR
USD	60.1
JPY	12.6
EUR	6.4
CAD	4.5
GBP	3.7
HKD	3.2
AUD	3.2
SGD	2.8
SEK	1.3
Übrige	2.0

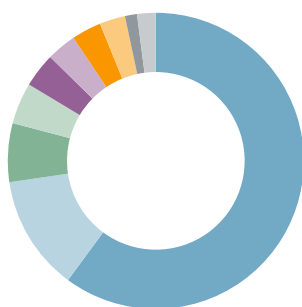

### Länder (in %)

	GR
USA	60.1
Japan	12.6
Kanada	4.5
Grossbritannien	3.7
Hongkong	3.2
Australien	3.2
Singapur	2.8
Frankreich	2.7
Finnland	2.0
Übrige	5.1

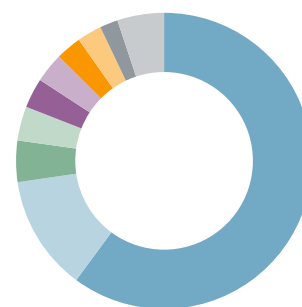

## Kategorienübersicht

	Kategorie I	Kategorie II	Kategorie III
Valor	37.905.098	37.905.101	37.905.102
ISIN	CH0379050989	CH0379051011	CH0379051029
Investitionsgrösse in CHF	< 10 Mio.	10 - 30 Mio.	> 30 Mio.
TER KGAST <sup>2</sup> in % p.a. per 30.09.2023	0.54	0.48	0.44
davon TER Zielfonds <sup>3</sup> in % p.a. per 30.09.2023	0.38	0.38	0.38
Gebühren Kauf / Verkauf in % <sup>4</sup>	0.25	0.25	0.25

<sup>1</sup> Die Morningstar Style Box™ zeigt die Anlagestrategie eines Fonds an. Informationen unter [www.morningstar.com](http://www.morningstar.com).

<sup>2</sup> Die Betriebsaufwandquote TER KGAST deckt sämtliche Kosten mit Ausnahme der Transaktionskosten und der transaktionsbezogenen steuerlichen Abgaben ab.

<sup>3</sup> Die TER Zielfonds entsprechen den gewichteten TER der unterliegenden Publikumfonds respektive der institutionellen Fonds der IST. Die Angabe entspricht der Höhe des zuletzt berechneten TER und bietet keine Gewähr für eine entsprechende Höhe in der Zukunft.

<sup>4</sup> zu Gunsten der Anlagegruppe

Datenquelle Benchmark: GPR





# IMMOBILIEN GLOBAL USD (REG)

## Eckdaten

Depotstelle	IST Investmentstiftung
Korrespondenzbank	Bank Lombard Odier & Co AG
Lancierung	Dezember 2016
Währung	USD
Kapitalabruf/-rückgabe	siehe Prospekt
Ende Geschäftsjahr	30. September
Ausschüttung	thesaurierend
Fondsvermögen	USD 186.40 Mio.
Anzahl Positionen	1
Kursquelle	Bloomberg ISTIGL3 SW Equity istfunds.ch
NAV Kategorie III	USD 1'367.67
NAV Kategorie G	USD 1'368.92
Offene Kapitalzusagen	USD 19.00 Mio.

## Fondsmanager

Fondsmanager	DWS
Fondsmanager seit	Dezember 2016

## Anlagepolitik

Die Anlagegruppe IMMOBILIEN GLOBAL USD investiert weltweit indirekt in Immobilien. Die limitierte Liquidität der drei durch den Luxemburger SICAV SIF („IST Global Real Estate Programme“) gehaltenen, regionalen Zielfonds (USA, EU, Asien) führt in der Regel zu einer geringeren Volatilität als bei börsenkotierten Anlagevehikeln. Die nicht kotierten Zielfonds des Vermögensverwalters investieren in die wesentlichen Nutzungen Büros, Einzelhandel, Industrie/Logistik und Wohnen. In Einzelfällen kann jedoch auch in weitere Nutzungen (z.B. Parking, Freizeit, Hotellerie, Gesundheitswesen) investiert werden. Die Investitionen erfolgen vorwiegend in Immobilien im Core/Core+ Segment mit langfristigen Mietverträgen und hohem Vermietungsgrad. Dabei steht die Erzielung einer guten Cashflow-Rendite gegenüber der Erzielung von Kapitalgewinnen im Vordergrund.

## Morningstar Style-Box™, 1

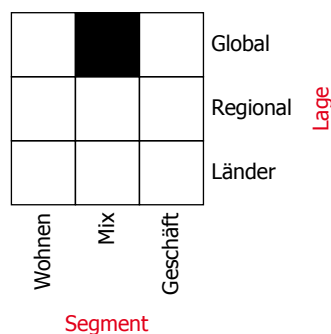

Quelle: Morningstar

## Performance in USD (in %, netto nach Kosten)

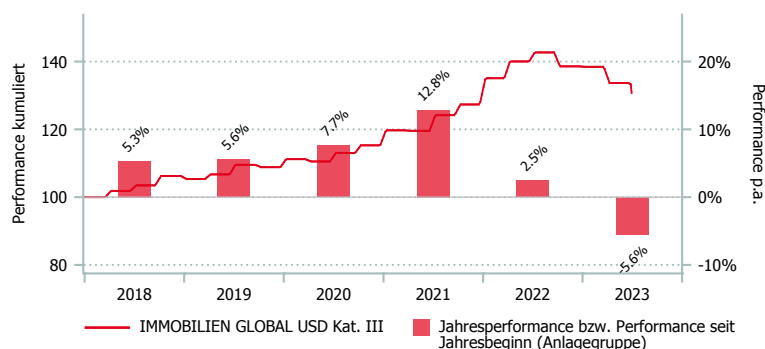

	3 Mt.	6 Mt.	9 Mt.	1 J.	3 J.*	5 J.*	Vol. 3 J.
REG Kat. III	-2.20	-5.56	-5.65	-8.37	4.98	4.79	6.22
REG Kat. G	-2.19	-5.54	-5.62	-8.34	5.01	4.81	6.23
*annualisiert							
	2017	2018	2019	2020	2021	2022	YTD
REG Kat. III	4.60	5.33	5.58	7.65	12.84	2.49	-5.56
REG Kat. G	4.60	5.33	5.58	7.65	12.88	2.53	-5.54



# IMMOBILIEN GLOBAL USD (REG)

## Aufteilung des Portfolios (in %)

### Top 10 Look-through (in %)

	REG
Incheon H Logis Seoul	8.5
Urban Core Portf. Randstad Region +	4.5
Stratford London	4.3
Beagle Eskilstuna	4.3
99 Sandstone Place Brisbane	3.8
Project Heights Portf. Paris + SW France	3.3
Fairway Dublin	3.2
Bukit Batok Connection Singapore	2.4
Friedenau Berlin	2.0
Riverfront Office Park Cambridge, MA	2.0

### Sektoren (in %)

	REG
Industrie/Logistik	48.3
Wohnimmobilien	24.7
Büro	18.3
Einzelhandel	7.1
Hotel	1.7

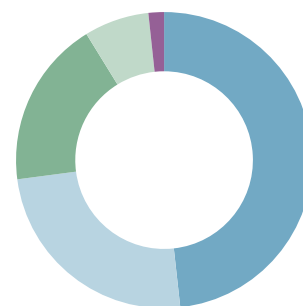

### Regionen (in %)

	REG
USA	50.8
Europa	30.1
Asien/Pazifik	19.1

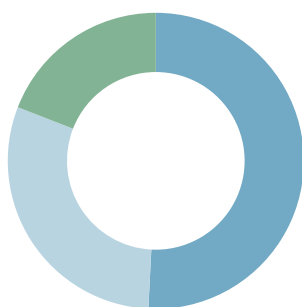

### Währungen (in %)

	REG
USD	53.1
EUR	29.4
KRW	6.7
AUD	4.9
SGD	4.6
JPY	1.3

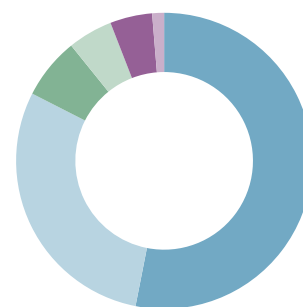

## Kategorienübersicht

	Kat. III	Kat. G
Valor	34.217.428	113.382.075
ISIN	CH0342174288	CH1133820758
Investitionsgrösse in USD	>1 Mio.	> 50 Mio.
TER KGAST <sup>2</sup> in % p.a. per 30.09.2022	1.31	1.28
davon TER Zielfonds <sup>3</sup> in % p.a. per 30.09.2022	1.16	1.16
Gebühren Kauf / Verkauf in % <sup>4</sup>	0.20/0.05	0.20/0.05

<sup>1</sup> Die Morningstar Style Box™ zeigt die Anlagestrategie eines Fonds an. Informationen unter [www.morningstar.com](http://www.morningstar.com).

<sup>2</sup> Die Betriebsaufwandquote TER KGAST deckt sämtliche Kosten mit Ausnahme der Transaktionskosten und der transaktionsbezogenen steuerlichen Abgaben ab.

<sup>3</sup> Die TER Zielfonds entsprechen den gewichteten TER der unterliegenden Publikumfonds respektive der institutionellen Fonds der IST. Die Angabe entspricht der Höhe des zuletzt berechneten TER und bietet keine Gewähr für eine entsprechende Höhe in der Zukunft.

<sup>4</sup> zu Gunsten der Anlagegruppe



# IMMOBILIEN GLOBAL HEDGED CHF (REH)

## Eckdaten

Depotstelle	IST Investmentstiftung
Korrespondenzbank	Bank Lombard Odier & Co AG
Lancierung	Dezember 2017
Währung	CHF
Kapitalabruf/-rückgabe	siehe Prospekt
Ende Geschäftsjahr	30. September
Ausschüttung	thesaurierend
Fondsvermögen	CHF 43.80 Mio.
Anzahl Positionen	1
Kursquelle	Bloomberg IST ICH3 istfunds.ch
NAV Kategorie III	CHF 1'207.84
Offene Kapitalzusagen	CHF 0.00 Mio.

## Fondsmanager

Fondsmanager	DWS
Fondsmanager seit	Dezember 2017

## Anlagepolitik

Die Anlagegruppe IMMOBILIEN GLOBAL HEDGED CHF investiert weltweit indirekt in Immobilien. Die limitierte Liquidität der drei durch den Luxemburger SICAV SIF („IST Global Real Estate Programme“) gehaltenen, regionalen Zielfonds (USD, EU, Asien) führt in der Regel zu einer geringeren Volatilität als bei börsenkotierten Anlagevehikeln. Die nicht kotierten Zielfonds des Vermögensverwalters investieren in die wesentlichen Nutzungen Büros, Einzelhandel, Industrie/Logistik und Wohnen. In Einzelfällen kann jedoch auch in weitere Nutzungen (z.B. Parking, Freizeit, Hotellerie, Gesundheitswesen) investiert werden. Die Investitionen erfolgen vorwiegend in Immobilien im Core/Core+ Segment mit langfristigen Mietverträgen und hohem Vermietungsgrad. Dabei steht die Erzielung einer guten Cashflow-Rendite gegenüber der Erzielung von Kapitalgewinnen im Vordergrund. Die Währungsrisiken sind systematisch gegen den CHF abgesichert.

## Morningstar Style-Box™, 1

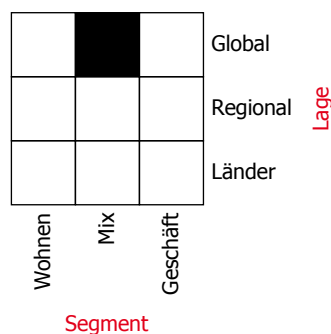

Quelle: Morningstar

## Performance in CHF (in %, netto nach Kosten)

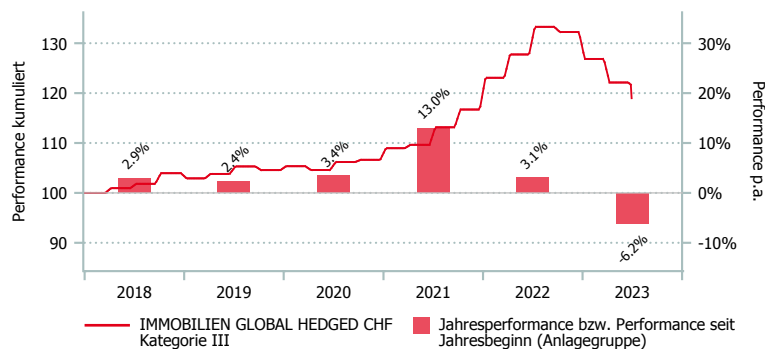

	3 Mt.	6 Mt.	9 Mt.	1 J.	3 J.*	5 J.*	Vol. 3 J.
REH Kat. III	-2.58	-6.20	-10.03	-10.73	3.87	3.16	6.47

*\*annualisiert*

	2017*	2018	2019	2020	2021	2022	YTD
REH Kat. III	1.52	2.91	2.37	3.42	12.95	3.07	-6.20

*\*seit Lancierung*



# IMMOBILIEN GLOBAL HEDGED CHF (REH)

## Aufteilung des Portfolios (in %)

### Top 10 Look-through (in %)

	REH
Incheon H Logis Seoul	8.5
Urban Core Portf. Randstad Region +	4.5
Stratford London	4.3
Beagle Eskilstuna	4.3
99 Sandstone Place Brisbane	3.8
Project Heights Portf. Paris + SW France	3.3
Fairway Dublin	3.2
Bukit Batok Connection Singapore	2.4
Friedenau Berlin	2.0
Riverfront Office Park Cambridge, MA	2.0

### Sektoren (in %)

	REH
Industrie/Logistik	48.3
Wohnimmobilien	24.7
Büro	18.3
Einzelhandel	7.1
Hotel	1.7

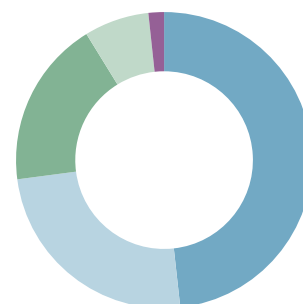

### Regionen (in %)

	REH
USA	50.8
Europa	30.1
Asien/Pazifik	19.1

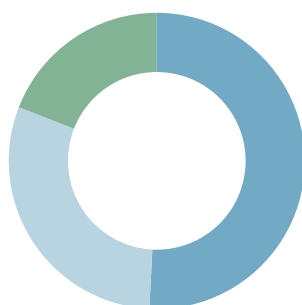

### Währungen (in %)

	REH
CHF	99.2
AUD	1.2
KRW	0.5
SGD	0.3
JPY	0.2
USD	-0.6
EUR	-0.8

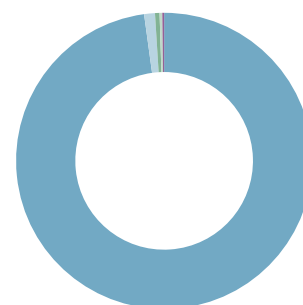

## Kategorienübersicht

Valor	Kategorie III
ISIN	37.905.094
Investitionsgrösse in CHF	CH0379050948
TER KGAST <sup>2</sup> in % p.a. per 30.09.2022	>1 Mio.
davon TER Zielfonds <sup>3</sup> in % p.a. per 30.09.2022	1.30
Gebühren Kauf / Verkauf in % <sup>4</sup>	1.13
	0.25/0.10

<sup>1</sup> Die Morningstar Style Box™ zeigt die Anlagestrategie eines Fonds an. Informationen unter [www.morningstar.com](http://www.morningstar.com).

<sup>2</sup> Die Betriebsaufwandquote TER KGAST deckt sämtliche Kosten mit Ausnahme der Transaktionskosten und der transaktionsbezogenen steuerlichen Abgaben ab.

<sup>3</sup> Die TER Zielfonds entsprechen den gewichteten TER der unterliegenden Publikumfonds respektive der institutionellen Fonds der IST. Die Angabe entspricht der Höhe des zuletzt berechneten TER und bietet keine Gewähr für eine entsprechende Höhe in der Zukunft.

<sup>4</sup> zu Gunsten der Anlagegruppe

# MIXTA OPTIMA 15 (MO15)

## Eckdaten

Depotbank	Bank Lombard Odier & Co AG
Lancierung	Januar 2005
Währung	CHF
Zeichnung/Rücknahme	täglich bis 14 Uhr (T)
Ende Geschäftsjahr	30. September
Ausschüttung	thesaurierend
Benchmark	MO15 Customised
Fondsvermögen	CHF 35.03 Mio.
Anzahl Positionen	24
Kursquelle	Bloomberg ISTMX15 istfunds.ch
NAV Kategorie II	CHF 1'488.51
NAV Kategorie III	CHF 1'489.34

## Fondsmanager

Fondsmanager	IST
Fondsmanager seit	Januar 2005

## Zeichnung / Rücknahme

Valuta Zeichnung	T + 2 Tage
Valuta Rücknahme	T + 2 Tage

## Kennzahlen

Duration Obligationen CHF	5.98 Jahre
Duration Obligationen Fremdwährungen	6.09 Jahre
Gewichtete Duration	6.00 Jahre

## Anlagepolitik

MIXTA OPTIMA 15 ist ein aktiv bewirtschaftetes Mischvermögen, welches eine neutrale Aktienquote (ohne Immobilien) von 15% anstrebt. Daneben ist das Portfolio mit 20% in inländischen Immobilien engagiert. Die Anlagegruppe ist als kostengünstiger Fund-of-Funds konzipiert. Die Umsetzung der Anlagestrategie erfolgt so weit wie möglich mit den entsprechenden Anlagegruppen und institutionellen Fonds aus dem IST-Universum. In Segmenten, wo die IST über kein eigenes Produkt verfügt, können nach dem Best-in-Class-Prinzip Produkte von Drittanbietern eingesetzt werden. Für alle zugelassenen Anlageklassen sind nebst der Normquote zusätzlich Bandbreiten festgelegt. Die Ausrichtung auf Normquoten führt zu einem antizyklischen Anlageverhalten, das im Ergebnis langfristig bessere Renditen hervorbringen soll als prozyklische Anlagemuster. Das Mischvermögen entspricht in seiner Ausrichtung den Richtlinien des BVG (BVV2). Die Benchmark ist customised und orientiert sich an Standardindizes pro Anlagekategorie.

## Performance in CHF (in %, netto nach Kosten)

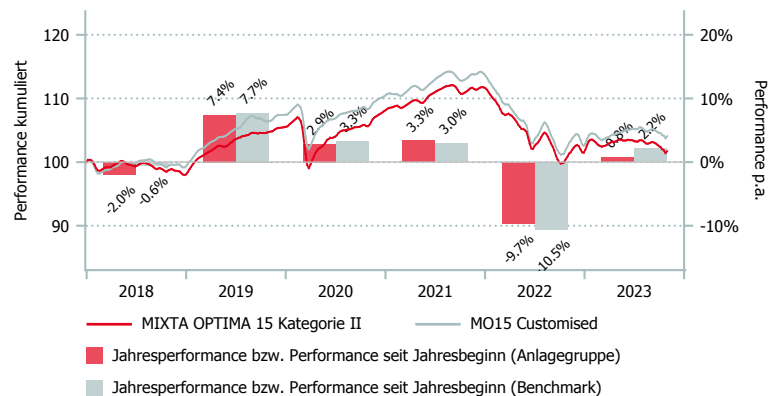

	1 Mt.	3 Mt.	6 Mt.	1 J.	3 J.*	5 J.*	Vol. 3 J.
MO15 Kat. II	-0.91	-1.78	-1.55	0.48	-1.07	0.57	4.35
MO15 Kat. III	-0.90	-1.77	-1.53	0.53	-1.05	0.58	4.35
BM	-0.65	-1.29	-0.32	1.12	-1.14	0.86	4.84

\*annualisiert

	2017	2018	2019	2020	2021	2022	YTD
MO15 Kat. II	5.26	-2.04	7.41	2.85	3.33	-9.72	0.76
MO15 Kat. III	5.26	-2.04	7.41	2.85	3.33	-9.70	0.80
BM	4.32	-0.61	7.72	3.25	2.96	-10.53	2.19



# MIXTA OPTIMA 15 (MO15)

## Aufteilung des Portfolios (in %)

### Top 10 (in %)

	MO15
Avadis F OB CH INLD IST	22.0
IST Immo Invest Schweiz G	21.1
Swiss Life IF Bond CHF Foreign I-A 1	9.9
IF IST Aktien Schweiz SPI Plus	5.6
IST Obligationen Ausland Hdg CHF III	4.1
IST Immo Optima Schweiz III	3.2
IST Governo Bond Hdg CHF III	3.2
IF IST Governo Bond	3.1
IST Obli Emerging Markets III	2.9
Capital Global Corporate Bond A11H CHF	2.8

### Währungen (in %)

	MO15
CHF	85.2
USD	4.2
EUR	0.8
JPY	0.7
GBP	0.3
SGD	0.3
NOK	0.0
CAD	0.0
DKK	0.0
Übrige	8.4

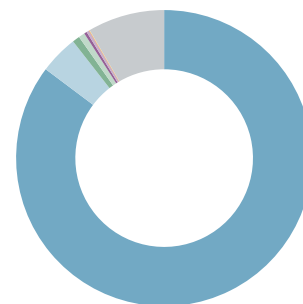

### Asset Allokation (in %)

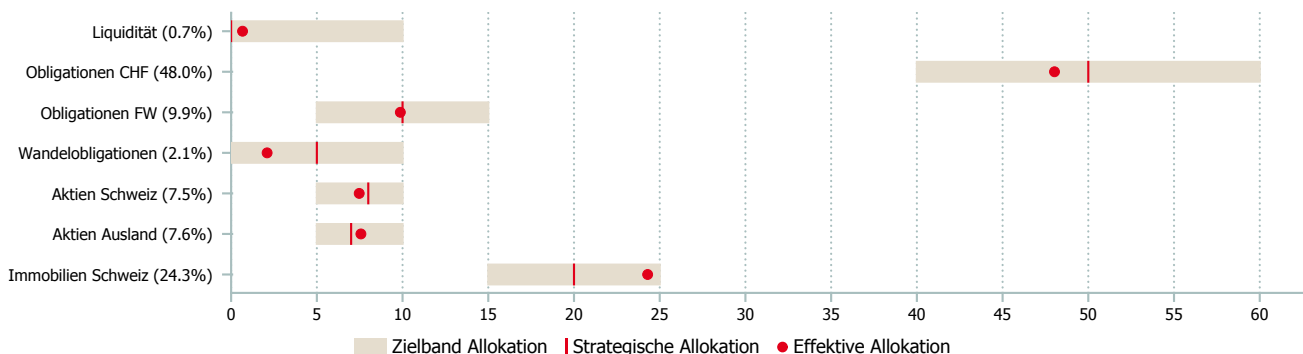

## Kategorienübersicht

	Kategorie I *	Kategorie II	Kategorie III
Valor	1.952.316	2.903.129	2.903.135
ISIN	CH0019523163	CH0029031298	CH0029031355
Investitionsgrösse in CHF	< 10 Mio.	10 - 30 Mio.	> 30 Mio.
TER KGAST <sup>1</sup> in % p.a. per 30.09.2023	-	0.46	0.41
davon TER Zielfonds <sup>2</sup> in % p.a. per 30.09.2023	-	0.31	0.31
ex-ante TER <sup>3</sup> in % p.a. per 01.10.2023	0.52	-	-
Gebühren Kauf / Verkauf in % <sup>4</sup>	0.20	0.20	0.20

<sup>1</sup> Die Betriebsaufwandquote TER KGAST deckt sämtliche Kosten mit Ausnahme der Transaktionskosten und der transaktionsbezogenen steuerlichen Abgaben ab.

<sup>2</sup> Die TER Zielfonds entsprechen den gewichteten TER der unterliegenden Publikumsfonds respektive der institutionellen Fonds der IST. Die Angabe entspricht der Höhe des zuletzt berechneten TER und bietet keine Gewähr für eine entsprechende Höhe in der Zukunft.

<sup>3</sup> Die Total Expense Ratio ex ante (TER ex ante) antizipiert alle Kosten, die im Durchschnitt der nächsten 12 Monate bei gleich bleibenden Voraussetzungen dem Fondsvermögen belastet werden (Betriebsaufwand).

<sup>4</sup> zu Gunsten der Anlagegruppe

\* zur Zeit nicht aktiv

Datenquelle Benchmark: Diverse/Bloomberg

## Eckdaten

Depotbank	Bank Lombard Odier & Co AG
Lancierung	April 1990
Währung	CHF
Zeichnung/Rücknahme	täglich bis 14 Uhr (T)
Ende Geschäftsjahr	30. September
Ausschüttung	thesaurierend
Benchmark 1	MO25 Customised
Benchmark 2	BVG 25 (2000)
Fondsvermögen	CHF 526.51 Mio.
Anzahl Positionen	27
Kursquelle	Bloomberg ISTMIXO istfunds.ch
NAV Kategorie I	CHF 2'658.56
NAV Kategorie II	CHF 2'714.82
NAV Kategorie III	CHF 2'743.30

## Fondsmanager

Fondsmanager	IST
Fondsmanager seit	April 1990

## Zeichnung / Rücknahme

Valuta Zeichnung	T + 2 Tage
Valuta Rücknahme	T + 2 Tage

## Kennzahlen

Duration Obligationen CHF	5.96 Jahre
Duration Obligationen Fremdwährungen	6.16 Jahre
Gewichtete Duration	6.00 Jahre

## Anlagepolitik

MIXTA OPTIMA 25 ist ein aktiv bewirtschaftetes Mischvermögen, welches eine neutrale Aktienquote (ohne Immobilien) von 25% anstrebt. Daneben ist das Portfolio mit 25% in in- und ausländischen Immobilien engagiert. Die Anlagegruppe ist als kostengünstiger Fund-of-Funds konzipiert. Die Umsetzung der Anlagestrategie erfolgt so weit wie möglich mit den entsprechenden Anlagegruppen und institutionellen Fonds aus dem IST-Universum. In Segmenten, wo die IST über kein eigenes Produkt verfügt, können nach dem Best-in-Class-Prinzip Produkte von Drittanbietern eingesetzt werden. Für alle zugelassenen Anlageklassen sind neben der Normquote zusätzlich Bandbreiten festgelegt. Die Ausrichtung auf Normquoten führt zu einem antizyklischen Anlageverhalten, das im Ergebnis langfristig bessere Renditen hervorbringen soll als prozyklische Anlagemuster. Das Mischvermögen entspricht in seiner Ausrichtung den Richtlinien des BVG (BVV2). Die Benchmark ist customised und orientiert sich an Standardindizes pro Anlagekategorie.

## Performance in CHF (in %, netto nach Kosten)

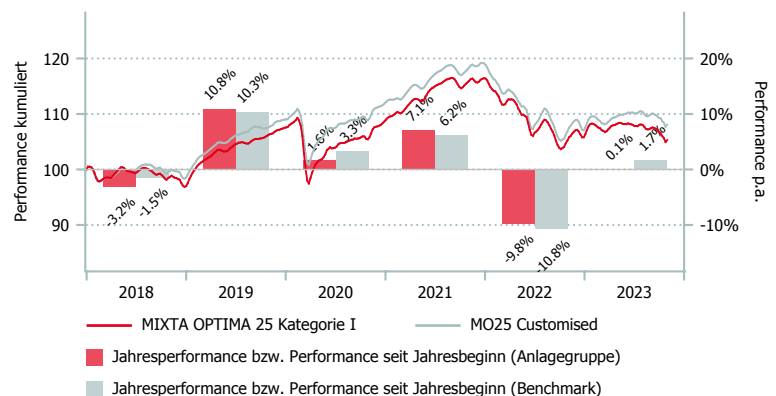

	1 Mt.	3 Mt.	6 Mt.	1 J.	3 J.*	5 J.*	Vol. 3 J.
MO25 Kat. I	-1.57	-2.82	-2.66	-0.39	0.26	1.29	5.43
MO25 Kat. II	-1.56	-2.80	-2.63	-0.33	0.32	1.37	5.43
MO25 Kat. III	-1.56	-2.79	-2.61	-0.28	0.37	1.42	5.43
BM 1	-1.29	-2.31	-1.34	0.58	0.09	1.58	5.82
BM 2	-0.82	-1.50	-0.31	1.17	-1.85	0.16	6.44

\*annualisiert

	2017	2018	2019	2020	2021	2022	YTD
MO25 Kat. I	8.05	-3.23	10.82	1.62	7.09	-9.84	0.08
MO25 Kat. II	8.19	-3.10	10.96	1.70	7.17	-9.78	0.13
MO25 Kat. III	8.24	-3.05	11.02	1.75	7.22	-9.74	0.17
BM 1	6.39	-1.50	10.27	3.28	6.22	-10.78	1.66
BM 2	5.90	-2.22	8.84	2.57	3.47	-14.16	2.88



# MIXTA OPTIMA 25 (MO25)

## Aufteilung des Portfolios (in %)

### Top 10 (in %)

	MO25
IST Immo Invest Schweiz G	24.2
Avadis F OB CH INLD IST	15.0
IF IST Aktien Schweiz SPI Plus	9.1
Swiss Life IF Bond CHF Foreign I-A 1	7.9
IF IST Globe Index	4.1
IST Immo Optima Schweiz III	3.3
IF IST Wandelobligationen Global HDG CHF	3.1
IST Governo Bond Hdg CHF III	3.1
IF IST Governo Bond	2.9
IF IST Aktien Global Low Vol	2.5

### Währungen (in %)

	MO25
CHF	81.5
USD	7.3
EUR	1.8
JPY	1.3
GBP	0.5
CAD	0.4
SGD	0.3
AUD	0.2
HKD	0.1
Übrige	6.6

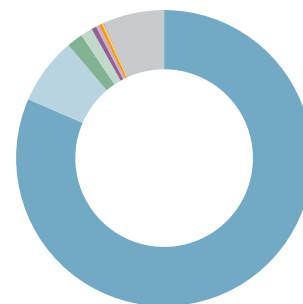

### Asset Allokation (in %)

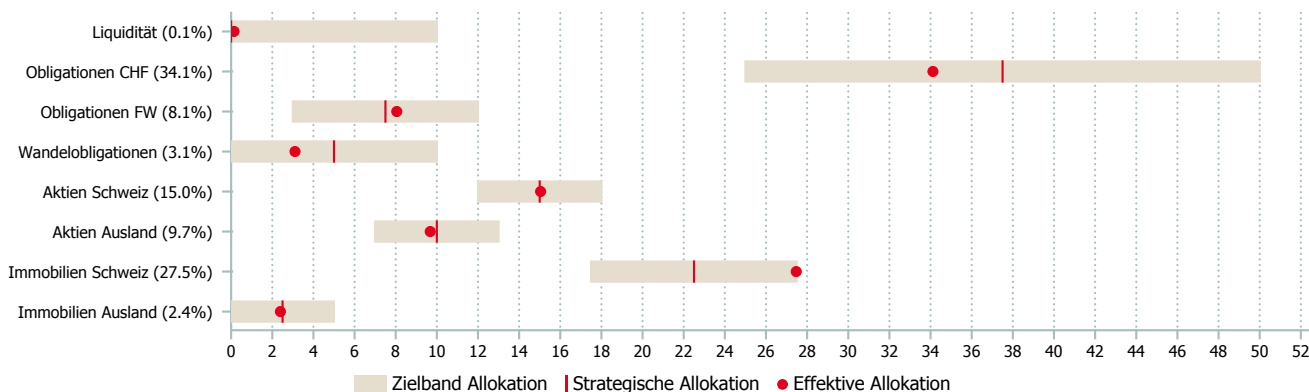

## Kategorienübersicht

	Kategorie I	Kategorie II	Kategorie III
Valor	277.251	2.903.137	2.903.143
ISIN	CH0002772512	CH0029031371	CH0029031439
Investitionsgrösse in CHF	< 10 Mio.	10 - 30 Mio.	> 30 Mio.
TER KGAST <sup>1</sup> in % p.a. per 30.09.2023	0.56	0.50	0.45
davon TER Zielfonds <sup>2</sup> in % p.a. per 30.09.2023	0.34	0.34	0.34
Gebühren Kauf / Verkauf in % <sup>3</sup>	0.20	0.20	0.20

<sup>1</sup> Die Betriebsaufwandquote TER KGAST deckt sämtliche Kosten mit Ausnahme der Transaktionskosten und der transaktionsbezogenen steuerlichen Abgaben ab.

<sup>2</sup> Die TER Zielfonds entsprechen den gewichteten TER der unterliegenden Publikumfonds respektive der institutionellen Fonds der IST. Die Angabe entspricht der Höhe des zuletzt berechneten TER und bietet keine Gewähr für eine entsprechende Höhe in der Zukunft.

<sup>3</sup> zu Gunsten der Anlagegruppe

Datenquelle Benchmark: Diverse/Bloomberg



# MIXTA OPTIMA 35 (MO35)

## Eckdaten

Depotbank	Bank Lombard Odier & Co AG
Lancierung	Januar 2005
Währung	CHF
Zeichnung/Rücknahme	täglich bis 14 Uhr (T)
Ende Geschäftsjahr	30. September
Ausschüttung	thesaurierend
Benchmark	MO35 Customised
Fondsvermögen	CHF 223.68 Mio.
Anzahl Positionen	26
Kursquelle	Bloomberg ISTMX35 istfunds.ch
NAV Kategorie I	CHF 1'719.13
NAV Kategorie II	CHF 1'743.94
NAV Kategorie III	CHF 1'753.49

## Fondsmanager

Fondsmanager	IST
Fondsmanager seit	Januar 2005

## Zeichnung / Rücknahme

Valuta Zeichnung	T + 2 Tage
Valuta Rücknahme	T + 2 Tage

## Kennzahlen

Duration Obligationen CHF	6.03 Jahre
Duration Obligationen Fremdwährungen	6.22 Jahre
Gewichtete Duration	6.07 Jahre

## Anlagepolitik

MIXTA OPTIMA 35 ist ein aktiv bewirtschaftetes Mischvermögen, welches eine neutrale Aktienquote (ohne Immobilien) von 35% anstrebt. Daneben ist das Portfolio mit 20% in in- und ausländischen Immobilien engagiert. Die Anlagegruppe ist als kostengünstiger Fund-of-Funds konzipiert. Die Umsetzung der Anlagestrategie erfolgt so weit wie möglich mit den entsprechenden Anlagegruppen und institutionellen Fonds aus dem IST-Universum. In Segmenten, wo die IST über kein eigenes Produkt verfügt, können nach dem Best-in-Class-Prinzip Produkte von Drittanbietern eingesetzt werden. Für alle zugelassenen Anlageklassen sind nebst der Normquote zusätzlich Bandbreiten festgelegt. Die Ausrichtung auf Normquoten führt zu einem antizyklischen Anlageverhalten, das im Ergebnis langfristig bessere Renditen hervorbringen soll als prozyklische Anlagemuster. Das Mischvermögen entspricht in seiner Ausrichtung den Richtlinien des BVG (BVV2). Die Benchmark ist customised und orientiert sich an Standardindizes pro Anlagekategorie.

## Performance in CHF (in %, netto nach Kosten)

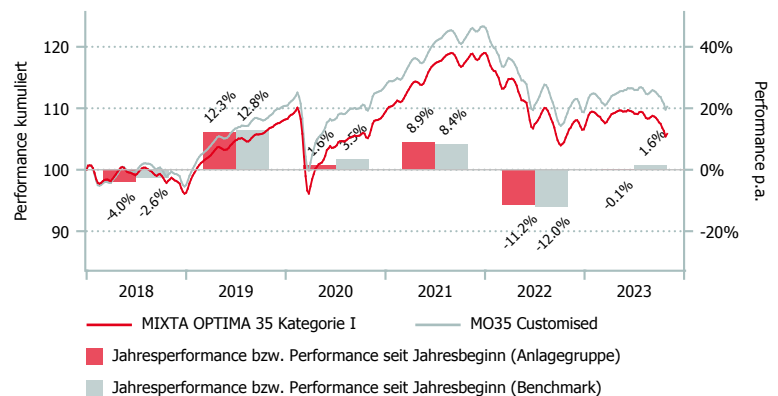

	1 Mt.	3 Mt.	6 Mt.	1 J.	3 J.*	5 J.*	Vol. 3 J.
MO35 Kat. I	-2.01	-3.59	-3.32	-0.58	0.63	1.43	6.63
MO35 Kat. II	-2.00	-3.57	-3.29	-0.52	0.70	1.51	6.63
MO35 Kat. III	-2.00	-3.56	-3.26	-0.47	0.75	1.56	6.63
BM	-1.76	-3.04	-1.93	0.28	0.64	2.03	6.97

\*annualisiert

	2017	2018	2019	2020	2021	2022	YTD
MO35 Kat. I	9.45	-4.02	12.35	1.61	8.90	-11.24	-0.07
MO35 Kat. II	9.59	-3.89	12.49	1.70	8.98	-11.18	-0.02
MO35 Kat. III	9.65	-3.85	12.55	1.75	9.04	-11.14	0.02
BM	8.21	-2.58	12.84	3.54	8.41	-12.04	1.59



# MIXTA OPTIMA 35 (MO35)

## Aufteilung des Portfolios (in %)

### Top 10 (in %)

	MO35
IST Immo Invest Schweiz G	18.7
Avadis F OB CH INLD IST	13.6
IF IST Aktien Schweiz SPI Plus	10.3
IF IST Globe Index	6.6
Swiss Life IF Bond CHF Foreign I-A 1	5.7
IST2 Aktien Schweiz Min Var III	3.4
IF IST Wandelobligationen Global HDG CHF	3.3
IF IST Aktien Schweiz Ergänzungswerte	3.2
IST Immo Optima Schweiz III	3.1
IF IST Aktien Global Low Vol	3.0

### Währungen (in %)

	MO35
CHF	77.6
USD	9.5
EUR	2.0
JPY	1.6
GBP	0.6
CAD	0.5
SGD	0.3
AUD	0.3
HKD	0.1
Übrige	7.5

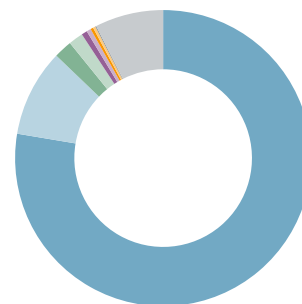

### Asset Allokation (in %)

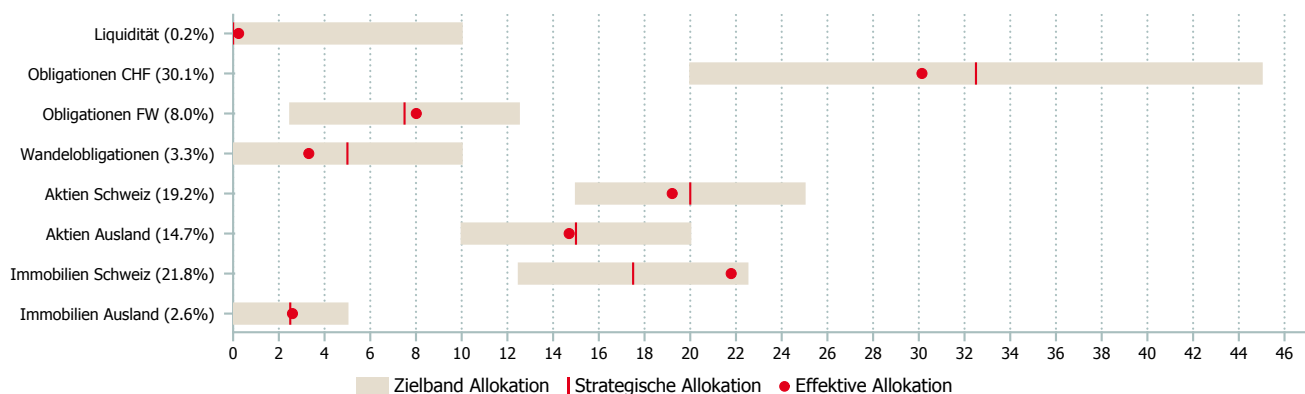

## Kategorienübersicht

	Kategorie I	Kategorie II	Kategorie III
Valor	1.952.320	2.903.147	2.903.150
ISIN	CH0019523205	CH0029031470	CH0029031504
Investitionsgrösse in CHF	< 10 Mio.	10 - 30 Mio.	> 30 Mio.
TER KGAST <sup>1</sup> in % p.a. per 30.09.2023	0.54	0.48	0.43
davon TER Zielfonds <sup>2</sup> in % p.a. per 30.09.2023	0.32	0.32	0.32
Gebühren Kauf / Verkauf in % <sup>3</sup>	0.20	0.20	0.20

<sup>1</sup> Die Betriebsaufwandquote TER KGAST deckt sämtliche Kosten mit Ausnahme der Transaktionskosten und der transaktionsbezogenen steuerlichen Abgaben ab.  
<sup>2</sup> Die TER Zielfonds entsprechen den gewichteten TER der unterliegenden Publikumfonds respektive der institutionellen Fonds der IST. Die Angabe entspricht der Höhe des zuletzt berechneten TER und bietet keine Gewähr für eine entsprechende Höhe in der Zukunft.  
<sup>3</sup> zu Gunsten der Anlagegruppe

Datenquelle Benchmark: Diverse/Bloomberg

# MIXTA OPTIMA 75 (MO75)

(nach BVV2 – Aktien- und Gesellschaftsbeteiligungs-Quote überschritten)

## Eckdaten

Depotbank	Bank Lombard Odier & Co AG
Lancierung	Dezember 2019
Währung	CHF
Zeichnung/Rücknahme	täglich bis 14 Uhr (T)
Ende Geschäftsjahr	30. September
Ausschüttung	thesaurierend
Benchmark	MO75 Customised
Fondsvermögen	CHF 15.82 Mio.
Anzahl Positionen	19
Kursquelle	Bloomberg ISTM753 istfunds.ch
NAV Kategorie II	CHF 1'049.58
NAV Kategorie III	CHF 1'050.27

## Fondsmanager

Fondsmanager	IST
Fondsmanager seit	Dezember 2019

## Zeichnung / Rücknahme

Valuta Zeichnung	T + 2 Tage
Valuta Rücknahme	T + 2 Tage

## Kennzahlen

Duration Obligationen CHF	5.11 Jahre
Duration Obligationen Fremdwährungen	0.00 Jahre
Gewichtete Duration	5.11 Jahre

## Anlagepolitik

MIXTA OPTIMA 75 ist ein aktiv bewirtschaftetes Mischvermögen, welches eine neutrale Aktienquote (ohne Immobilien) von 75% anstrebt. Daneben ist das Portfolio mit 12.5% in in- und ausländischen Immobilien engagiert. Die Anlagegruppe ist als kostengünstiger Fund-of-Funds konzipiert. Die Umsetzung der Anlagestrategie erfolgt so weit wie möglich mit den entsprechenden Anlagegruppen und institutionellen Fonds aus dem IST-Universum. In Segmenten, wo die IST über kein eigenes Produkt verfügt, können nach dem Best-in-Class-Prinzip Produkte von Drittanbietern eingesetzt werden. Für alle zugelassenen Anlageklassen sind nebst der Normquote zusätzlich Bandbreiten festgelegt. Die Ausrichtung auf Normquoten führt zu einem antizyklischen Anlageverhalten, das im Ergebnis langfristig bessere Renditen hervorbringen soll als prozyklische Anlagemuster. Die Benchmark ist customised und orientiert sich an Standardindizes pro Anlagekategorie.

MIXTA OPTIMA 75 überschreitet die nach Art. 55 BVV 2 vorgegebene Kategorienbegrenzung für Aktien. Ebenso kann die maximale Gesellschaftsbeteiligung (insbesondere bei den drei Schwergewichten des SMI) nach Art. 54a BVV 2 respektive Art. 26a der ASV überschritten werden. Durch den erhöhten Aktienanteil eignet sich die Anlagegruppe nur für Anleger mit entsprechender Risikofähigkeit und Risikobereitschaft. Alle übrigen Anlagevorschriften nach BVV 2 und ASV werden soweit anwendbar eingehalten.

## Performance in CHF (in %, netto nach Kosten)

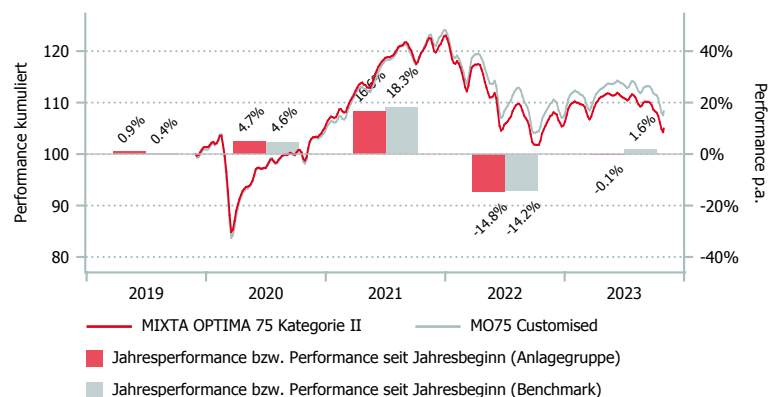

	1 Mt.	3 Mt.	6 Mt.	1 J.	3 J.*	5 J.*	Vol. 3 J.
MO75 Kat. II	-3.76	-6.34	-5.78	-0.64	2.60	-	10.40
MO75 Kat. III	-3.75	-6.33	-5.75	-0.59	2.63	-	10.42
BM	-3.46	-5.63	-4.21	-0.10	4.04	-	10.94

\*annualisiert

	2017	2018	2019*	2020	2021	2022	YTD
MO75 Kat. II	-	-	0.95	4.74	16.57	-14.77	-0.09
MO75 Kat. III	-	-	0.95	4.74	16.57	-14.75	-0.05
BM	-	-	0.44	4.56	18.25	-14.18	1.63

\*seit Lancierung



# MIXTA OPTIMA 75 (MO75)

(nach BVV2 – Aktien- und Gesellschaftsbeteiligungs-Quote überschritten)

## Aufteilung des Portfolios (in %)

### Top 10 (in %)

	MO75
IF IST Aktien Schweiz SPI Plus	24.1
IF IST Globe Index	9.6
IST Immo Invest Schweiz G	7.3
IF IST Aktien Schweiz Ergänzungswerte	7.0
IST Aktien Schweiz SMI Index III	6.3
Unigestion Swiss Equity	5.3
IF IST Aktien Global Low Vol	4.7
IST Aktien Global Small Mid Caps III	4.5
IST Immo Optima Schweiz III	4.0
IST Globe Index Hdg CHF G	3.9

### Währungen (in %)

	MO75
CHF	74.3
USD	11.6
JPY	2.0
EUR	1.5
CAD	0.7
GBP	0.4
AUD	0.4
HKD	0.2
SGD	0.1
Übrige	8.7

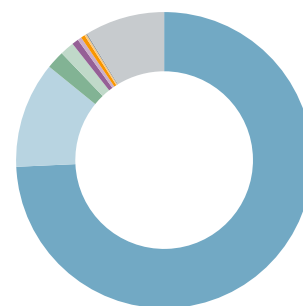

### Asset Allokation (in %)

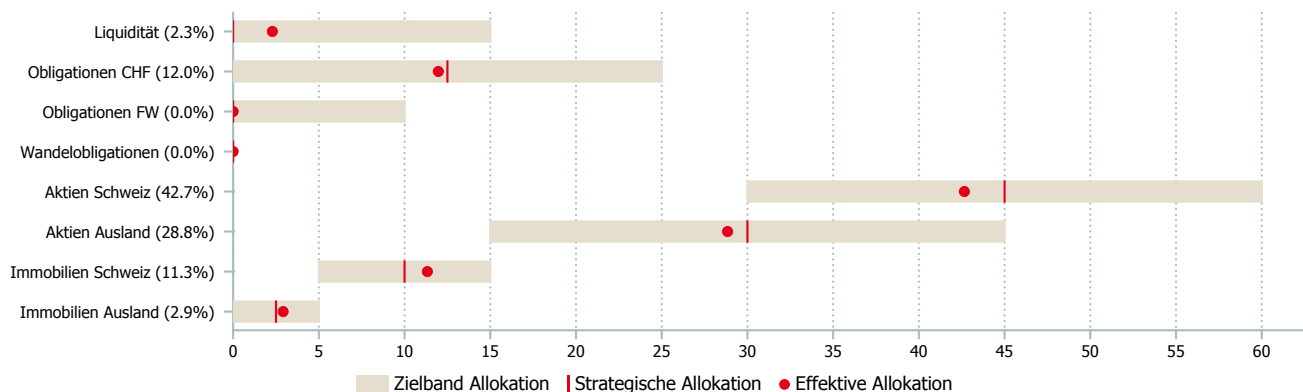

## Kategorienübersicht

	Kategorie I *	Kategorie II	Kategorie III
Valor	50.990.988	50.991.045	50.992.141
ISIN	CH0509909880	CH0509910458	CH0509921414
Investitionsgrösse in CHF	< 10 Mio.	10 - 30 Mio.	> 30 Mio.
TER KGAST <sup>1</sup> in % p.a. per 30.09.2023	-	0.43	0.38
davon TER Zielfonds <sup>2</sup> in % p.a. per 30.09.2023	-	0.27	0.27
ex-ante TER <sup>3</sup> in % p.a. per 01.10.2023	0.48	-	-
Gebühren Kauf / Verkauf in % <sup>4</sup>	0.20	0.20	0.20

<sup>1</sup> Die Betriebsaufwandquote TER KGAST deckt sämtliche Kosten mit Ausnahme der Transaktionskosten und der transaktionsbezogenen steuerlichen Abgaben ab.

<sup>2</sup> Die TER Zielfonds entsprechen den gewichteten TER der unterliegenden Publikumfonds respektive der institutionellen Fonds der IST. Die Angabe entspricht der Höhe des zuletzt berechneten TER und bietet keine Gewähr für eine entsprechende Höhe in der Zukunft.

<sup>3</sup> Die Total Expense Ratio ex ante (TER ex ante) antizipiert alle Kosten, die im Durchschnitt der nächsten 12 Monate bei gleich bleibenden Voraussetzungen dem Fondsvermögen belastet werden (Betriebsaufwand).

<sup>4</sup> zu Gunsten der Anlagegruppe

\* zur Zeit nicht aktiv

# INSURANCE LINKED STRATEGIES USD (ILS)

## Eckdaten

Depotbank	Bank Lombard Odier & Co AG
Lancierung	Dezember 2015
Währung	USD
Zeichnung/Rücknahme	siehe Prospekt
Ende Geschäftsjahr	30. September
Ausschüttung	thesaurierend
Fondsvermögen	USD 365.87 Mio.
Basisportfolio	USD 401.72 Mio.
Anzahl Positionen	114
Anzahl Gegenparteien	57
Kursquelle	Bloomberg ISTILS3 istfunds.ch
NAV Kategorie III	USD 125.16
NAV Kategorie G	USD 125.28
Blended NAV* Kat.III	USD 123.75
Blended NAV* Kat.G	USD 123.86

\* Blended NAV: Kombiniertes NAV der beiden Anlagegruppen IST ILS USD und IST ILSSP.

## Fondsmanager

Fondsmanager	Securis Investment Partners LLP
Fondsmanager seit	Dezember 2015
Unterzeichnung UNPRI	ja

## Zeichnung / Rücknahme

Valuta Zeichnung	siehe Prospekt
Valuta Rücknahme	siehe Prospekt

## Kennzahlen

Value at-risk 99%	-29.38%
VaR 99% per Single Peak Peril	-21.00%
Tail-Value-at-Risk 99%	-32.87%
Adjusted expected loss*	-1.94%
Erwarteter Portfolioverlust	-5.13%
Erwarteter Ertrag	10.61%

\* Angepasster erwarteter Verlust ohne Lebenverträge und adjustierte rechnerische Methodologie für Quota-Share-Verträge.

## Anlagepolitik

Die Anlagegruppe INSURANCE LINKED STRATEGIES USD investiert weltweit in verbrieft (Insurance Linked Securities, wie Cat Bonds) und nicht verbrieft (Derivate, OTC-Verträge) Versicherungsinstrumente, deren Werte und Erträge vom Eintreten von Versicherungsereignissen abhängen. Die Anlagegruppe ILS USD weist im Vergleich zu traditionellen Anlagen ein erhöhtes Anlagerisiko auf, weshalb vom Anleger eine erhöhte Risikobereitschaft vorausgesetzt wird.

Das Anlageuniversum umfasst neben der Liquiditätshaltung ausschliesslich Anlagen in Versicherungsinstrumente in den Bereichen Naturkatastrophen (Limite: 45%–100% des Anlagevermögens), durch den Menschen verursachte Katastrophen (0%–25%) und Leben (0%–30%). Dabei wird grosser Wert auf eine breite Diversifikation von voneinander unabhängigen Versicherungsrisiken gelegt. Die Anlagen werden nicht direkt, sondern indirekt über den Zielfonds „Securis II – SPC – Segregated Portfolio Eleven – IST-ILS“ der Fondsgesellschaft „Securis II Fund – SPC“, Cayman Islands, getätigt.

## Performance in USD (in %, netto nach Kosten)

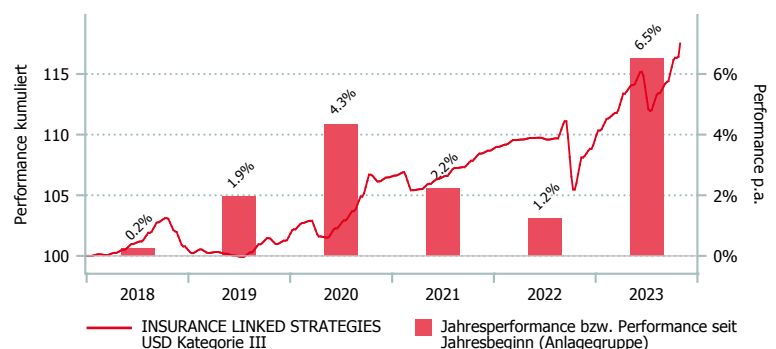

	1 Mt.	3 Mt.	6 Mt.	1 J.	3 J.*	5 J.*	Vol. 3 J.
ILS Kat. III	1.01	3.61	3.00	8.69	3.45	2.87	4.35
ILS Kat. G	1.02	3.61	3.03	8.73	3.48	2.89	4.34
ILS Blended Kat. III	1.01	3.61	3.00	8.55	3.06	2.63	4.24
ILS Blended Kat. G	1.02	3.61	3.03	8.59	3.09	2.65	4.23

\*annualisiert

	2017	2018	2019	2020	2021	2022	YTD
ILS Kat. III	0.50	0.23	1.95	4.35	2.22	1.23	6.50
ILS Kat. G	0.50	0.23	1.95	4.35	2.25	1.27	6.53
ILS Blended Kat. III	0.50	0.23	1.95	4.35	1.99	0.30	6.52
ILS Blended Kat. G	0.50	0.23	1.95	4.35	2.03	0.34	6.54



# INSURANCE LINKED STRATEGIES USD (ILS)

## Aufteilung des Portfolios (in %)

### Top 10 (in %)

	ILS
Fronted Facility All Perils WW A	7.6
Fronted Facility All Perils WW B	4.7
Life Bond A	2.5
Life Bond B	2.3
Occ. Exc. of loss Hurricane & Earthqu NA	2.2
Aggr. Exc. of loss Hurricane USA	1.9
Aggr. Exc. of loss Hurricane&Earthqu NA	1.9
Occ. Exc. of loss Windsto&Earthqu NA, EU	1.7
Occ. Exc. of loss Hurricane&Earthqu NA	1.7
Occ. Exc. of loss Windst&Earthq NA,EU,JP	1.7

### Instrumente (in %)

	ILS
ILS (Cat Bonds)	42.8
Direct traditional RE contracts	16.2
Retro (QS, XS)	15.9
Life Bonds	13.4
ILW, CWIL	0.2
Off Risk	4.7
Sonstige (inkl. Liq.)	6.7

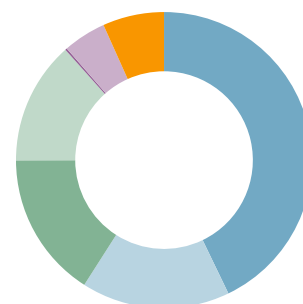

### Portfolioliquidität (in %)

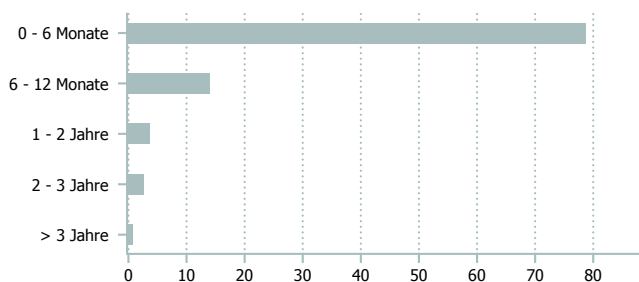

### Anteil am erwarteten Portfolioverlust (in %)

	ILS
Life	68.0
Florida WS	7.9
US EQ	6.5
Gulf WS	5.1
North East WS	3.8
Atlantic WS	2.6
EU WS	1.3
Japan	1.2
NA Tornado	0.4
Übrige	3.2

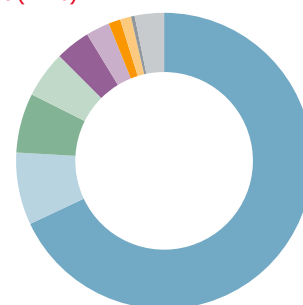

## Kategorienübersicht

	Kategorie I *	Kategorie II *	Kategorie III	Kategorie G
Valor	29.905.488	29.906.090	29.908.189	110.134.577
ISIN	CH0299054889	CH0299060902	CH0299081890	CH1101345770
Investitionsgrösse in USD	0.5 - 10 Mio.	10 - 30 Mio.	30 - 50 Mio	> 50 Mio.
TER KGAST <sup>1</sup> in % p.a. per 30.09.23	-	-	1.14	1.11
davon TER Zielfonds <sup>2</sup> in % p.a. per 30.09.23	-	-	0.96	0.96
Gebühren Kauf / Verkauf in % <sup>3</sup>	0.2/0.05	0.2/0.05	0.2/0.05	0.2/0.05

<sup>1</sup> Die Betriebsaufwandquote TER KGAST deckt sämtliche Kosten mit Ausnahme der Transaktionskosten und der transaktionsbezogenen steuerlichen Abgaben ab.

<sup>2</sup> Die TER Zielfonds entsprechen den gewichteten TER der unterliegenden Publikumfonds respektive der institutionellen Fonds der IST. Die Angabe entspricht der Höhe des zuletzt berechneten TER und bietet keine Gewähr für eine entsprechende Höhe in der Zukunft.

<sup>3</sup> zu Gunsten der Anlagegruppe

\* zur Zeit nicht aktiv

# INSURANCE LINKED STRATEGIES HEDGED CHF (ILH)

## Eckdaten

Depotbank	Bank Lombard Odier & Co AG
Lancierung	März 2016
Währung	CHF
Zeichnung/Rücknahme	siehe Prospekt
Ende Geschäftsjahr	30. September
Ausschüttung	thesaurierend
Fondsvermögen	CHF 33.95 Mio.
Basisportfolio	CHF 365.58 Mio.
Anzahl Positionen	114
Anzahl Gegenparteien	57
Kursquelle	Bloomberg ISTILH3 istfunds.ch
NAV Kategorie I	CHF 100.57
NAV Kategorie II	CHF 101.36
NAV Kategorie III	CHF 101.71
Blended NAV* Kat.I	CHF 100.22
Blended NAV* Kat.II	CHF 100.99
Blended NAV* Kat.III	CHF 101.33

\* Blended NAV: Kombiniertes NAV der beiden Anlagegruppen IST ILS Hedged CHF und IST ILSSP.

## Fondsmanager

Fondsmanager	Securis Investment Partners LLP
Fondsmanager seit	März 2016
Unterzeichnung UNPRI	ja

## Zeichnung / Rücknahme

Valuta Zeichnung	siehe Prospekt
Valuta Rücknahme	siehe Prospekt

## Kennzahlen

Value at-risk 99%	-29.38%
VaR 99% per Single Peak Peril	-21.00%
Tail-Value-at-Risk 99%	-32.87%
Adjusted expected loss*	-1.94%
Erwarteter Portfolioverlust	-5.13%
Erwarteter Ertrag	10.61%

\* Angepasster erwarteter Verlust ohne Lebenverträge und adjustierte rechnerische Methodologie für Quota-Share-Verträge.

## Anlagepolitik

Die Anlagegruppe INSURANCE LINKED STRATEGIES HEDGED CHF investiert weltweit in verbrieft (Insurance Linked Securities, wie Cat Bonds) und nicht verbrieft (Derivate, OTC-Verträge) Versicherungsinstrumente, deren Werte und Erträge vom Eintreten von Versicherungsereignissen abhängen. Die Anlagegruppe ILS HEDGED CHF weist im Vergleich zu traditionellen Anlagen ein erhöhtes Anlagerisiko auf, weshalb vom Anleger eine erhöhte Risikobereitschaft vorausgesetzt wird.

Das Anlageuniversum umfasst neben der Liquiditätshaltung ausschliesslich Anlagen in Versicherungsinstrumente in den Bereichen Naturkatastrophen (Limite: 45%–100% des Anlagevermögens), durch den Menschen verursachte Katastrophen (0%–25%) und Leben (0%–30%). Dabei wird grosser Wert auf eine breite Diversifikation von voneinander unabhängigen Versicherungsrisiken gelegt. Die Anlagen werden nicht direkt, sondern indirekt über den Zielfonds „Securis II – SPC – Segregated Portfolio Eleven – IST-ILS“ der Fondsgesellschaft „Securis II Fund – SPC“, Cayman Islands, getätigt.

## Performance in CHF (in %, netto nach Kosten)

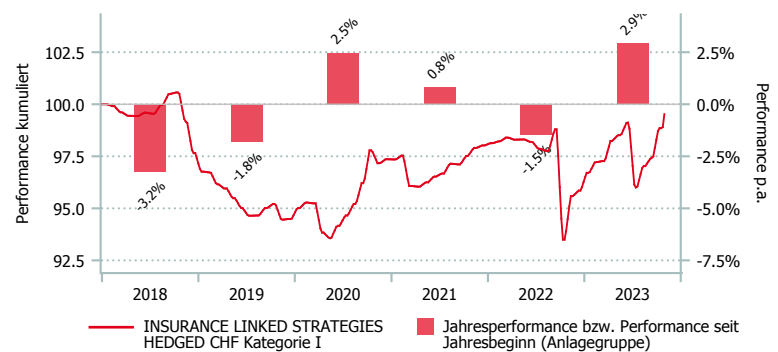

	1 Mt.	3 Mt.	6 Mt.	1 J.	3 J.*	5 J.*	Vol. 3 J.
ILH Kat. I	0.68	2.57	1.02	4.12	0.80	0.07	4.31
ILH Kat. II	0.70	2.59	1.08	4.22	0.89	0.17	4.31
ILH Kat. III	0.69	2.60	1.09	4.25	0.92	0.21	4.31
ILH Blended Kat. I	0.68	2.58	1.03	3.54	0.68	0.00	4.14
ILH Blended Kat. II	0.70	2.59	1.08	3.63	0.76	0.10	4.13
ILH Blended Kat. III	0.69	2.60	1.09	3.66	0.80	0.14	4.13

\*annualisiert

	2017	2018	2019	2020	2021	2022	YTD
ILH Kat. I	-2.21	-3.24	-1.81	2.46	0.80	-1.45	2.92
ILH Kat. II	-2.05	-3.10	-1.66	2.54	0.90	-1.37	2.99
ILH Kat. III	-2.00	-3.05	-1.61	2.59	0.94	-1.35	3.03
ILH Blended Kat. I	-2.21	-3.24	-1.81	2.46	1.18	-2.14	2.90
ILH Blended Kat. II	-2.05	-3.10	-1.66	2.54	1.26	-2.07	2.97
ILH Blended Kat. III	-2.00	-3.05	-1.61	2.59	1.30	-2.04	3.00



# INSURANCE LINKED STRATEGIES HEDGED CHF (ILH)

## Aufteilung des Portfolios (in %)

### Top 10 (in %)

	ILH
Fronted Facility All Perils WW A	7.6
Fronted Facility All Perils WW B	4.7
Life Bond A	2.5
Life Bond B	2.3
Occ. Exc. of loss Hurricane & Earthqu NA	2.2
Aggr. Exc. of loss Hurricane USA	1.9
Aggr. Exc. of loss Hurricane&Earthqu NA	1.9
Occ. Exc. of loss Windsto&Earthqu NA, EU	1.7
Occ. Exc. of loss Hurricane&Earthqu NA	1.7
Occ. Exc. of loss Windst&Earthq NA,EU,JP	1.7

### Instrumente (in %)

	ILH
ILS (Cat Bonds)	42.8
Direct traditional RE contracts	16.2
Retro (QS, XS)	15.9
Life Bonds	13.4
ILW, CWIL	0.2
Off Risk	4.7
Sonstige (inkl. Liq.)	6.7

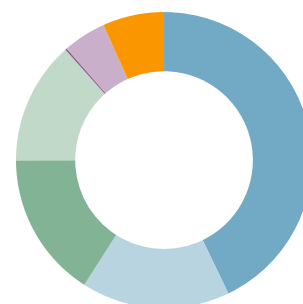

### Portfolioliquidität (in %)

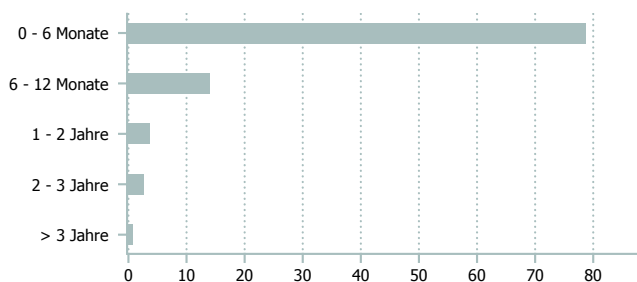

### Anteil am erwarteten Portfolioverlust (in %)

	ILH
Life	68.0
Florida WS	7.9
US EQ	6.5
Gulf WS	5.1
North East WS	3.8
Atlantic WS	2.6
EU WS	1.3
Japan	1.2
NA Tornado	0.4
Übrige	3.2

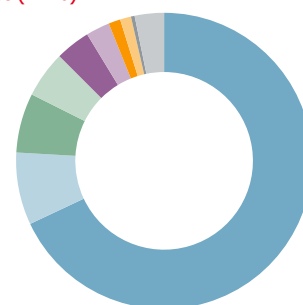

## Kategorienübersicht

	Kategorie I	Kategorie II	Kategorie III
Valor	31.131.494	31.131.874	31.137.216
ISIN	CH0311314949	CH0311318742	CH0311372160
Investitionsgrösse in CHF	0.5 - 10 Mio.	10 - 30 Mio.	> 30 Mio.
TER KGAST <sup>1</sup> in % p.a. per 30.09.2023	1.25	1.17	1.13
davon TER Zielfonds <sup>2</sup> in % p.a. per 30.09.2023	0.95	0.95	0.95
Gebühren Kauf / Verkauf in % <sup>3</sup>	0.25/0.10	0.25/0.10	0.25/0.10

<sup>1</sup> Die Betriebsaufwandquote TER KGAST deckt sämtliche Kosten mit Ausnahme der Transaktionskosten und der transaktionsbezogenen steuerlichen Abgaben ab.

<sup>2</sup> Die TER Zielfonds entsprechen den gewichteten TER der unterliegenden Publikumfonds respektive der institutionellen Fonds der IST. Die Angabe entspricht der Höhe des zuletzt berechneten TER und bietet keine Gewähr für eine entsprechende Höhe in der Zukunft.

<sup>3</sup> zu Gunsten der Anlagegruppe





# AKTIEN SCHWEIZ SPI PLUS (ASPI)

## Eckdaten

Depotbank	Bank Lombard Odier & Co AG
Lancierung	September 2007
Währung	CHF
Zeichnung/Rücknahme	täglich bis 14 Uhr (T)
Ende Geschäftsjahr	30. September
Ausschüttung	thesaurierend
Benchmark	SPI
Fondsvermögen	CHF 7.91 Mio.
Basisportfolio	CHF 147.23 Mio.
Anzahl Positionen	71
Kursquelle	Bloomberg IST2ASP istfunds.ch
NAV Kategorie I	CHF 1'888.09

## Fondsmanager

Fondsmanager	Swiss Rock AM
Fondsmanager seit	März 2013

## Zeichnung / Rücknahme

Valuta Zeichnung	T + 2 Tage
Valuta Rücknahme	T + 2 Tage

## Kennzahlen

Tracking Error ex-post	1.14%
Beta	0.96

## ESG

Stimmrechtsausübung	Ja
Ausschlussliste	Ja

## Anlagepolitik

AKTIEN SCHWEIZ SPI PLUS ist eine aktiv, nach einem quantitativen Modellansatz bewirtschaftete Anlagegruppe. Die Titel des Swiss Performance Indexes (SPI) bilden das Universum. Der Fokus des eingesetzten Titelselektionsmodells liegt auf den Aspekten Profitabilität (z.B. ROE, Cashflow), Momentum (z.B. Revision von Gewinnschätzungen, Sentiment) und Bewertung (z.B. Dividendenrendite, EBITDA/EV). Das Portfolio weist typischerweise ca. 60 Positionen auf, deren Gewichtung maximal 2% von der Gewichtung des Titels im SPI abweichen darf. Der angestrebte ex-ante Tracking Error beträgt max. 1.5%.

Die ESG-Kriterien des Schweizer Vereins für verantwortungsbewusste Kapitalanlagen (SVVK-ASIR) werden angewendet. Unternehmen, die auf der Ausschlussliste des SVVK-ASIR figurieren, werden nicht ins Portfolio aufgenommen. Von der Anlage ebenfalls ausgeschlossen sind Unternehmen (Bergbauunternehmen oder Stromerzeuger), die mehr als 25% ihres Umsatzes aus thermischer Kohle erzeugen, basierend auf den Klassifizierungen von Sustainalytics. Weitere Informationen siehe ESG-Factsheet unter [istfunds.ch/produkte-kurse](http://istfunds.ch/produkte-kurse).

## Morningstar Style-Box™, 1

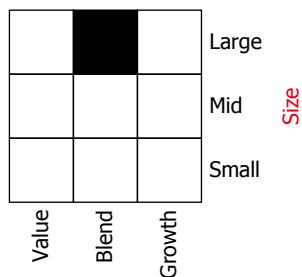

Quelle: Morningstar

## Performance in CHF (in %, netto nach Kosten)

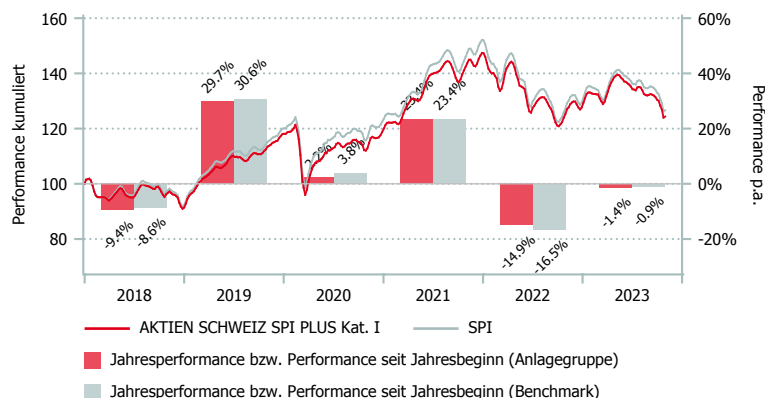

	1 Mt.	3 Mt.	6 Mt.	1 J.	3 J.*	5 J.*	Vol. 3 J.
ASPI Kat. I	-5.20	-8.79	-10.26	-1.61	4.80	4.91	13.24
BM	-5.24	-8.78	-9.66	-1.35	4.32	5.07	13.72

*\*annualisiert*

	2017	2018	2019	2020	2021	2022	YTD
ASPI Kat. I	19.33	-9.44	29.74	2.20	23.44	-14.89	-1.40
BM	19.92	-8.57	30.59	3.82	23.38	-16.48	-0.86

## Aufteilung des Portfolios (in %)

## Top 10 (in %)

	ASPI	BM
Nestlé (N)	18.0	18.9
Novartis (N)	13.5	12.9
Roche (GS)	12.1	11.9
ABB Ltd (N)	4.0	3.6
UBS Group (N)	3.9	4.7
Zurich Insurance Grp (N)	3.8	4.5
Cie Fin. Richemont (N)	3.2	4.0
Holcim (N)	2.9	2.2
Partners Group Hldg (N)	2.3	1.6
Swisscom (N)	1.7	1.0

## Branchen (in %)

	ASPI	BM
Gesundheitswesen	29.8	33.2
Basiskonsumgüter	20.6	21.1
Finanzwesen	18.7	17.4
Industrie	12.4	11.0
Roh-, Hilfs- & Betriebsstoffe	6.0	7.4
Nicht-Basiskonsumgüter	5.0	5.1
IT-Dienstleistungen	3.2	2.1
Telekomdienstleistungen	2.0	1.0
Versorger	1.0	0.3
Immobilien	0.7	1.4
Sonstige (inkl. Liq.)	0.7	0.0

## Kategorienübersicht

	Kat. I	Kat. II *	Kat. III *
Valor	3.237.591	3.237.598	3.237.610
ISIN	CH0032375914	CH0032375989	CH0032376102
Investitionsgrösse in CHF	< 10 Mio.	10 - 30 Mio.	> 30 Mio.
TER KGAST <sup>2</sup> in % p.a. per 30.09.2023	0.30	-	-
davon TER Zielfonds <sup>3</sup> in % p.a. per 30.09.2023	0.15	-	-
Gebühren Kauf / Verkauf in % <sup>4</sup>	0.06	0.06	0.06

<sup>1</sup> Die Morningstar Style Box™ zeigt die Anlagestrategie eines Fonds an. Informationen unter [www.morningstar.com](http://www.morningstar.com).

<sup>2</sup> Die Betriebsaufwandquote TER KGAST deckt sämtliche Kosten mit Ausnahme der Transaktionskosten und der transaktionsbezogenen steuerlichen Abgaben ab.

<sup>3</sup> Die TER Zielfonds entsprechen den gewichteten TER der unterliegenden Publikumfonds respektive der institutionellen Fonds der IST. Die Angabe entspricht der Höhe des zuletzt berechneten TER und bietet keine Gewähr für eine entsprechende Höhe in der Zukunft.

<sup>4</sup> zu Gunsten der Anlagegruppe

\* zur Zeit nicht aktiv

Datenquelle Benchmark: SIX Swiss Exchange



# AKTIEN SCHWEIZ MINIMUM VARIANZ (ASMV)

## Eckdaten

Depotbank	Bank Lombard Odier & Co AG
Lancierung	Oktober 2013
Währung	CHF
Zeichnung/Rücknahme	täglich bis 14 Uhr (T)
Ende Geschäftsjahr	30. September
Ausschüttung	thesaurierend
Benchmark	SPI
Fondsvermögen	CHF 68.02 Mio.
Basisportfolio	CHF 73.09 Mio.
Anzahl Positionen	37
NAV Kategorie II	CHF 1'940.50
NAV Kategorie III	CHF 1'946.62

## Fondsmanager

Fondsmanager	Unigestion
Fondsmanager seit	Oktober 2013
Unterzeichnung UNPRI	ja

## Zeichnung / Rücknahme

Valuta Zeichnung	T + 3 Tage
Valuta Rücknahme	T + 3 Tage

## Kennzahlen

Tracking Error ex-post	3.12%
Beta	0.88

## ESG

Stimmrechtsausübung	Ja
Ausschlussliste	Ja

## Morningstar Style-Box™, 1

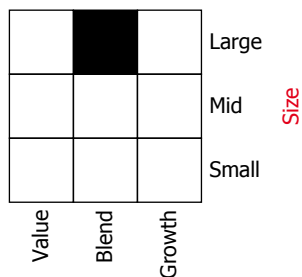

Quelle: Morningstar

## Anlagepolitik

AKTIEN SCHWEIZ MINIMUM VARIANZ ist eine aktiv verwaltete Anlagegruppe für Schweizer Aktien. Als Basis dienen die Titel des Swiss Performance Indexes, wobei in einem ersten Schritt illiquide und Titel mit instabilen Risikoprofil ausgesondert werden. Unter Verwendung eines proprietären Quant Modells wird im zweiten Schritt das Portfolio mit dem Ziel des minimalen Risikos konstruiert. Eine auf fundamentalem Research basierende Prüfung bildet den dritten Schritt in der Portfoliokonstruktion. Das Portfolio besteht in der Regel aus 35 – 50 Positionen. Die Gewichtung einer Position darf maximal 5% über der Gewichtung des entsprechenden Titels im Swiss Performance Index (SPI) liegen. Ziel der Anlagegruppe ist, im mittel- bis längerfristigen Horizont die Indexperformance bei vergleichsweise tieferer Volatilität des Portfolios zu übertreffen.

Die ESG-Kriterien des Schweizer Vereins für verantwortungsbewusste Kapitalanlagen (SVVK-ASIR) werden angewendet. Unternehmen, die auf der Ausschlussliste des SVVK-ASIR figurieren, werden nicht ins Portfolio aufgenommen. Von der Anlage ebenfalls ausgeschlossen sind Unternehmen (Bergbauunternehmen oder Stromerzeuger), die mehr als 25% ihres Umsatzes aus thermischer Kohle erzeugen, basierend auf den Klassifizierungen von Sustainalytics. Die Aktionärsstimmrechte werden aktiv wahrgenommen, basierend auf Empfehlungen eines Corporate Governance Spezialisten. Seit Januar 2020 werden die Aktionärsstimmrechte aktiv durch den mandatierten Manager wahrgenommen, basierend auf Empfehlungen von Corporate Governance Spezialisten. Weitere Informationen siehe ESG-Factsheet unter [istfunds.ch/produkte-kurse](http://istfunds.ch/produkte-kurse).

## Performance in CHF (in %, netto nach Kosten)

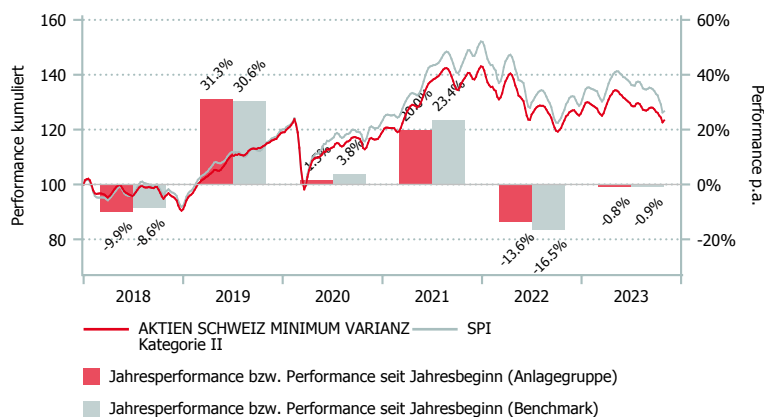

	1 Mt.	3 Mt.	6 Mt.	1 J.	3 J.*	5 J.*	Vol. 3 J.
ASMV Kat. II	-2.81	-5.33	-8.02	-0.88	4.16	4.85	12.29
ASMV Kat. III	-2.81	-5.32	-8.00	-0.84	4.20	4.90	12.29
BM	-5.24	-8.78	-9.66	-1.35	4.32	5.07	13.72

\*annualisiert

	2017	2018	2019	2020	2021	2022	YTD
ASMV Kat. II	20.31	-9.90	31.26	1.49	19.98	-13.64	-0.81
ASMV Kat. III	20.37	-9.86	31.32	1.54	20.03	-13.60	-0.78
BM	19.92	-8.57	30.59	3.82	23.38	-16.48	-0.86

## AKTIEN SCHWEIZ MINIMUM VARIANZ (ASMV)

### Aufteilung des Portfolios (in %)

#### Top 10 (in %)

	ASMV	BM
Nestlé (N)	15.7	18.9
Novartis (N)	12.5	12.9
Roche (GS)	11.5	11.9
Zurich Insurance Grp (N)	7.7	4.5
UBS Group (N)	4.5	4.7
Swisscom (N)	4.1	1.0
Bcv (N)	3.5	0.2
Baloise Holding (N)	3.5	0.4
Galenica Santé (N)	3.3	0.3
Swiss Re AG (N)	3.3	2.1

#### Branchen (in %)

	ASMV	BM
Finanzwesen	32.4	17.4
Gesundheitswesen	28.5	33.2
Basiskonsumgüter	17.6	21.1
Immobilien	8.0	1.4
Industrie	5.3	11.0
Telekomdienstleistungen	4.1	1.0
Roh-, Hilfs- & Betriebsstoffe	2.0	7.4
Nicht-Basiskonsumgüter	1.1	5.1
IT-Dienstleistungen	0.5	2.1
Versorger	0.0	0.3
Sonstige (inkl. Liq.)	0.6	0.0

### Kategorienübersicht

	Kategorie II	Kategorie III
Valor	34.706.367	22.431.333
ISIN	CH0347063676	CH0224313335
Investitionsgrösse in CHF	-	> 30 Mio.
TER KGAST <sup>2</sup> in % p.a. per 30.09.2023	0.52	0.48
davon TER Zielfonds <sup>3</sup> in % p.a. per 30.09.2023	0.42	0.42
Gebühren Kauf / Verkauf in % <sup>4</sup>	0.10	0.10

<sup>1</sup> Die Morningstar Style Box™ zeigt die Anlagestrategie eines Fonds an. Informationen unter [www.morningstar.com](http://www.morningstar.com).

<sup>2</sup> Die Betriebsaufwandquote TER KGAST deckt sämtliche Kosten mit Ausnahme der Transaktionskosten und der transaktionsbezogenen steuerlichen Abgaben ab.

<sup>3</sup> Die TER Zielfonds entsprechen den gewichteten TER der unterliegenden Publikumsfonds respektive der institutionellen Fonds der IST. Die Angabe entspricht der Höhe des zuletzt berechneten TER und bietet keine Gewähr für eine entsprechende Höhe in der Zukunft.

<sup>4</sup> zu Gunsten der Anlagegruppe

Datenquelle Benchmark: SIX Swiss Exchange

# MIXTA OPTIMA 30 (MOB)

## Eckdaten

Depotbank	Bank Lombard Odier & Co AG
Lancierung	September 2007
Währung	CHF
Zeichnung/Rücknahme	täglich bis 14 Uhr (T)
Ende Geschäftsjahr	30. September
Ausschüttung	thesaurierend
Benchmark	MO30 Customised
Fondsvermögen	CHF 71.48 Mio.
Anzahl Positionen	36
Kursquelle	Bloomberg ISTMIBA istfunds.ch
NAV Kategorie I	CHF 2'588.22
NAV Kategorie II	CHF 2'590.43

## Fondsmanager

Fondsmanager	IST
Fondsmanager seit	September 2007

## Zeichnung / Rücknahme

Valuta Zeichnung	T + 2 Tage
Valuta Rücknahme	T + 2 Tage

## Kennzahlen

Duration Obligationen CHF	5.88 Jahre
Duration Obligationen Fremdwährungen	6.42 Jahre
Gewichtete Duration	5.97 Jahre

## Anlagepolitik

MIXTA OPTIMA 30 ist ein aktiv bewirtschaftetes Mischvermögen, welches eine neutrale Aktienquote (ohne Immobilien) von 30% anstrebt. Daneben ist das Portfolio mit 22.5% in in- und ausländischen Immobilien engagiert. Die Anlagegruppe ist als kostengünstiger Fund-of-Fund konzipiert, wobei die Anlagen soweit wie möglich in die von der IST emittierten institutionellen Fonds erfolgen. In den übrigen Fällen werden Kollektivgefässe von Drittenbiestern eingesetzt. Für alle zugelassenen Anlageklassen sind nebst der Normquote zusätzlich Bandbreiten festgelegt. Die Ausrichtung auf Normquoten führt zu einem antizyklischen Anlageverhalten, das im Ergebnis langfristig bessere Renditen hervorbringen soll als prozyklische Anlagemuster. Das Mischvermögen entspricht in seiner Ausrichtung den Richtlinien des BVG (BVV2). Die Benchmark ist customised.

## Performance in CHF (in %, netto nach Kosten)

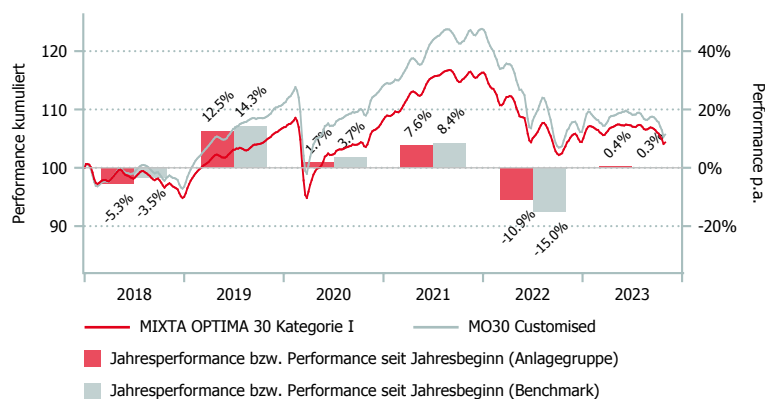

	1 Mt.	3 Mt.	6 Mt.	1 J.	3 J.*	5 J.*	Vol. 3 J.
MOB Kat. I	-1.91	-3.07	-2.58	-0.04	0.62	1.40	6.18
MOB Kat. II	-1.90	-3.05	-2.55	0.02	0.65	1.42	6.18
BM	-2.44	-3.62	-2.98	-0.58	-0.59	1.36	7.65

\*annualisiert

	2017	2018	2019	2020	2021	2022	YTD
MOB Kat. I	8.62	-5.31	12.51	1.73	7.60	-10.88	0.41
MOB Kat. II	8.62	-5.31	12.51	1.73	7.60	-10.85	0.46
BM	7.92	-3.52	14.32	3.68	8.39	-14.96	0.27



# MIXTA OPTIMA 30 (MOB)

## Aufteilung des Portfolios (in %)

### Top 10 (in %)

	MOB
Avadis F OB CH INLD IST	19.2
IF IST Aktien Schweiz SPI Plus	13.1
Pensimo Casareal AST	8.6
Swiss Life IF Bond CHF Foreign I-A 1	8.3
Pictet (Lux) USA Index I	4.5
Syz Am Liquid I3 Chf	3.2
Unigestion Swiss Equity	2.9
IF IST Wandelobligationen Global HDG CHF	2.9
SFP AST Swiss Real Estate	2.6
IF IST Governo Bond	2.6

### Währungen (in %)

	MOB
CHF	80.1
USD	6.7
EUR	3.0
JPY	0.5
GBP	0.4
CAD	0.1
AUD	0.1
NZD	0.0
DKK	0.0
Übrige	9.1

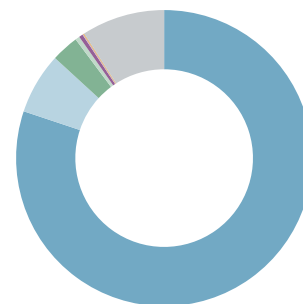

### Asset Allokation (in %)

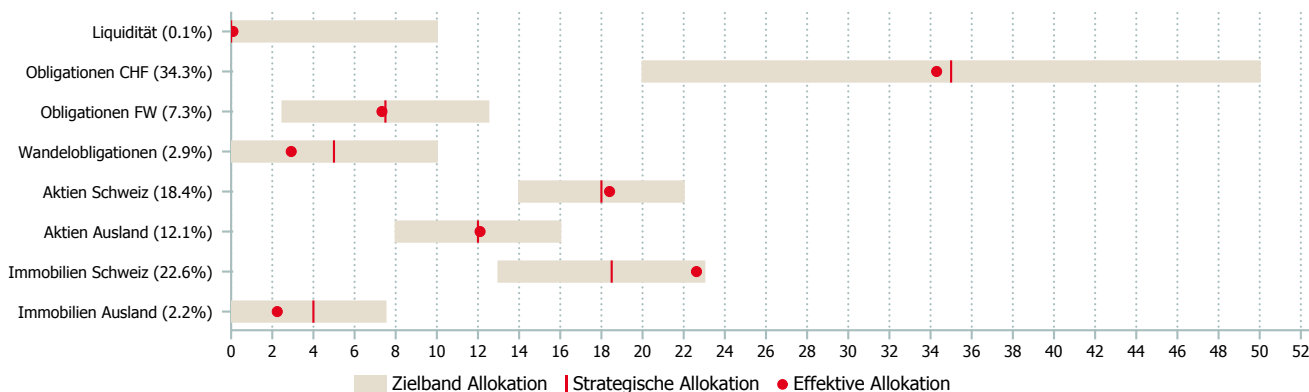

## Kategorienübersicht

	Kategorie I	Kategorie II
Valor	3.237.560	22.444.384
ISIN	CH0032375609	CH0224443843
Investitionsgrösse in CHF	< 10 Mio.	10 - 30 Mio.
TER KGAST <sup>1</sup> in % p.a. per 30.09.2023	0.54	0.48
davon TER Zielfonds <sup>2</sup> in % p.a. per 30.09.2023	0.32	0.32
Gebühren Kauf / Verkauf in % <sup>3</sup>	0.10/0.20	0.10/0.20

<sup>1</sup> Die Betriebsaufwandquote TER KGAST deckt sämtliche Kosten mit Ausnahme der Transaktionskosten und der transaktionsbezogenen steuerlichen Abgaben ab.

<sup>2</sup> Die TER Zielfonds entsprechen den gewichteten TER der unterliegenden Publikumfonds respektive der institutionellen Fonds der IST. Die Angabe entspricht der Höhe des zuletzt berechneten TER und bietet keine Gewähr für eine entsprechende Höhe in der Zukunft.

<sup>3</sup> zu Gunsten der Anlagegruppe

Datenquelle Benchmark: Diverse/Bloomberg



# WOHNBAUHYPOTHEKEN SCHWEIZ (WHS)

## Eckdaten

Korrespondenzbank	Bank Lombard Odier & Co AG
Lancierung	November 2021
Währung	CHF
Zeichnung/Rücknahme	gemäss Prospekt
Ende Geschäftsjahr	30. September
Ausschüttung	thesaurierend
Benchmark	SBI Domestic AAA-BBB 7-10 TR
Fondsvermögen	CHF 85.30 Mio.
NAV Kategorie III	CHF 694.50

## Fondsmanager

Fondsmanager	Avobis Invest AG
Fondsmanager seit	November 2021

## Kennzahlen

Rendite auf Verfall	2.33%
SBI Domestic Pfandbrief 7-10 Yield	1.72%
Modified Duration	8.59 Jahre
Durchschnittliche Laufzeit Hypotheken	9.29 Jahre
Durchschnittliche Belehnung	52.27%
Anzahl Hypotheken	193

## Anlagepolitik

Die Anlagegruppe WOHNBAUHYPOTHEKEN SCHWEIZ investiert in erstrangige Hypotheken, vornehmlich besichert durch selbstbewohntes Eigentum, in der ganzen Schweiz. Der Fokus liegt auf einer guten Schuldnerbonität. Es können sämtliche Arten von Hypotheken (fix, variabel, Geldmarkt-basiert) zwischen 2–15 Jahren vergeben werden. Die Anlagegruppe bietet eine breite Diversifikation über Laufzeiten und Arten der Hypotheken sowie Regionen. WOHNBAUHYPOTHEKEN SCHWEIZ eignet sich als klassischer CHF-Obligationenersatz.

## Bewertungsmethodik

Die Bewertungsmethodik basiert auf der Grundlage des «Discounted Cash Flow (DCF)» Modells. Die zukünftigen Zahlungsströme werden mit den jeweils geltenden Marktsätzen (Saron und Swap) der entsprechenden Laufzeiten abdiskontiert, wobei Laufzeiten mit negativen Marktsätzen nicht abdiskontiert werden (Floor der Hypotheken liegt bei null Prozent.)

## Performance in CHF (in %, netto nach Kosten)

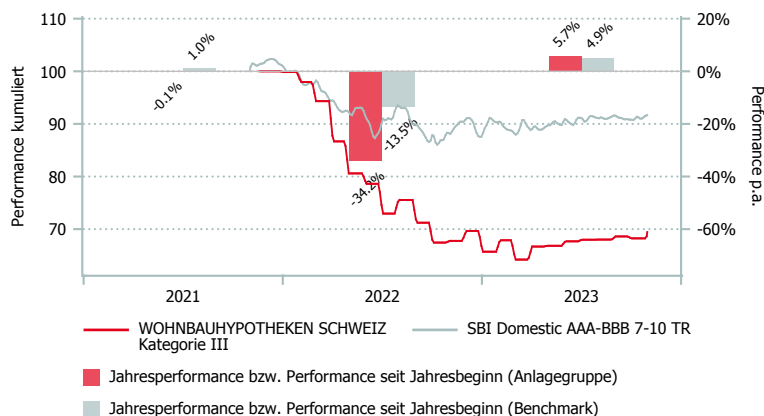

	1 Mt.	3 Mt.	6 Mt.	1 J.	3 J.*	5 J.*	Vol. 3 J.
WHS Kat. III	1.76	2.10	3.91	2.48	-	-	-
BM	0.74	0.55	2.28	3.82	-	-	-

\*annualisiert

	2017	2018	2019	2020	2021*	2022	YTD
WHS Kat. III	-	-	-	-	-0.15	-34.19	5.69
BM	-	-	-	-	1.05	-13.53	4.90

\*seit Lancierung



# WOHNBAUHYPOTHEKEN SCHWEIZ (WHS)

## Aufteilung des Portfolios (in %)

### Regionen (in %)

	WHS
Nordwestschweiz	29.9
Region Zürich	28.3
Region Genfersee	12.5
Region Bern	11.4
übrige Westschweiz	5.2
Ostschweiz	4.7
Region Südschweiz	4.4
Innerschweiz	3.5

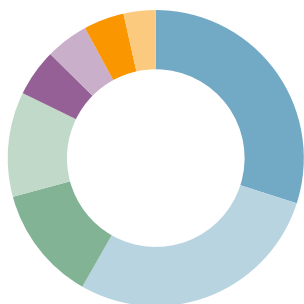

### Nutzungsart (in %)

	WHS
Selbstbenutztes Wohneigentum	95.1
Luxusobjekt	2.9
Vermietetes Stockwerkeigentum	1.6
Vermietetes EFH	0.4

### Vermögensstruktur (in %)

	WHS
Hypotheken	96.3
Geldmarktanlagen	2.4
Liquidity	1.4

### Hypothekenarten (in %)

	WHS
Festhypotheken	96.8
Geldmarktbasierete Hypotheken	3.2

### Fälligkeiten (in %)

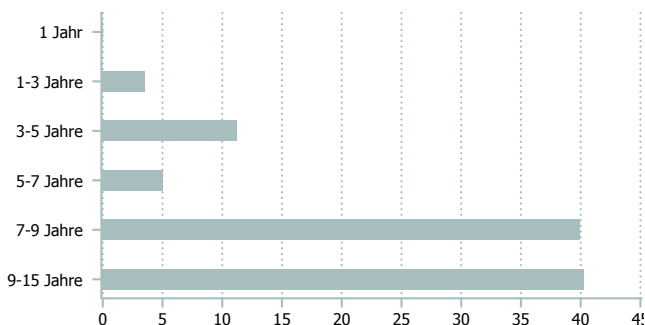

### Nettobelehrung (in %)

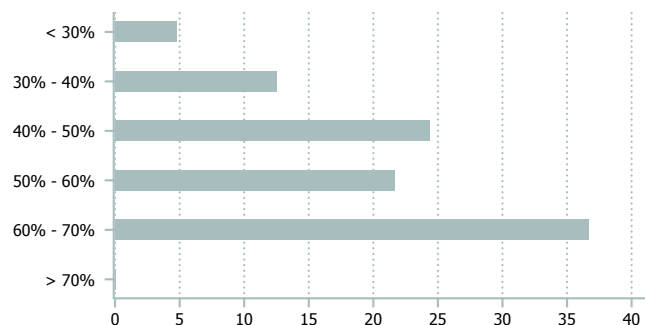

## Kategorienübersicht

	Kategorie III
Valor	113.343.073
ISIN	CH1133430731
TER KGAST <sup>1</sup> in % p.a. per 30.09.2023	0.29
Zusätzliche Kosten für Sourcing in %	0.11
Gebühren Kauf / Verkauf in CHF <sup>2</sup>	162.00

<sup>1</sup> Die Betriebsaufwandquote TER KGAST deckt sämtliche Kosten mit Ausnahme der Transaktionskosten und der transaktionsbezogenen steuerlichen Abgaben ab.

<sup>2</sup> zu Gunsten der Anlagegruppe



## DIE PRI-INITIATIVE UND DIE SECHS PRINZIPIEN

Gemeinsam mit ihrem internationalen Netzwerk an Unterzeichnern widmet sich die PRI-Initiative der praktischen Umsetzung der sechs Prinzipien für verantwortliches Investieren. Ziel ist ein besseres Verständnis der Auswirkungen von Investitionsaktivitäten auf Umwelt-, Sozial- und Unternehmensführungsthemen sowie die Unterstützung der Unterzeichner bei der Integration dieser Fragestellungen in ihre Investitionsentscheidungen. Die sechs Prinzipien wurden von Investoren entwickelt und werden durch die UN gefördert. Der Initiative sind inzwischen mehr als 3'800 Mitglieder aus 60 Ländern angeschlossen, die zusammen über ein Anlagekapital von mehr als 121 Billionen US-Dollar verfügen.

### MISSION DER PRI-INITIATIVE: ÜBERZEUGUNGEN UND ZIELE

Wir glauben, dass langfristige Wertschöpfung nur in einem wirtschaftlich effizienten, nachhaltig gestalteten globalen Finanzsystem möglich ist. Ein derartiges System wird langfristige, verantwortungsvolle Investitionen belohnen und sowohl der Umwelt als auch der Gesellschaft als Ganzes zugutekommen. Durch Unterstützung bei Einführung und Umsetzung dieser Prinzipien setzt sich die PRI-Initiative für die Erreichung eines solchen nachhaltigen internationalen Finanzsystems ein. Gute Unternehmensführung, Integrität und Rechenschaftspflichten sollen gefördert und Hindernisse, die durch die auf dem Markt vorherrschenden Methoden, Strukturen und Vorschriften bedingt sind und der Entwicklung einer nachhaltigen Finanzbranche im Weg stehen, beseitigt werden.

### DIE SECHS PRINZIPIEN: VERPFLICHTUNGEN DER UNTERZEICHNER

Als institutionelle Investoren stehen wir in der Pflicht, im besten und langfristigen Interesse unserer Nutzniesser zu agieren. Im Rahmen dieser treuhänderischen Aufgabe sind wir davon überzeugt, dass Themen in Bezug auf ökologische und soziale sowie Fragen zur guten Unternehmensführung (ESG) das Ergebnis eines Anlageportfolios (in unterschiedlichem Ausmaß je nach Unternehmen, Branche, Region, Anlageklasse und über verschiedene Zeiträume) beeinflussen können. Weiterhin sind wir uns bewusst, dass die Anwendung dieser Prinzipien zur besseren Abstimmung der Investoreninteressen mit den allgemeinen gesellschaftlichen Zielen beitragen kann.

Aus diesem Grund verpflichten wir uns, soweit mit unserer treuhänderischen Verantwortung vereinbar, zu Folgendem:

1. Wir werden ESG-Themen in die Analyse- und Entscheidungsprozesse im Investmentbereich einbeziehen.
2. Wir werden aktive Anteilseigner sein und ESG-Themen in unserer Investitionspolitik und -praxis berücksichtigen.
3. Wir werden Unternehmen und Körperschaften, in die wir investieren, zu einer angemessenen Offenlegung in Bezug auf ESG-Themen anhalten.
4. Wir werden die Akzeptanz und die Umsetzung der Prinzipien in der Investmentbranche vorantreiben.
5. Wir werden zusammenarbeiten, um unsere Wirksamkeit bei der Umsetzung der Prinzipien zu steigern.
6. Wir werden über unsere Aktivitäten und Fortschritte bei der Umsetzung der Prinzipien Bericht erstatten.

Die Prinzipien für verantwortliches Investieren wurden von einer internationalen Gruppe institutioneller Investoren entwickelt und tragen der zunehmenden Relevanz von Umwelt-, Sozial- und Unternehmensführungsthemen für die Investitionspraxis Rechnung. Der Prozess wurde vom UNO-Generalsekretär ins Leben gerufen.

Mit der Unterzeichnung der Prinzipien verpflichten wir uns als Investoren öffentlich zur ihrer Einführung und Umsetzung, soweit mit unseren treuhänderischen Verpflichtungen vereinbar. Darüber hinaus verpflichten wir uns zur Auswertung der Wirksamkeit der Prinzipien sowie der Verbesserung ihrer Inhalte im Laufe der Zeit. Wir sind davon überzeugt, dass wir hierdurch unsere Verpflichtungen gegenüber unseren Nutzniessern besser erfüllen und unsere Anlagepraxis besser an den allgemeinen gesellschaftlichen Zielen ausrichten können.

Quelle: [www.unpri.org](http://www.unpri.org)

## SVVK-ASIR SCHWEIZER VEREIN FÜR VERANTWORTUNGSBEWUSSTE KAPITALANLAGEN

Das Ziel des SVVK ist es seine Mitglieder darin zu unterstützen, ihre Verantwortung gegenüber Umwelt, Gesellschaft und Wirtschaft ganzheitlich wahrnehmen zu können. Die Dienstleistungen des SVVK-ASIR erstrecken sich über Grundlagenerarbeitung, Screening und Monitoring der Portfolios, Dialog mit Unternehmen, Ausschlussempfehlungen, bis hin zur Kommunikation und dem Wissenstransfer.

Der Verein erbringt folgende Dienstleistungen für seine Mitglieder:

- Grundlagen: Erarbeiten von konkreten Regeln zur Umsetzung möglichst objektiver Kriterien (normative Kriterien)
- Screening und Monitoring: Durchleuchten und Überwachen der Portfolios der Mitglieder auf Basis der normativen Kriterien
- Dialog: Dialog mit Unternehmen, bei welchen eine systematische Verletzung der normativen Kriterien festgestellt wird
- Ausschlussempfehlungen: Vorschläge zum Ausschluss von Unternehmen, bei denen der Dialog erfolglos war, oder deren Geschäftsmodell eine grobe Verletzung der normativen Kriterien verursacht
- Kommunikation: Übernahme einzelner Kommunikationsaufgaben für die Mitglieder

Quelle und weiterführende Informationen unter [www.svvk-asir.ch](http://www.svvk-asir.ch)

IST Investmentstiftung

IST2 Investmentstiftung

Manessestrasse 87 | 8045 Zürich

Tel. 044 455 37 00 | Fax 044 455 37 01

[info@istfunds.ch](mailto:info@istfunds.ch)

IST Fondation d'investissement

IST2 Fondation d'investissement

Avenue Ruchonnet 2 | 1003 Lausanne

Tel. 021 311 90 56 | Fax 044 455 37 01

[info@istfunds.ch](mailto:info@istfunds.ch)