



Anlagegruppen der IST Investmentstiftung

GELDMARKT CHF (GM)	3
OBLIGATIONEN SCHWEIZ INDEX (OSI)	5
OBLIGATIONEN AUSLAND CHF (OAF)	7
GOVERNO BOND (GB)	9
GOVERNO BOND HEDGED CHF (GBH)	11
OBLIGATIONEN AUSLAND (OA)	13
OBLIGATIONEN AUSLAND HEDGED CHF (OAH)	15
GLOBAL CORPORATES IG HEDGED CHF (GCH)	17
OBLIGATIONEN EMERGING MARKETS (OEM)	19
WANDELOBLIGATIONEN GLOBAL HEDGED CHF (WOB)	21
AKTIEN SCHWEIZ SMI INDEX (ASI)	23
AKTIEN SCHWEIZ SPI PLUS (ASPI)	25
AKTIEN SCHWEIZ ERGÄNZUNGSWERTE (ASE)	27
GLOBE INDEX (GI)	29
GLOBE INDEX HEDGED CHF (GIH)	31
GLOBE INDEX SRI (GISRI)	33
EUROPE INDEX SRI (EISRI)	35
AKTIEN GLOBAL LOW VOL (AGHD)	37
GLOBAL SMALL MID CAPS (GSMC)	39
AMERICA SMALL MID CAPS (ASMC)	41
EUROPE SMALL MID CAPS (ESM)	43
AKTIEN EMERGING MARKETS LOW VOL (EMMA)	45
IMMO OPTIMA SCHWEIZ (IOS)	47
IMMO INVEST SCHWEIZ (IIS)	49
IMMOBILIEN SCHWEIZ WOHNEN (ISW)	51
IMMOBILIEN SCHWEIZ FOKUS (ISF)	53
GLOBAL REIT (GR)	55
IMMOBILIEN GLOBAL USD (REG)	57
IMMOBILIEN GLOBAL HEDGED CHF (REH)	59
MIXTA OPTIMA 15 (MO15)	61
MIXTA OPTIMA 25 (MO25)	63
MIXTA OPTIMA 35 (MO35)	65
MIXTA OPTIMA 75 (MO75)	67
INSURANCE LINKED STRATEGIES USD (ILS)	69
INSURANCE LINKED STRATEGIES HEDGED CHF (ILH)	71
ILS SIDE POCKET (ILSSP)	73
AKTIEN SCHWEIZ SPI PLUS (ASPI)	75
AKTIEN SCHWEIZ MINIMUM VARIANZ (ASMV)	77
MIXTA OPTIMA 30 (MOB)	79
WOHNBAUHYPOTHEKEN SCHWEIZ (WHS)	81
GLOSSAR	83



GELDMARKT CHF (GM)

Eckdaten

Depotbank	Bank Lombard Odier & Co AG
Lancierung	Dezember 2006
Währung	CHF
Zeichnung/Rücknahme	täglich bis 14 Uhr (T)
Ende Geschäftsjahr	30. September
Ausschüttung	thesaurierend
Benchmark	FTSE CHF Eurodep 3m
Fondsvermögen	CHF 44.71 Mio.
Anzahl Positionen	98
Kursquelle	Bloomberg ISTOSC3 istfunds.ch
NAV Kategorie III	CHF 110.02

Fondsmanager

Fondsmanager	Bank Syz
Fondsmanager seit	August 2008
Unterzeichnung UNPRI	ja

Zeichnung / Rücknahme

Valuta Zeichnung	T + 3 Tage
Valuta Rücknahme	T + 3 Tage

Kennzahlen

Average Rating	A3
Rendite auf Verfall	0.95%
Durchschnittliche Laufzeit	154.00

Anlagepolitik

GELDMARKT CHF investiert hauptsächlich in auf CHF lautende Forderungspapiere und -wertrechte sowie kurzfristige liquide Anlagen von Emittenten weltweit. Die Anlagen erfolgen breit diversifiziert in Bezug auf Schuldner und Laufzeiten. Die maximale Restlaufzeit beträgt 2 Jahre. Die durchschnittliche Restlaufzeit des Portfolios darf 9 Monate nicht übersteigen. Als Referenzindex gelangt der FTSE CHF Eurodep 3m zur Anwendung.

Morningstar Style-Box™, 1

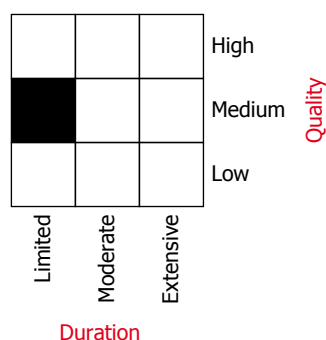

Quelle: Morningstar

Performance in CHF (in %, netto nach Kosten)

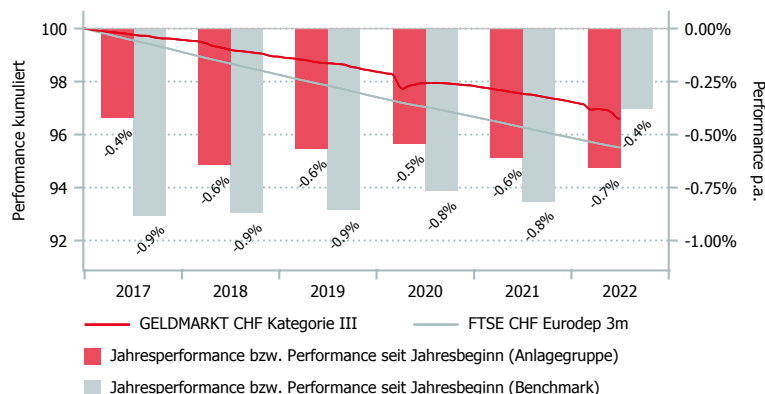

	1 Mt.	3 Mt.	6 Mt.	1 J.	3 J.*	5 J.*	Vol. 3 J.
GM Kat. III	-0.25	-0.36	-0.66	-0.97	-0.71	-0.64	0.40
BM	-0.05	-0.18	-0.38	-0.79	-0.80	-0.83	0.02
*annualisiert							
	2016	2017	2018	2019	2020	2021	YTD
GM Kat. III	-0.35	-0.42	-0.64	-0.57	-0.54	-0.61	-0.66
BM	-0.91	-0.88	-0.87	-0.86	-0.77	-0.82	-0.38



GELDMARKT CHF (GM)

Aufteilung des Portfolios (in %)

Top 10 (in %)

	GM
Custodian	5.4
Danske Bank A/S	4.1
Axpo Holding AG	3.9
Allreal Holding AG	3.9
Amgen Inc	3.8
Valiant Bank	3.3
Obwaldner Kantonalbank	3.1
Georg Fischer Finanz AG	2.8
Amag Leasing AG	2.6
CRH Finance Switzerland	2.5

Anlagekategorien (in %)

	GM
Obligationen CHF	91.3
Obligationen CHF (PP)	3.3
ECP	0.0
Floating Rate Notes	0.0
Floating Rate Notes (PP)	0.0
Liquidität	5.4

Rating (in %)

	GM
AAA	6.1
AA	7.8
A	37.6
BBB	48.4

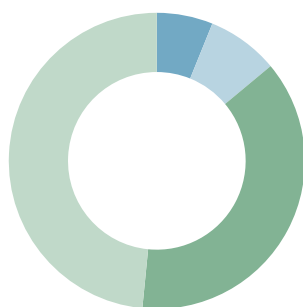

Fälligkeiten (in %)

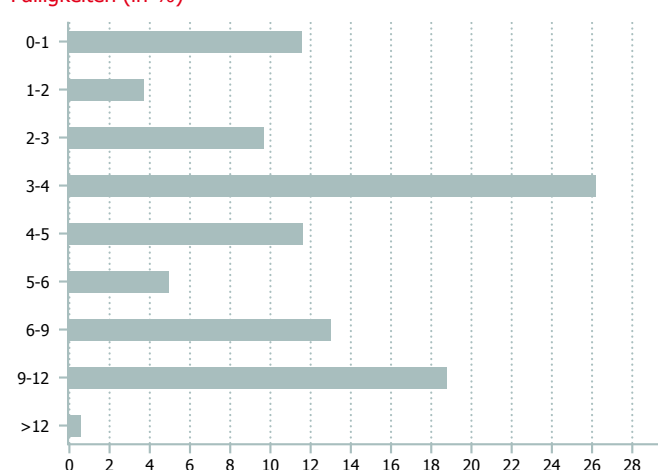

Kategorienübersicht

	Kategorie I *	Kategorie III
Valor	3.025.231	2.733.870
ISIN	CH0030252313	CH0027338703
Investitionsgrösse in CHF	< 5 Mio.	> 5 Mio.
TER KGAST ² in % p.a. per 30.09.2021	0.13	0.11
davon TER Zielfonds ³ in % p.a. per 30.09.2021	0.08	0.08
Gebühren Kauf / Verkauf in % ⁴	CHF 50	CHF 50

¹ Die Morningstar Style Box™ zeigt die Anlagestrategie eines Fonds an. Informationen unter www.morningstar.com.

² Die Betriebsaufwandquote TER KGAST deckt sämtliche Kosten mit Ausnahme der Transaktionskosten und der transaktionsbezogenen steuerlichen Abgaben ab.

³ Die TER Zielfonds entsprechen den gewichteten TER der unterliegenden Publikumfonds respektive der institutionellen Fonds der IST. Die Angabe entspricht der Höhe des zuletzt berechneten TER und bietet keine Gewähr für eine entsprechende Höhe in der Zukunft.

⁴ zu Gunsten der Anlagegruppe

* zur Zeit nicht aktiv

Datenquelle Benchmark: FTSE

OBLIGATIONEN SCHWEIZ INDEX (OSI)

Eckdaten

Depotbank	Bank Lombard Odier & Co AG
Lancierung	Februar 1967
Währung	CHF
Ende Geschäftsjahr	30. September
Ausschüttung	thesaurierend
Benchmark	SBI Dom. AAA-BBB
Fondsvermögen	CHF 134.36 Mio.
Basisportfolio	CHF 1.65 Mrd
Anzahl Positionen	882
Kursquelle	Bloomberg ISTOBSL istfunds.ch
NAV Kategorie I	CHF 1'359.64
NAV Kategorie II	CHF 1'376.89
NAV Kategorie III	CHF 1'382.28

Fondsmanager

Fondsmanager	Lombard Odier AM
Fondsmanager seit	Dezember 2021
Unterzeichnung UNPRI	ja

Zeichnung / Rücknahme

Valuta Zeichnung	T + 3 Tage
Valuta Rücknahme	T + 3 Tage

Kennzahlen

Rendite auf Verfall	1.51%
Modified Duration	7.65 Jahre
Tracking Error ex-post	0.17%
Average Rating	AA+

Anlagepolitik

OBLIGATIONEN SCHWEIZ INDEX investiert in CHF-Anleihen von Emittenten mit Domizil in der Schweiz und dem Fürstentum Liechtenstein. Die Anlagegruppe wird mittels Stratified-Sampling-Methode passiv verwaltet, mit dem Ziel einer möglichst geringen Abweichung zur Benchmark (Swiss Bond Domestic Total Return Index AAA-BBB). Der maximal zugelassene ex-ante Tracking Error beträgt 0.25%. Die Forderungen gegenüber einem einzelnen Schuldner sind auf maximal 10% begrenzt, aus-genommen für Anleihen der Eidgenossenschaft und der schweizerischen Pfand-briefinstitute. Alle Anlagen müssen mindestens Investment-Grade aufweisen. Das Durchschnittsrating der Anlagegruppe beträgt mindestens AA-.

Morningstar Style-Box™, 1

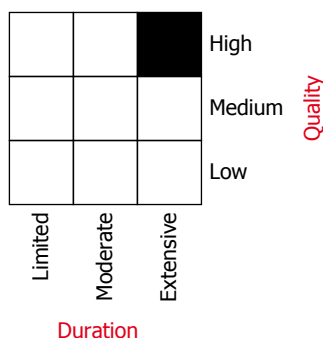

Quelle: Morningstar

Performance in CHF (in %, netto nach Kosten)

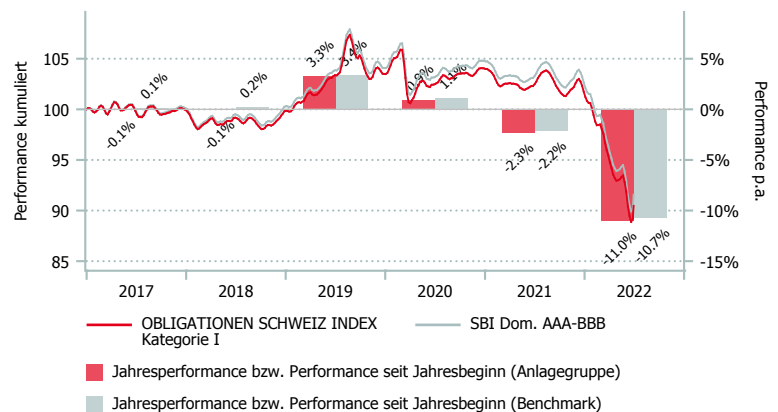

	1 Mt.	3 Mt.	6 Mt.	1 J.	3 J.*	5 J.*	Vol. 3 J.
OSI Kat. I	-2.08	-4.96	-11.02	-11.63	-4.34	-1.88	5.46
OSI Kat. II	-2.08	-4.95	-11.00	-11.59	-4.28	-1.82	5.46
OSI Kat. III	-2.08	-4.94	-10.98	-11.56	-4.24	-1.78	5.46
BM	-1.99	-4.76	-10.72	-11.24	-4.10	-1.66	5.35

*annualisiert

	2016	2017	2018	2019	2020	2021	YTD
OSI Kat. I	1.23	-0.07	-0.07	3.25	0.95	-2.32	-11.02
OSI Kat. II	1.31	0.01	0.01	3.34	1.02	-2.28	-11.00
OSI Kat. III	1.35	0.05	0.05	3.38	1.06	-2.24	-10.98
BM	1.46	0.10	0.20	3.37	1.11	-2.16	-10.72

Aufteilung des Portfolios (in %)

Top 10 (in %)

	OSI	BM
4 % Confederation Apr28 08.04.2028	1.6	1.9
1 1/2 Confederation Apr42 30.04.2042	1.3	1.3
2 1/2 Confederation Mar36 08.03.2036	1.1	1.3
4 % Confederation Jan49 06.01.2049	1.1	1.2
1 1/4 Confederation Jun37 27.06.2037	1.0	1.0
3 1/2 Confederation Apr33 08.04.2033	1.0	1.3
0% Confederation 39 Regs 24.07.2039	0.7	0.5
0% Pzent Feb29 S529 05.02.2029	0.7	0.2
2% Confederation Jun64 25.06.2064	0.7	0.8
2 1/4 Confederation Jun31 22.06.2031	0.6	0.9

Schuldner (in %)

	OSI
Pfandbriefinstitute	39.8
Lokale Behörden	21.4
Industrie	12.0
Treasuries	11.9
Finanzwesen	9.2
Versorgungsbetriebe	3.0
Staatlich und staatsnah	1.7
Supranationale	0.4
ABS	0.3
Sonstige (inkl. Liq.)	0.2

Rating (in %)

Rating	OSI
AAA	52.7
AA+	0.8
AA	4.6
AA-	3.4
A+	2.5
A	2.9
A-	1.6
BBB+	1.3
BBB	0.6
BBB-	0.1
ohne Rating	29.6

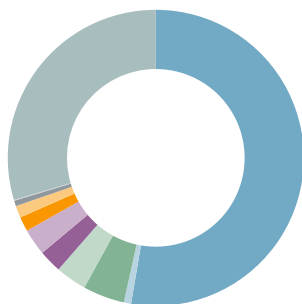

Fälligkeiten (in %)

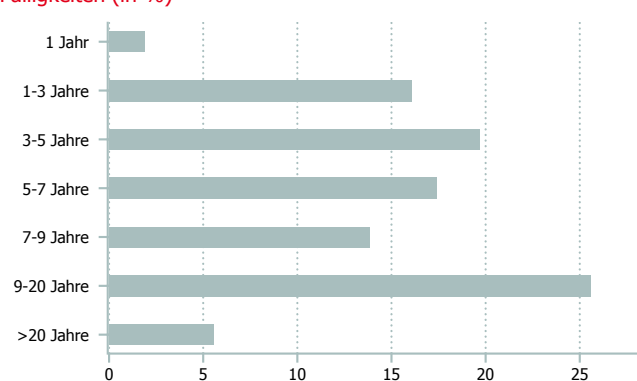

Kategorienübersicht

	Kategorie I	Kategorie II	Kategorie III
Valor	287.597	2.902.859	2.902.867
ISIN	CH0002875976	CH0029028591	CH0029028674
Investitionsgrösse in CHF	< 10 Mio.	10 - 30 Mio.	> 30 Mio.
TER KGAST ² in % p.a. per 30.09.2021	0.24	0.19	0.15
davon TER Zielfonds ³ in % p.a. per 30.09.2021	0.10	0.10	0.10
ex-ante TER ⁴ in % p.a. per 31.12.2021	0.16	0.12	0.08
Gebühren Kauf / Verkauf in % ⁵	0.45/0.00	0.45/0.00	0.45/0.00

¹ Die Morningstar Style Box™ zeigt die Anlagestrategie eines Fonds an. Informationen unter www.morningstar.com.

² Die Betriebsaufwandquote TER KGAST deckt sämtliche Kosten mit Ausnahme der Transaktionskosten und der transaktionsbezogenen steuerlichen Abgaben ab.

³ Die TER Zielfonds entsprechen den gewichteten TER der unterliegenden Publikumsfonds respektive der institutionellen Fonds der IST. Die Angabe entspricht der Höhe des zuletzt berechneten TER und bietet keine Gewähr für eine entsprechende Höhe in der Zukunft.

⁴ Die Total Expense Ratio ex ante (TER ex ante) antizipiert alle Kosten, die im Durchschnitt der nächsten 12 Monate bei gleich bleibenden Voraussetzungen dem Fondsvermögen belastet werden (Betriebsaufwand).

⁵ zu Gunsten der Anlagegruppe

Datenquelle Benchmark: SIX Swiss Exchange



OBLIGATIONEN AUSLAND CHF (OAF)

Eckdaten

Depotbank	Bank Lombard Odier & Co AG
Lancierung	November 1981
Währung	CHF
Zeichnung/Rücknahme	täglich bis 14 Uhr (T)
Ende Geschäftsjahr	30. September
Ausschüttung	thesaurierend
Benchmark	SBI For. AAA-BBB
Fondsvermögen	CHF 22.24 Mio.
Anzahl Positionen	119
Kursquelle	Bloomberg ISTOBAC istfunds.ch
NAV Kategorie I	CHF 1'367.64
NAV Kategorie II	CHF 1'376.68
NAV Kategorie III	CHF 1'382.06

Fondsmanager

Fondsmanager	Swiss Life AM
Fondsmanager seit	März 2019
Unterzeichnung UNPRI	ja

Zeichnung / Rücknahme

Valuta Zeichnung	T + 2 Tage
Valuta Rücknahme	T + 2 Tage

Kennzahlen

Rendite auf Verfall	2.01%
Modified Duration	4.28 Jahre
Benchmark Duration	4.38 Jahre
Tracking Error ex-post	0.40%
Average Rating	A

Anlagepolitik

OBLIGATIONEN AUSLAND CHF ist eine aktiv verwaltete Anlagegruppe mit Anleihen von ausländischen Schuldern in Schweizer Franken. Sofern besondere Marktverhältnisse dies erfordern, dürfen bis zu 20% des Vermögens in auf CHF lautende Forderungspapiere von Schweizer Schuldern angelegt werden. Die Forderungen pro Schuldner dürfen höchstens 10% der Anlagegruppe betragen. Das Portfolio ist breit diversifiziert. Das Durchschnittsrating der Anlagegruppe muss mindestens A- betragen. Die Duration der Anlagegruppe darf maximal 30% von derjenigen der Benchmark abweichen. Als Benchmark wird der Swiss Bond Index Foreign Total Return AAA-BBB angewendet.

Performance in CHF (in %, netto nach Kosten)

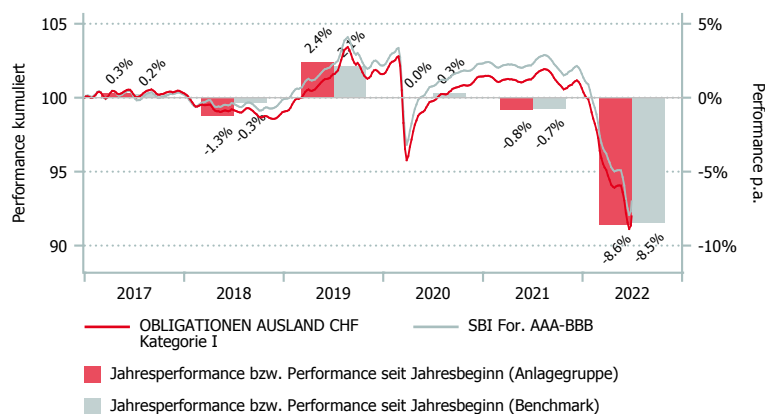

Morningstar Style-Box™, 1

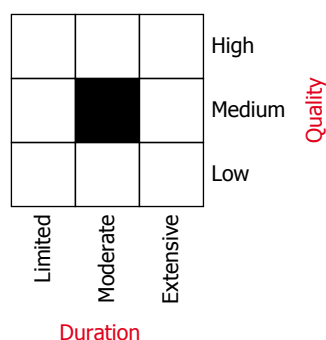

Quelle: Morningstar

	1 Mt.	3 Mt.	6 Mt.	1 J.	3 J.*	5 J.*	Vol. 3 J.
OAF Kat. I	-1.54	-3.19	-8.57	-9.16	-3.24	-1.67	4.84
OAF Kat. II	-1.53	-3.17	-8.54	-9.11	-3.18	-1.61	4.84
OAF Kat. III	-1.53	-3.16	-8.53	-9.07	-3.14	-1.57	4.84
BM	-1.55	-3.25	-8.45	-9.01	-3.11	-1.43	4.60

*annualisiert

	2016	2017	2018	2019	2020	2021	YTD
OAF Kat. I	1.47	0.31	-1.25	2.39	0.02	-0.82	-8.57
OAF Kat. II	1.54	0.38	-1.18	2.46	0.08	-0.76	-8.54
OAF Kat. III	1.58	0.42	-1.14	2.50	0.12	-0.72	-8.53
BM	1.09	0.21	-0.33	2.13	0.30	-0.72	-8.45



OBLIGATIONEN AUSLAND CHF (OAF)

Aufteilung des Portfolios (in %)

Top 10 (in %)

	OAF
Münchner Hypothekbank	4.1
Pfandbriefbank	3.8
Bank Of Nova Scotia	3.1
Credit Agricole Group	3.0
Groupe Credit Mutuel	2.3
Banco Santander SA	2.2
Pfandbriefzentrale	2.2
Commonwealth Bk Australia	2.2
Canadian Imperial Bank of Commerce	2.1
BNP Paribas	1.9

Branchen (in %)

	OAF	BM
Finanzwesen	56.3	49.1
Pfandbriefinstitute	12.0	10.3
Supranationale	7.0	0.0
Energie	4.3	4.3
Basiskonsumgüter	3.5	4.8
Kommunikation	3.3	2.7
Staatlich und staatsnah	3.1	16.9
Industrie	2.8	5.3
Versorgungsbetriebe	2.0	2.4
Sonstige (inkl. Liq.)	5.7	4.2

Länder (in %)

	OAF	BM
USA	17.9	16.1
Frankreich	13.6	13.9
Australien	8.8	8.4
Kanada	8.4	9.2
Deutschland	8.2	10.7
Europäische Region (EUR)	8.2	17.9
Schweiz	7.7	0.5
Schwellenländer Latam	7.0	5.6
Schwellenländer im mittleren Osten	5.1	2.2
Übrige	15.1	15.7



Rating (in %)

	OAF
AAA	18.0
AA	21.7
A	33.4
BBB	26.7
<BBB	0.2

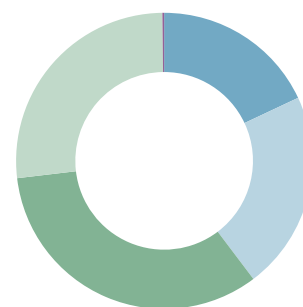

Fälligkeiten (in %)

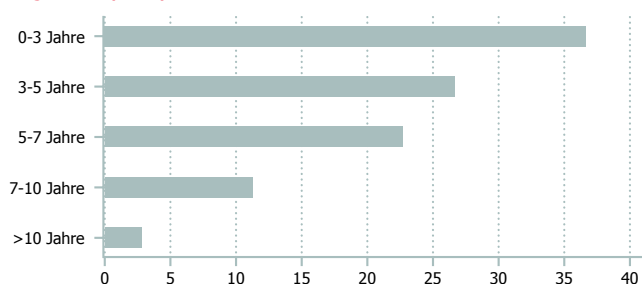

Kategorienübersicht

	Kategorie I	Kategorie II	Kategorie III
Valor	287.595	2.902.885	2.902.904
ISIN	CH0002875950	CH0029028856	CH0029029045
Investitionsgrösse in CHF	< 10 Mio.	10 - 30 Mio.	> 30 Mio.
TER KGAST ² in % p.a. per 30.09.2021	0.29	0.23	0.19
davon TER Zielfonds ³ in % p.a. per 30.09.2021	0.08	0.08	0.08
Gebühren Kauf / Verkauf in % ⁴	0.07	0.07	0.07

¹ Die Morningstar Style Box™ zeigt die Anlagestrategie eines Fonds an. Informationen unter www.morningstar.com.

² Die Betriebsaufwandquote TER KGAST deckt sämtliche Kosten mit Ausnahme der Transaktionskosten und der transaktionsbezogenen steuerlichen Abgaben ab.

³ Die TER Zielfonds entsprechen den gewichteten TER der unterliegenden Publikumfonds respektive der institutionellen Fonds der IST. Die Angabe entspricht der Höhe des zuletzt berechneten TER und bietet keine Gewähr für eine entsprechende Höhe in der Zukunft.

⁴ zu Gunsten der Anlagegruppe

Datenquelle Benchmark: SIX Swiss Exchange

Eckdaten

Depotbank	Bank Lombard Odier & Co AG
Lancierung	März 1990
Währung	CHF
Zeichnung/Rücknahme	täglich bis 14 Uhr (T)
Ende Geschäftsjahr	30. September
Ausschüttung	thesaurierend
Benchmark 1	JPM Customised
Benchmark 2	JPM GBI
Fondsvermögen	CHF 57.70 Mio.
Basisportfolio	CHF 114.50 Mio.
Anzahl Positionen	129
Kursquelle	Bloomberg ISTGOVB istfunds.ch
NAV Kategorie I	CHF 1'066.73
NAV Kategorie II	CHF 1'087.37
NAV Kategorie III	CHF 1'097.08

Fondsmanager

Fondsmanager	ZKB
Fondsmanager seit	August 2019
Unterzeichnung UNPRI	ja

Zeichnung / Rücknahme

Valuta Zeichnung	T + 2 Tage
Valuta Rücknahme	T + 2 Tage

Kennzahlen

Rendite auf Verfall	2.24%
Modified Duration	7.58 Jahre
Tracking Error ex-post	0.42%
Average Rating	AA

Anlagepolitik

GOVERNO BOND ist eine aktiv verwaltete Anlagegruppe, die in Fremdwährungsanleihen ausländischer Staaten, Gliedstaaten und Schuldern mit Staatsgarantie investiert. Die Anlagegruppe darf die Schuldnerbegrenzung gemäss Art. 54 BVV 2 überschreiten. Die neutrale Blockgewichtung beträgt 55% für Europa, 35% für Dollar und 10% für den Yen. Maximal 25% der Anlagegruppe können in Anleihen von Gliedstaaten oder Anleihen mit Staatsgarantie angelegt werden, sofern diese von hoher Bonität sind. Diese Anleihen werden als Substitute für Staatsanleihen verwendet. Zur Wahrnehmung von Opportunitäten dürfen maximal 10% der Anlagegruppe ausserhalb der Benchmarkwährungen angelegt werden. Das Durchschnittsrating des Portfolios muss mindestens A+ betragen. Fällt das Rating einer Anleihe unter Investment Grade, muss die Position innerhalb eines Jahres veräussert werden.

Die Benchmark ist customized und setzt sich zusammen aus den Regionen-respektive Länderindizes aus dem J.P. Morgan WGBI Universum.

Per 14. März 2019 wurde die strategische Ausrichtung geändert. Die Blockgewichtung für Europa wurde von 65% auf 55% reduziert. Dagegen wurden die Gewichtungen für den Dollar von 28% auf 35% und für den Yen von 7% auf 10% erhöht. Gleichzeitig erfolgte die Fusion mit der Anlagegruppe GOVERNO WELT FUNDAMENTAL.

Performance in CHF (in %, netto nach Kosten)

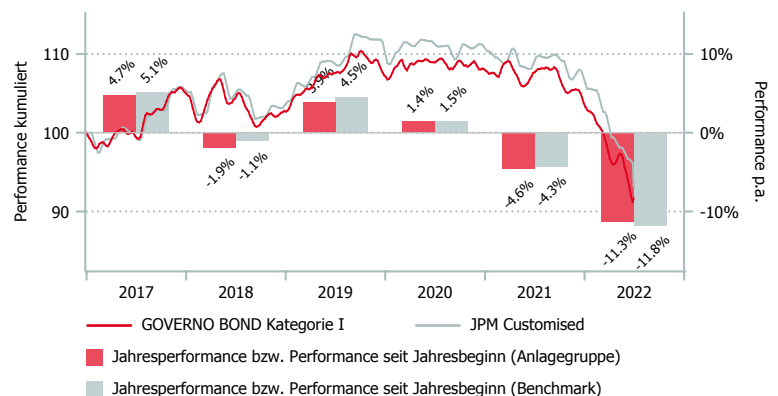

Morningstar Style-Box™, 1

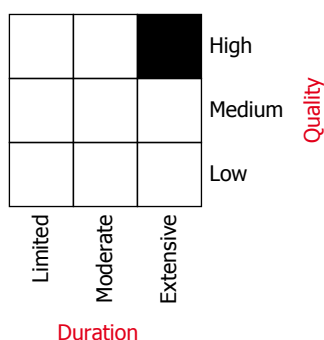

Quelle: Morningstar

	1 Mt.	3 Mt.	6 Mt.	1 J.	3 J.*	5 J.*	Vol. 3 J.
GB Kat. I	-3.39	-5.85	-11.25	-15.13	-5.02	-1.53	5.06
GB Kat. II	-3.39	-5.84	-11.22	-15.08	-4.95	-1.43	5.07
GB Kat. III	-3.39	-5.83	-11.21	-15.04	-4.90	-1.38	5.07
BM 1	-3.54	-6.27	-11.76	-15.11	-4.96	-1.22	5.07
BM 2	-3.22	-4.73	-9.78	-12.80	-4.54	-0.98	5.28

*annualisiert

	2016	2017	2018	2019	2020	2021	YTD
GB Kat. I	0.97	4.74	-1.88	3.85	1.41	-4.61	-11.25
GB Kat. II	1.09	4.86	-1.76	3.98	1.49	-4.55	-11.22
GB Kat. III	1.15	4.92	-1.70	4.04	1.54	-4.51	-11.21
BM 1	1.52	5.14	-1.07	4.50	1.50	-4.29	-11.76
BM 2	3.12	2.43	0.49	4.14	0.12	-3.62	-9.78



GOVERNO BOND (GB)

Aufteilung des Portfolios (in %)

Top 10 (in %)

	GB
2 1/2 US Treas Note Aug23 15.08.2023	4.9
1 1/2 Deutschland May23 15.05.2023	3.8
1% US Treas Note Jul28 31.07.2028	3.1
1/8 US Treas Jun23 Bc2023 30.06.2023	2.6
2 1/4 US Treas Note Feb27 15.02.2027	2.6
3/8 US Treas Apr25 Y2025 30.04.2025	2.3
0% Germany Oct25 10.10.2025	2.1
3/4 OAT Feb28 Regs 25.02.2028	2.1
0% Germany May35 15.05.2035	1.8
0.95% Italy BTP Jun32 01.06.2032	1.8

Branchen (in %)

	GB
Treasuries	85.3
Agencies	7.4
Supranationale	3.3
Nicht klassifizierbare Anlagefonds	2.4
Lokale Behörden	1.6

Währungen (in %) und Duration (in J.)

	GB	Mod. Dur.
EUR	42.7	7.2
USD	36.0	5.9
GBP	11.6	12.8
JPY	8.9	11.8
CAD	1.5	-
DKK	0.6	7.2
AUD	0.5	-
NZD	0.3	-
SEK	-0.6	7.0
CHF	-1.5	-

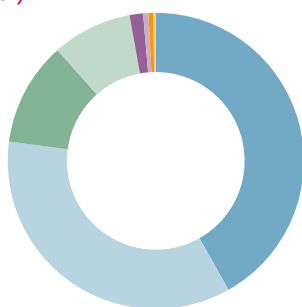

Länder (in %)

	GB
USA	30.3
Deutschland	15.6
Italien	9.6
Frankreich	9.1
Japan	8.2
Grossbritannien	8.2
Spanien	6.3
Belgien	2.4
Niederlande	2.3
Übrige	8.0

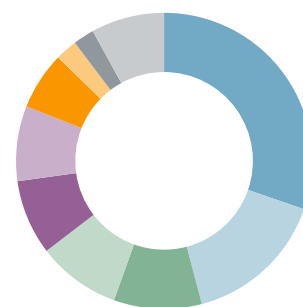

Rating (in %)

	GB
AAA	52.4
AA+	3.8
AA	10.4
AA-	8.6
A+	8.2
A-	6.3
BBB	9.6
ohne Rating	0.8

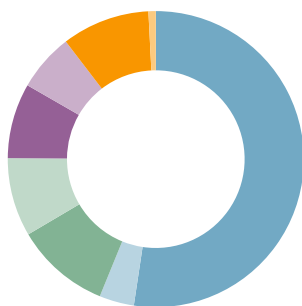

Fälligkeiten (in %)

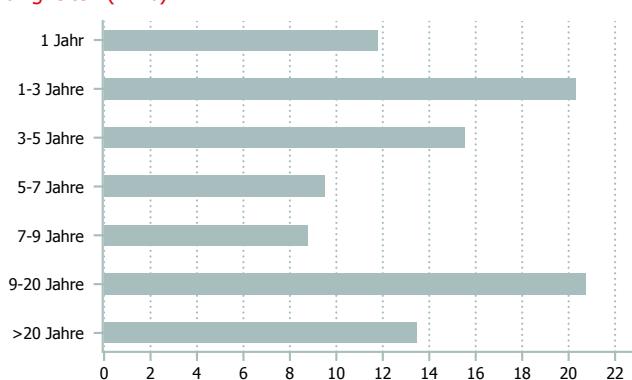

Kategorienübersicht

	Kategorie I	Kategorie II	Kategorie III
Valor	277.252	2.902.911	2.902.918
ISIN	CH0002772520	CH0029029110	CH0029029185
Investitionsgrösse in CHF	< 10 Mio.	10 - 30 Mio.	> 30 Mio.
TER KGAST ² in % p.a. per 30.09.2021	0.32	0.26	0.22
davon TER Zielfonds ³ in % p.a. per 30.09.2021	0.17	0.17	0.17
Gebühren Kauf / Verkauf in % ⁴	0.05	0.05	0.05

¹ Die Morningstar Style Box™ zeigt die Anlagestrategie eines Fonds an. Informationen unter www.morningstar.com.

² Die Betriebsaufwandquote TER KGAST deckt sämtliche Kosten mit Ausnahme der Transaktionskosten und der transaktionsbezogenen steuerlichen Abgaben ab.

³ Die TER Zielfonds entsprechen den gewichteten TER der unterliegenden Publikumfonds respektive der institutionellen Fonds der IST. Die Angabe entspricht der Höhe des zuletzt berechneten TER und bietet keine Gewähr für eine entsprechende Höhe in der Zukunft.

⁴ zu Gunsten der Anlagegruppe

Datenquelle Benchmark: JPM



GOVERNO BOND HEDGED CHF (GBH)

Eckdaten

Depotbank	Bank Lombard Odier & Co AG
Lancierung	April 2010
Währung	CHF
Zeichnung/Rücknahme	täglich bis 14 Uhr (T)
Ende Geschäftsjahr	30. September
Ausschüttung	thesaurierend
Benchmark	JPM Customised Hedged CHF
Fondsvermögen	CHF 44.28 Mio.
Basisportfolio	CHF 114.50 Mio.
Anzahl Positionen	129
NAV Kategorie II	CHF 1'286.81
NAV Kategorie III	CHF 1'293.37

Fondsmanager

Fondsmanager	ZKB
Fondsmanager seit	August 2019
Unterzeichnung UNPRI	ja

Zeichnung / Rücknahme

Valuta Zeichnung	T + 2 Tage
Valuta Rücknahme	T + 2 Tage

Kennzahlen

Rendite auf Verfall	2.24%
Modified Duration	7.58 Jahre
Tracking Error ex-post	0.48%
Average Rating	AA

Anlagepolitik

GOVERNO BOND HEDGED CHF ist eine aktiv verwaltete Anlagegruppe, die in Fremdwährungsanleihen ausländischer Staaten, Gliedstaaten und Schuldern mit Staatsgarantie investiert. Die Anlagegruppe darf die Schuldnerbegrenzung gemäss Art. 54 BVV 2 überschreiten. Die neutrale Blockgewichtung beträgt 55% für Europa, 35% für Dollar und 10% für den Yen. Das Währungsrisiko ist systematisch gegen den CHF abgesichert. Maximal 25% der Anlagegruppe können in Anleihen von Gliedstaaten oder Anleihen mit Staatsgarantie angelegt werden, sofern diese von hoher Bonität sind. Diese Anleihen werden als Substitute für Staatsanleihen verwendet. Zur Wahrnehmung von Opportunitäten dürfen maximal 10% der Anlagegruppe ausserhalb der Benchmarkwährungen angelegt werden. Das Durchschnittsrating des Portfolios muss mindestens A+ betragen. Fällt das Rating einer Anleihe unter Investment Grade, muss die Position innerhalb eines Jahres veräussert werden.

Die Benchmark ist customized und setzt sich zusammen aus den Regionen- respektive Länderindizes aus dem J.P. Morgan WGBI Universum, hedged in CHF.

Per 14. März 2019 wurde die strategische Ausrichtung geändert. Die Blockgewichtung für Europa wurde von 65% auf 55% reduziert. Dagegen wurden die Gewichtungen für den Dollar von 28% auf 35% und für den Yen von 7% auf 10% erhöht. Gleichzeitig erfolgte die Fusion mit der Anlagegruppe GOVERNO WELT FUNDAMENTAL HEDGED CHF.

Performance in CHF (in %, netto nach Kosten)

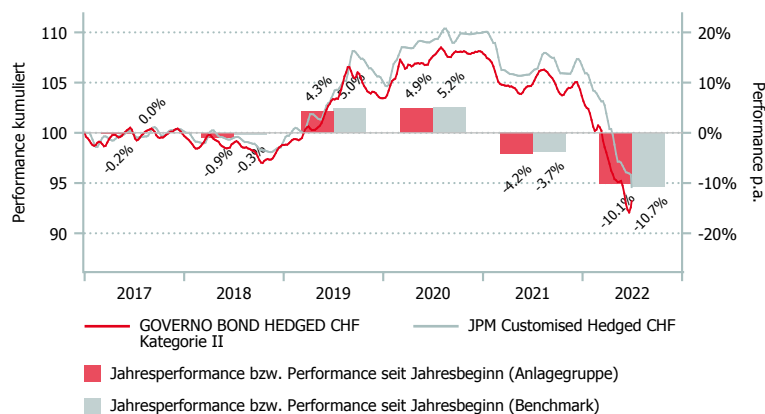

Morningstar Style-Box™, 1

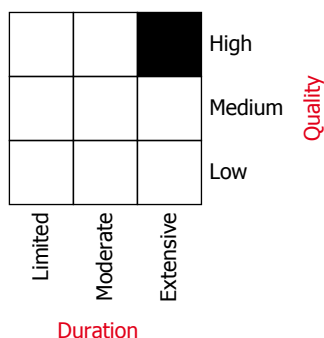

Quelle: Morningstar

	1 Mt.	3 Mt.	6 Mt.	1 J.	3 J.*	5 J.*	Vol. 3 J.
GBH Kat. II	-1.32	-5.17	-10.07	-11.00	-3.33	-1.30	4.39
GBH Kat. III	-1.32	-5.16	-10.06	-10.96	-3.28	-1.25	4.39
BM	-1.49	-5.76	-10.70	-11.05	-3.20	-1.01	4.55

*annualisiert

	2016	2017	2018	2019	2020	2021	YTD
GBH Kat. II	1.92	-0.23	-0.91	4.31	4.93	-4.22	-10.07
GBH Kat. III	1.98	-0.17	-0.87	4.36	4.99	-4.18	-10.06
BM	2.11	0.00	-0.29	4.95	5.16	-3.75	-10.70



GOVERNO BOND HEDGED CHF (GBH)

Aufteilung des Portfolios (in %)

Top 10 (in %)

	GBH
2 1/2 US Treas Note Aug23 15.08.2023	4.8
1 1/2 Deutschland May23 15.05.2023	3.7
1% US Treas Note Jul28 31.07.2028	3.1
1/8 US Treas Jun23 Bc2023 30.06.2023	2.6
2 1/4 US Treas Note Feb27 15.02.2027	2.6
3/8 US Treas Apr25 Y2025 30.04.2025	2.3
0% Germany Oct25 10.10.2025	2.1
3/4 OAT Feb28 Regs 25.02.2028	2.1
0% Germany May35 15.05.2035	1.8
0.95% Italy BTP Jun32 01.06.2032	1.7

Branchen (in %)

	GBH
Treasuries	85.3
Agencies	7.4
Supranationale	3.3
Nicht klassifizierbare Anlagefonds	2.4
Lokale Behörden	1.6

Währungen (in %)

	GBH
CHF	97.2
Übrige	2.8

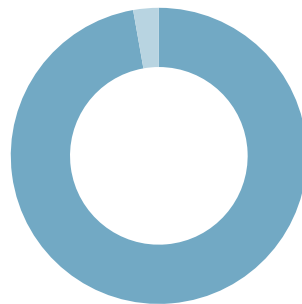

Länder (in %)

	GBH
USA	30.3
Deutschland	15.6
Italien	9.6
Frankreich	9.1
Japan	8.2
Grossbritannien	8.2
Spanien	6.3
Belgien	2.4
Niederlande	2.3
Übrige	8.0

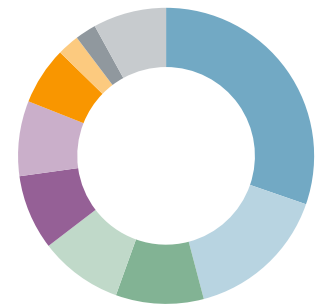

Rating (in %)

	GBH
AAA	52.4
AA+	3.8
AA	10.4
AA-	8.6
A+	8.2
A-	6.3
BBB	9.6
ohne Rating	0.8

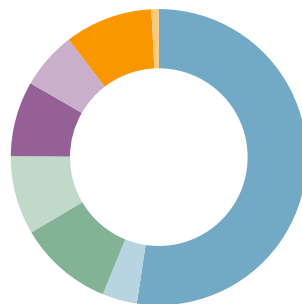

Fälligkeiten (in %)

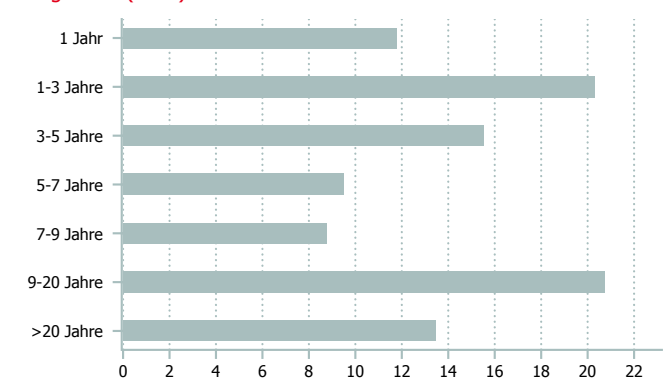

Kategorienübersicht

	Kategorie I *	Kategorie II	Kategorie III
Valor	10.964.561	19.376.713	10.964.589
ISIN	CH0109645611	CH0193767131	CH0109645892
Investitionsgrösse in CHF	< 10 Mio.	10 - 30 Mio.	> 30 Mio.
TER KGAST ² in % p.a. per 30.09.2021	-	0.27	0.23
davon TER Zielfonds ³ in % p.a. per 30.09.2021	-	0.17	0.17
Gebühren Kauf / Verkauf in % ⁴	0.10	0.10	0.10

¹ Die Morningstar Style Box™ zeigt die Anlagestrategie eines Fonds an. Informationen unter www.morningstar.com.

² Die Betriebsaufwandquote TER KGAST deckt sämtliche Kosten mit Ausnahme der Transaktionskosten und der transaktionsbezogenen steuerlichen Abgaben ab.

³ Die TER Zielfonds entsprechen den gewichteten TER der unterliegenden Publikumfonds respektive der institutionellen Fonds der IST. Die Angabe entspricht der Höhe des zuletzt berechneten TER und bietet keine Gewähr für eine entsprechende Höhe in der Zukunft.

⁴ zu Gunsten der Anlagegruppe

* zur Zeit nicht aktiv

Datenquelle Benchmark: JPM

OBLIGATIONEN AUSLAND (OA)

Eckdaten

Depotbank	Bank Lombard Odier & Co AG
Lancierung	Februar 1967
Währung	CHF
Zeichnung/Rücknahme	täglich bis 14 Uhr (T)
Ende Geschäftsjahr	30. September
Ausschüttung	thesaurierend
Benchmark 1	ICE BofA Customized
Benchmark 2	JPM GBI
Fondsvermögen	CHF 183.04 Mio.
Basisportfolio	CHF 370.37 Mio.
Anzahl Positionen	199
Kursquelle	Bloomberg ISTAUSL istfunds.ch
NAV Kategorie I	CHF 911.54
NAV Kategorie II	CHF 931.06
NAV Kategorie III	CHF 941.73

Fondsmanager

Fondsmanager	PIMCO
Fondsmanager seit	September 2019
Unterzeichnung UNPRI	ja

Zeichnung / Rücknahme

Valuta Zeichnung	T + 2 Tage
Valuta Rücknahme	T + 2 Tage

Kennzahlen

Rendite auf Verfall	3.63%
Modified Duration	6.47 Jahre
Tracking Error ex-post	0.91%
Average Rating	A+

Anlagepolitik

OBLIGATIONEN AUSLAND ist eine aktiv verwaltete Anlagegruppe, die breit diversifiziert in Fremdwährungsanleihen ausländischer Schuldner investiert. Die Forderungen pro Schuldner sind begrenzt auf 5% der Anlagegruppe, davon ausgenommen sind Staatsanleihen. Anlagen in Wandel- und Optionsanleihen sind bis zu 5% des Portfoliowertes zugelassen; aus Ausübungen erworbene Aktien müssen jedoch innert 3 Monaten veräussert werden. Die neutrale Strategie sieht eine Gewichtung von 65% für Europa und 35% für Nicht-Europa vor. Das Durchschnittsrating der Anlagegruppe beträgt mindestens A (S&P) respektive A2 (Moody's). Die Benchmark ist customised und basiert auf dem Bank of America / Merrill Lynch-Indexuniversum.

Performance in CHF (in %, netto nach Kosten)

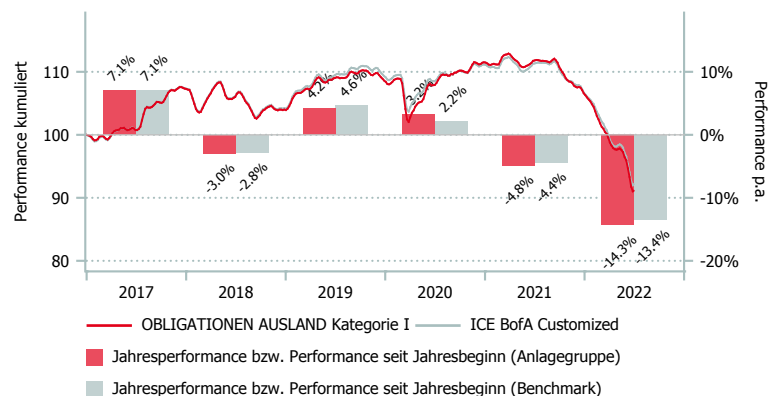

Morningstar Style-Box™, 1

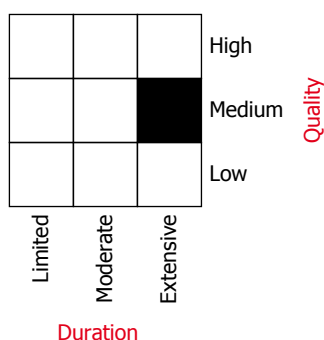

Quelle: Morningstar

	1 Mt.	3 Mt.	6 Mt.	1 J.	3 J.*	5 J.*	Vol. 3 J.
OA Kat. I	-5.12	-8.38	-14.29	-18.74	-5.68	-1.91	5.96
OA Kat. II	-5.11	-8.37	-14.26	-18.69	-5.61	-1.80	5.97
OA Kat. III	-5.11	-8.36	-14.24	-18.65	-5.56	-1.75	5.97
BM 1	-4.64	-7.80	-13.41	-17.45	-5.45	-1.69	5.40
BM 2	-3.22	-4.73	-9.78	-12.80	-4.54	-0.98	5.28

*annualisiert

	2016	2017	2018	2019	2020	2021	YTD
OA Kat. I	3.08	7.06	-2.99	4.20	3.23	-4.85	-14.29
OA Kat. II	3.23	7.22	-2.84	4.35	3.30	-4.79	-14.26
OA Kat. III	3.29	7.28	-2.78	4.42	3.36	-4.75	-14.24
BM 1	2.92	7.11	-2.81	4.64	2.19	-4.39	-13.41
BM 2	3.12	2.43	0.49	4.14	0.12	-3.62	-9.78



OBLIGATIONEN AUSLAND (OA)

Aufteilung des Portfolios (in %)

Top 10 (in %)

	OA
1% Kommuninv Nov26 K2611 12.11.2026	4.1
2 1/2 Bird Jan24 24.01.2024	3.7
0% Jap-TBill 260922 S1090 26.09.2022	3.4
0% Spain Strips May25 31.05.2025	3.1
1 3/8 Eib May28 12.05.2028	3.1
1/8 US Treas Note Jul30 15.07.2030	2.9
0% Euro Union T-Bill090922 09.09.2022	2.9
0% ESM T-Bill 080922 08.09.2022	2.0
1 1/4 Soc Gen Feb24 15.02.2024	1.9
1 1/4 Spain Oct30 144a 31.10.2030	1.9

Branchenallokationen (in %) - Durationsgewichtet

	OA	BM 1
Staatsnahe Anleihen	61.1	68.2
Investment Grade Credit	20.9	30.4
Covered Bonds und Pfandbriefe	8.3	0.1
High Yield Credit	4.2	0.0
Inflations-indexiert	3.6	0.0
EM Hartwährungsanleihen	1.6	0.9
Besicherte Anleihen	0.0	0.4
Kurzläufige Anlagen und Devisen	0.4	0.0

Währungen (in %)

	OA	BM 1
EUR	51.8	52.0
USD	17.1	17.0
GBP	8.0	8.0
CAD	7.1	7.0
AUD	4.9	5.0
JPY	4.0	4.0
SEK	2.9	3.0
NZD	2.1	2.0
DKK	2.0	2.0

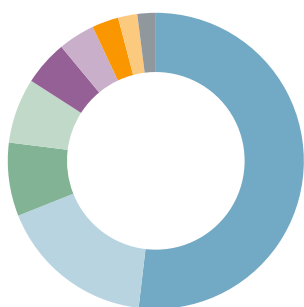

Länder (in %)

	OA	BM 1
USA	17.1	19.6
Grossbritannien	12.0	10.7
Kanada	10.9	7.1
Frankreich	8.4	12.0
Dänemark	8.2	2.8
Supranational	7.6	0.0
Spanien	5.4	4.9
Australien	5.3	5.2
Deutschland	4.5	8.4
Übrige	20.5	29.3

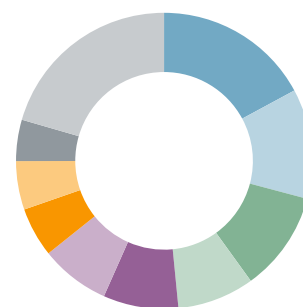

Rating (in %)

	OA	BM 1
AAA	26.1	33.9
AA	15.5	17.0
A	10.9	24.0
BBB	34.4	25.2
BB	4.3	0.0
B	0.2	0.0
Übrige	8.6	0.0

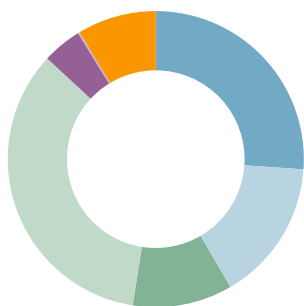

Fälligkeiten (in %)

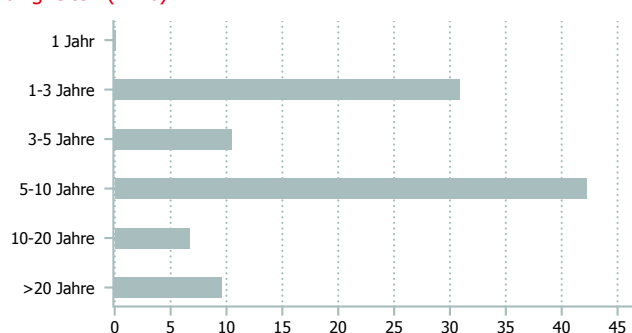

Kategorienübersicht

	Kategorie I	Kategorie II	Kategorie III
Valor	287.599	2.903.043	2.903.045
ISIN	CH0002875992	CH0029030431	CH0029030456
Investitionsgrösse in CHF	< 10 Mio.	10 - 30 Mio.	> 30 Mio.
TER KGAST ² in % p.a. per 30.09.2021	0.34	0.28	0.24
davon TER Zielfonds ³ in % p.a. per 30.09.2021	0.19	0.19	0.19
ex-ante TER ⁴ in % p.a. per 31.01.2021	0.32	0.26	0.22
Gebühren Kauf / Verkauf in % ⁵	0.15	0.15	0.15

¹ Die Morningstar Style Box™ zeigt die Anlagestrategie eines Fonds an. Informationen unter www.morningstar.com.

² Die Betriebsaufwandquote TER KGAST deckt sämtliche Kosten mit Ausnahme der Transaktionskosten und der transaktionsbezogenen steuerlichen Abgaben ab.

³ Die TER Zielfonds entsprechen den gewichteten TER der unterliegenden Publikumfonds respektive der institutionellen Fonds der IST. Die Angabe entspricht der Höhe des zuletzt berechneten TER und bietet keine Gewähr für eine entsprechende Höhe in der Zukunft.

⁴ Die Total Expense Ratio ex ante (TER ex ante) antizipiert alle Kosten, die im Durchschnitt der nächsten 12 Monate bei gleich bleibenden Voraussetzungen dem Fondsvermögen belastet werden (Betriebsaufwand).

⁵ zu Gunsten der Anlagegruppe

Datenquelle Benchmark: ICE/JPM

OBLIGATIONEN AUSLAND HEDGED CHF (OAH)

Eckdaten

Depotbank	Bank Lombard Odier & Co AG
Lancierung	April 2010
Währung	CHF
Zeichnung/Rücknahme	täglich bis 14 Uhr (T)
Ende Geschäftsjahr	30. September
Ausschüttung	thesaurierend
Benchmark	ICE BofA Customized Hedged CHF
Fondsvermögen	CHF 180.27 Mio.
Basisportfolio	CHF 370.37 Mio.
Anzahl Positionen	199
Kursquelle	Bloomberg ISOAHC istfunds.ch
NAV Kategorie I	CHF 1'072.20
NAV Kategorie II	CHF 1'085.62
NAV Kategorie III	CHF 1'091.58

Fondsmanager

Fondsmanager	PIMCO
Fondsmanager seit	September 2019
Unterzeichnung UNPRI	ja

Zeichnung / Rücknahme

Valuta Zeichnung	T + 2 Tage
Valuta Rücknahme	T + 2 Tage

Kennzahlen

Rendite auf Verfall	3.63%
Modified Duration	6.47 Jahre
Tracking Error ex-post	0.91%
Average Rating	A+

Anlagepolitik

OBLIGATIONEN AUSLAND HEDGED CHF ist eine aktiv verwaltete Anlagegruppe, die breit diversifiziert in Fremdwährungsanleihen ausländischer Schuldner investiert. Die Forderungen pro Schuldner sind begrenzt auf 5% der Anlagegruppe, davon ausgenommen sind Staatsanleihen. Anlagen in Wandel- und Optionsanleihen sind bis zu 5% des Portfoliowertes zugelassen; aus Ausübungen erworbene Aktien müssen jedoch innert 3 Monaten veräussert werden. Die neutrale Strategie sieht eine Gewichtung von 65% für Europa und 35% für Nicht-Europa vor. Das Durchschnittsrating der Anlagegruppe beträgt mindestens A (S&P) respektive A2 (Moody's). Die Benchmark ist customised und basiert auf dem Bank of America / Merrill Lynch-Indexuniversum. Die Währungsrisiken sind systematisch gegen den CHF abgesichert.

Performance in CHF (in %, netto nach Kosten)

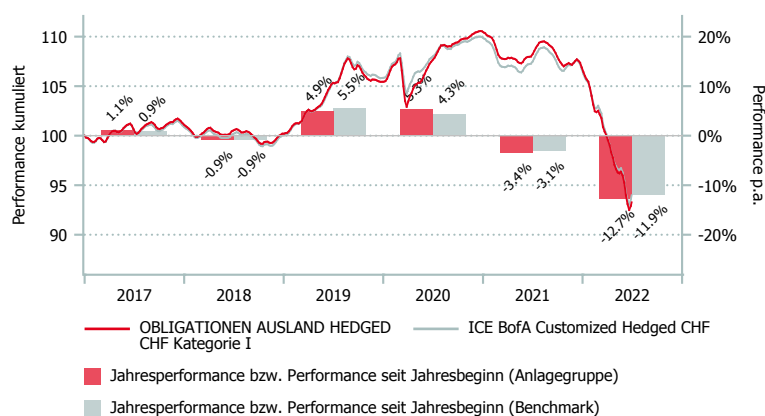

Morningstar Style-Box™, 1

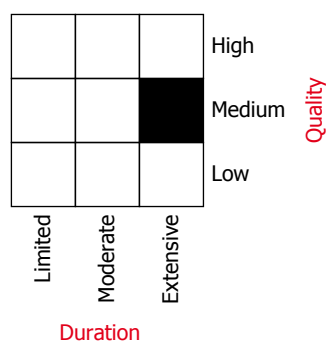

Quelle: Morningstar

	1 Mt.	3 Mt.	6 Mt.	1 J.	3 J.*	5 J.*	Vol. 3 J.
OAH Kat. I	-2.74	-7.02	-12.74	-13.74	-3.94	-1.45	5.07
OAH Kat. II	-2.74	-7.00	-12.72	-13.69	-3.86	-1.35	5.07
OAH Kat. III	-2.73	-6.99	-12.70	-13.65	-3.81	-1.29	5.07
BM	-2.25	-6.46	-11.91	-12.47	-3.67	-1.28	4.70

*annualisiert

	2016	2017	2018	2019	2020	2021	YTD
OAH Kat. I	2.77	1.14	-0.90	4.91	5.27	-3.43	-12.74
OAH Kat. II	2.93	1.29	-0.75	5.06	5.35	-3.37	-12.72
OAH Kat. III	2.99	1.35	-0.69	5.13	5.40	-3.34	-12.70
BM	2.66	0.91	-0.86	5.48	4.34	-3.10	-11.91



OBLIGATIONEN AUSLAND HEDGED CHF (OAH)

Aufteilung des Portfolios (in %)

Top 10 (in %)

	OAH
1% Kommuninv Nov26 K2611 12.11.2026	4.1
2 1/2 Bird Jan24 24.01.2024	3.7
0% Jap-TBill 260922 S1090 26.09.2022	3.4
0% Spain Strips May25 31.05.2025	3.1
1 3/8 Eib May28 12.05.2028	3.1
1/8 US Treas Note Jul30 15.07.2030	2.9
0% Euro Union T-Bill090922 09.09.2022	2.9
0% ESM T-Bill 080922 08.09.2022	2.0
1 1/4 Soc Gen Feb24 15.02.2024	1.9
1 1/4 Spain Oct30 144a 31.10.2030	1.9

Branchenallokationen (in %) - Durationsgewichtet

	OAH	BM
Staatsnahe Anleihen	61.1	68.2
Investment Grade Credit	20.9	30.4
Covered Bonds und Pfandbriefe	8.3	0.1
High Yield Credit	4.2	0.0
Inflations-indexiert	3.6	0.0
EM Hartwährungsanleihen	1.6	0.9
Besicherte Anleihen	0.0	0.4
Kurzläufige Anlagen und Devisen	0.4	0.0

Währungen (in %)

	OAH	BM
CHF	101.3	100.0
Übrige	-1.3	0.0

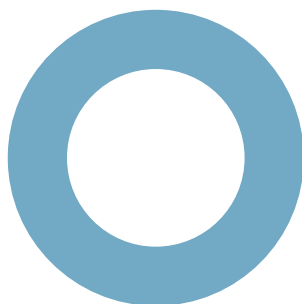

Länder (in %)

	OAH	BM
USA	17.1	19.6
Grossbritannien	12.0	10.7
Kanada	10.9	7.1
Frankreich	8.4	12.0
Dänemark	8.2	2.8
Supranational	7.6	0.0
Spanien	5.4	4.9
Australien	5.3	5.2
Deutschland	4.5	8.4
Übrige	20.5	29.3



Rating (in %)

	OAH	BM
AAA	26.1	33.9
AA	15.5	17.0
A	10.9	24.0
BBB	34.4	25.2
BB	4.3	0.0
B	0.2	0.0
Übrige	8.6	0.0

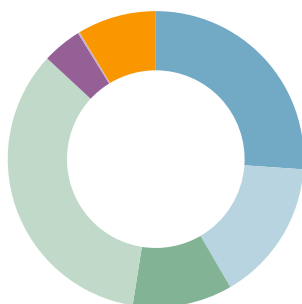

Fälligkeiten (in %)

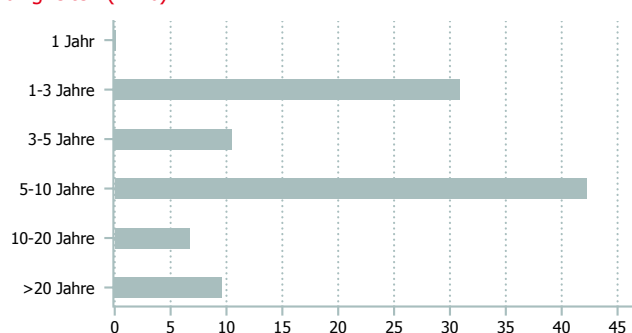

Kategorienübersicht

	Kategorie I	Kategorie II	Kategorie III
Valor	10.964.492	19.376.482	10.964.552
ISIN	CH0109644929	CH0193764823	CH0109645520
Investitionsgrösse in CHF	< 10 Mio.	10 - 30 Mio.	> 30 Mio.
TER KGAST ² in % p.a. per 30.09.2021	0.34	0.28	0.24
davon TER Zielfonds ³ in % p.a. per 30.09.2021	0.19	0.19	0.19
ex-ante TER ⁴ in % p.a. per 31.01.2021	0.32	0.26	0.22
Gebühren Kauf / Verkauf in % ⁵	0.20	0.20	0.20

¹ Die Morningstar Style Box™ zeigt die Anlagestrategie eines Fonds an. Informationen unter www.morningstar.com.

² Die Betriebsaufwandquote TER KGAST deckt sämtliche Kosten mit Ausnahme der Transaktionskosten und der transaktionsbezogenen steuerlichen Abgaben ab.

³ Die TER Zielfonds entsprechen den gewichteten TER der unterliegenden Publikumfonds respektive der institutionellen Fonds der IST. Die Angabe entspricht der Höhe des zuletzt berechneten TER und bietet keine Gewähr für eine entsprechende Höhe in der Zukunft.

⁴ Die Total Expense Ratio ex ante (TER ex ante) antizipiert alle Kosten, die im Durchschnitt der nächsten 12 Monate bei gleich bleibenden Voraussetzungen dem Fondsvermögen belastet werden (Betriebsaufwand).

⁵ zu Gunsten der Anlagegruppe

Datenquelle Benchmark: ICE/JPM

GLOBAL CORPORATES IG HEDGED CHF (GCH)

Eckdaten

Depotbank	Bank Lombard Odier & Co AG
Lancierung	August 2020
Währung	CHF
Zeichnung/Rücknahme	täglich bis 14 Uhr (T)
Ende Geschäftsjahr	30. September
Ausschüttung	thesaurierend
Benchmark	Bloomberg Global Agg - Corporate TR CHF Hedged
Fondsvermögen	CHF 21.53 Mio.
Basisportfolio	USD 300.00 Mio.
Anzahl Positionen	507
Kursquelle	Bloomberg ISTGIG3 istfunds.ch
NAV Kategorie III	CHF 858.85

Fondsmanager

Fondsmanager	Capital Group
Fondsmanager seit	August 2020
Unterzeichnung UNPRI	ja

Zeichnung / Rücknahme

Valuta Zeichnung	T + 4 Tage
Valuta Rücknahme	T + 4 Tage

Kennzahlen

Rendite auf Verfall	6.50%
Modified Duration	4.93 Jahre
Benchmark 1 Duration	4.89 Jahre
Tracking Error ex-post	n/a*
Average Rating	A

*mind. 36 Monate für Berechnung notwendig

Morningstar Style-Box™, 1

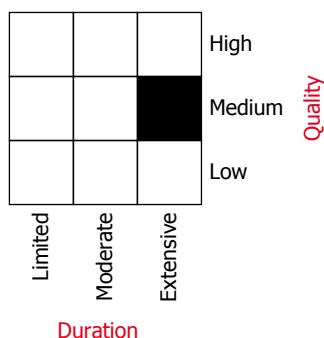

Quelle: Morningstar

Anlagepolitik

Die Anlagegruppe bietet den Anlegern die Möglichkeit sich im attraktiven Markt für Unternehmensanleihen zu positionieren. Dank seiner Liquidität und der grossen Bandbreite von Opportunitäten über Schuldner, Sektoren und Länder hinweg erweitert dieses Anlagesegment jedes institutionelle Portfolio und eröffnet zusätzliche Performancequellen.

Die Bottom-up-Analyse führt zu einem Portfolio mit den überzeugendsten Anlageideen, das breit diversifiziert ist. ESG-Faktoren sind vollständig in den Anlageprozess integriert. Maximal 10% des Anlagegruppenvermögens dürfen in Staatsanleihen und maximal 20% ausserhalb des Benchmarkuniversums angelegt werden. Das Portfolio weist Anlagequalität auf (investment grade) und ist systematisch gegen den CHF währungsgesichert.

Die ESG-Kriterien des Schweizer Vereins für verantwortungsbewusste Kapitalanlagen (SVVK-ASIR) werden angewendet. Unternehmen, die auf der Ausschlussliste des SVVK-ASIR figurieren, werden nicht ins Portfolio aufgenommen. Von der Anlage ebenfalls ausgeschlossen sind Unternehmen (Bergbauunternehmen oder Stromerzeuger), die mehr als 25% ihres Umsatzes aus thermischer Kohle erzeugen, basierend auf den Klassifizierungen von Sustainalytics. Weitere Informationen siehe ESG-Factsheet unter istfunds.ch/produkte-kurse.

Performance in CHF (in %, netto nach Kosten)

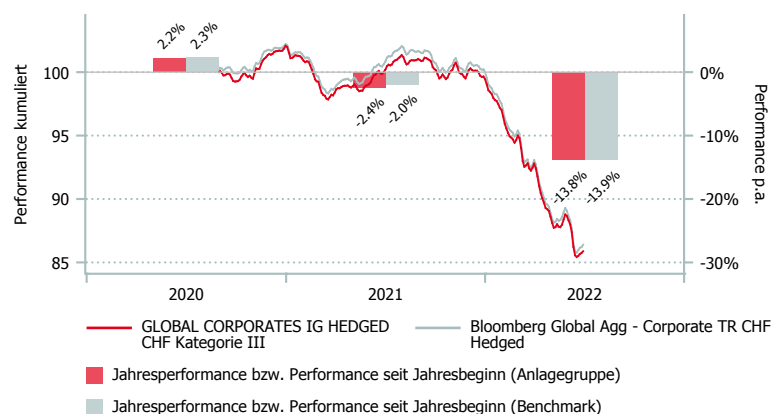

	1 Mt.	3 Mt.	6 Mt.	1 J.	3 J.*	5 J.*	Vol. 3 J.
GCH Kat. III	-3.02	-7.61	-13.85	-14.25	-	-	-
BM	-2.91	-7.28	-13.86	-14.28	-	-	-

*annualisiert

	2016	2017	2018	2019	2020*	2021	YTD
GCH Kat. III	-	-	-	-	2.16	-2.42	-13.85
BM	-	-	-	-	2.30	-1.95	-13.86

*seit Lancierung

GLOBAL CORPORATES IG HEDGED CHF (GCH)

Aufteilung des Portfolios (in %)

Top 10 (in %)

	GCH
Deutsche Bank	2.2
Boeing	1.9
Pacific Gas and Electric	1.9
Edison	1.8
Pemex	1.7
Goldman Sachs	1.7
Verizon	1.4
Netflix	1.4
Broadcom	1.2
Lloyds Bank	1.2

Branchen (in %)

	GCH	BM
Industrie	46.5	52.7
Finanzwesen	34.6	39.0
Versorger	8.6	8.2
Government-related	4.7	0.0
Treasuries	1.1	0.0
Sonstige (inkl. Liq.)	4.4	0.1

Länder (in %)

	GCH	BM
USA	58.2	55.4
Grossbritannien	6.6	7.6
Deutschland	5.0	4.0
Frankreich	4.7	6.4
Hongkong	2.4	0.7
Italien	1.7	1.2
Mexiko	1.7	0.5
Spanien	1.6	1.7
Kanada	1.6	5.3
Übrige	16.6	17.3

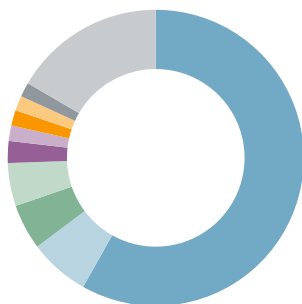

Rating (in %)

	GCH	BM
AAA	3.7	1.9
AA	12.0	13.3
A	33.7	43.3
BBB	45.9	40.8
Sonstige (inkl. Liq.)	4.7	0.7

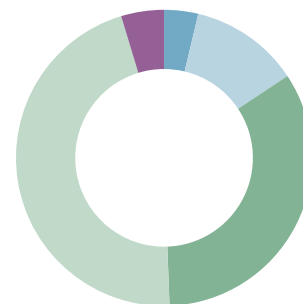

Kategorienübersicht

	Kategorie I *	Kategorie II *	Kategorie III
Valor	55.369.470	55.369.481	55.369.482
ISIN	CH0553694701	CH0553694818	CH0553694826
Investitionsgrösse in CHF	< 10 Mio.	10 - 30 Mio.	> 30 Mio.
TER KGAST ² in % p.a. per 30.09.2021	-	-	0.34
davon TER Zielfonds ³ in % p.a. per 30.09.2021	-	-	0.27
ex-ante TER ⁴ in % p.a. per 31.03.2022	0.40	0.34	0.29
Gebühren Kauf / Verkauf in % ⁵	0.25/0.10	0.25/0.10	0.25/0.10

¹ Die Morningstar Style Box™ zeigt die Anlagestrategie eines Fonds an. Informationen unter www.morningstar.com.

² Die Betriebsaufwandquote TER KGAST deckt sämtliche Kosten mit Ausnahme der Transaktionskosten und der transaktionsbezogenen steuerlichen Abgaben ab.

³ Die TER Zielfonds entsprechen den gewichteten TER der unterliegenden Publikumsfonds respektive der institutionellen Fonds der IST. Die Angabe entspricht der Höhe des zuletzt berechneten TER und bietet keine Gewähr für eine entsprechende Höhe in der Zukunft.

⁴ Die Total Expense Ratio ex ante (TER ex ante) antizipiert alle Kosten, die im Durchschnitt der nächsten 12 Monate bei gleich bleibenden Voraussetzungen dem Fondsvermögen belastet werden (Betriebsaufwand).

⁵ zu Gunsten der Anlagegruppe

* zur Zeit nicht aktiv

OBLIGATIONEN EMERGING MARKETS (OEM)

Eckdaten

Depotbank	Bank Lombard Odier & Co AG
Lancierung	Januar 2011
Währung	CHF
Zeichnung/Rücknahme	täglich bis 14 Uhr (T)
Ende Geschäftsjahr	30. September
Ausschüttung	thesaurierend
Benchmark	JPM GBI EM Glb DivUnhdg
Fondsvermögen	CHF 82.59 Mio.
Anzahl Positionen	97
Kursquelle	Bloomberg ISTOELC istfunds.ch
NAV Kategorie I	CHF 89.55
NAV Kategorie II	CHF 90.22
NAV Kategorie III	CHF 90.58

Fondsmanager

Fondsmanager	Lazard Asset Management
Fondsmanager seit	Juli 2016
Unterzeichnung UNPRI	ja

Zeichnung / Rücknahme

Valuta Zeichnung	T + 5 Tage
Valuta Rücknahme	T + 5 Tage

Kennzahlen

Rendite auf Verfall	6.95%
Modified Duration	4.74 Jahre
Benchmark Duration	4.92 Jahre
Tracking Error ex-post	1.37%
Average Rating	BBB

Anlagepolitik

OBLIGATIONEN EMERGING MARKETS ist eine aktiv verwaltete Anlagegruppe, die in Anleihen der Emerging Markets in Lokalwährungen investiert. Die Anlagen bestehen überwiegend aus Staatsanleihen. Unternehmensanleihen dürfen maximal 10% der Anlagegruppe ausmachen. Das Portfolio muss in mindestens 15 Schuldner investiert sein. Die Begrenzung für ein einzelnes Land respektive eine Währung liegt bei maximal 20%. Das Durchschnittsrating des Portfolios beträgt mindestens BBB-. Die Umsetzung der Strategie erfolgt auf zwei voneinander unabhängigen Ebenen, der Währungsebene einerseits und der Zinsebene andererseits. Die Duration des Portfolios soll in normalen Zeiten 8 Jahre nicht überschreiten. Als Benchmark wird der J.P. Morgan GBI Emerging Markets Global Diversified verwendet

Performance in CHF (in %, netto nach Kosten)

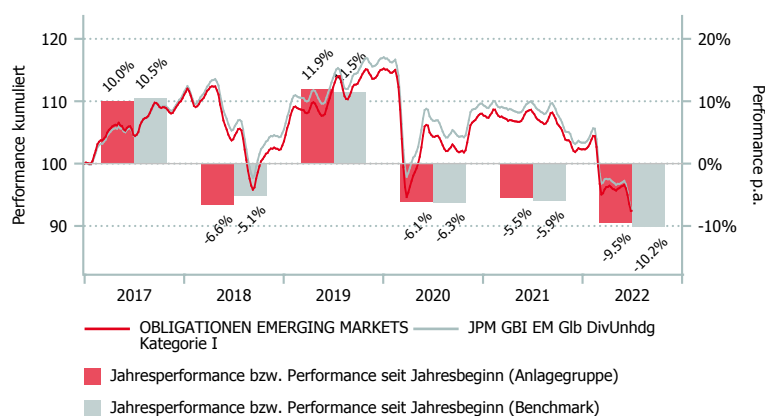

Morningstar Style-Box™, 1

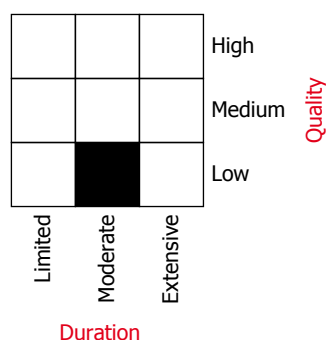

Quelle: Morningstar

	1 Mt.	3 Mt.	6 Mt.	1 J.	3 J.*	5 J.*	Vol. 3 J.
OEM Kat. I	-4.21	-3.95	-9.45	-15.41	-5.96	-2.34	10.95
OEM Kat. II	-4.21	-3.94	-9.44	-15.37	-5.90	-2.27	10.96
OEM Kat. III	-4.21	-3.92	-9.41	-15.32	-5.86	-2.23	10.96
BM	-4.57	-4.95	-10.20	-16.40	-6.37	-2.31	10.23

*annualisiert

	2016	2017	2018	2019	2020	2021	YTD
OEM Kat. I	9.99	10.02	-6.60	11.91	-6.10	-5.47	-9.45
OEM Kat. II	10.08	10.11	-6.52	12.00	-6.03	-5.41	-9.44
OEM Kat. III	10.12	10.16	-6.49	12.05	-6.00	-5.38	-9.41
BM	11.63	10.46	-5.12	11.47	-6.26	-5.94	-10.20



OBLIGATIONEN EMERGING MARKETS (OEM)

Aufteilung des Portfolios (in %)

Länder (in %)

	OEM
Südafrika	13.5
Brasilien	11.8
Malaysia	9.2
China	7.6
Mexiko	7.6
Indonesien	7.2
Kolumbien	5.7
Peru	5.6
Polen	4.3
Übrige	27.7



Währungen (in %)

	OEM
BRL	11.0
MXN	10.0
THB	10.0
CNY	10.0
MYR	9.9
IDR	9.9
ZAR	9.5
PLN	6.6
CZK	4.8
Übrige	18.4



Rating (in %)

	OEM
AAA	0.7
AA	10.7
A	10.0
BBB	35.3
BB	29.0
B	0.8
Sonstige (inkl. Liq.)	13.5

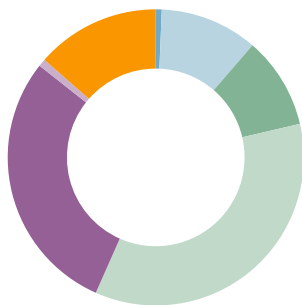

Kategorienübersicht

	Kategorie I	Kategorie II	Kategorie III
Valor	12.063.397	19.372.050	19.372.410
ISIN	CH0120633976	CH0193720502	CH0193724108
Investitionsgrösse in CHF	< 10 Mio.	10 - 30 Mio.	> 30 Mio.
TER KGAST ² in % p.a. per 30.09.2021	0.66	0.60	0.56
davon TER Zielfonds ³ in % p.a. per 30.09.2021	0.48	0.48	0.48
Gebühren Kauf / Verkauf in % ⁴	0.25/0.10	0.25/0.10	0.25/0.10

¹ Die Morningstar Style Box™ zeigt die Anlagestrategie eines Fonds an. Informationen unter www.morningstar.com.

² Die Betriebsaufwandquote TER KGAST deckt sämtliche Kosten mit Ausnahme der Transaktionskosten und der transaktionsbezogenen steuerlichen Abgaben ab.

³ Die TER Zielfonds entsprechen den gewichteten TER der unterliegenden Publikumfonds respektive der institutionellen Fonds der IST. Die Angabe entspricht der Höhe des zuletzt berechneten TER und bietet keine Gewähr für eine entsprechende Höhe in der Zukunft.

⁴ zu Gunsten der Anlagegruppe

Datenquelle Benchmark: JPM

WANDELOBLIGATIONEN GLOBAL HEDGED CHF (WOB)

Eckdaten

Depotbank	Bank Lombard Odier & Co AG
Lancierung	Oktober 2008
Währung	CHF
Zeichnung/Rücknahme	täglich bis 14 Uhr (T)
Ende Geschäftsjahr	30. September
Ausschüttung	thesaurierend
Benchmark	Refinitiv Global Conv. Comp. Hedged CHF
Fondsvermögen	CHF 103.26 Mio.
Basisportfolio	CHF 150.08 Mio.
Anzahl Positionen	107
Kursquelle	Bloomberg ISTWAN1 istfunds.ch
NAV Kategorie I	CHF 147.59
NAV Kategorie II	CHF 149.30
NAV Kategorie III	CHF 150.36

Fondsmanager

Fondsmanager	Lombard Odier AM
Fondsmanager seit	Oktober 2008
Unterzeichnung UNPRI	ja

Zeichnung / Rücknahme

Valuta Zeichnung	T + 3 Tage
Valuta Rücknahme	T + 4 Tage

Kennzahlen

Rendite auf Verfall	0.91%
Current Yield	0.46%
Modified Duration	2.46 Jahre
Benchmark Duration	2.86 Jahre
Tracking Error ex-post	2.10%
Average Rating	BBB
Delta	38.00

Anlagepolitik

WANDELOBLIGATIONEN GLOBAL HEDGED CHF ist eine aktiv verwaltete Anlagegruppe, die in defensiver Art global in Wandel- und Optionsanleihen investiert. Der Fokus des Portfolios liegt auf Anleihen mit asymmetrischem Risiko-/ Ertragsprofil, d.h. auf Anleihen mit einem relativ hohen Bond-Floor, der das Rückschlagsrisiko reduziert, und einer eingebetteten Option, die überdurchschnittliches Aufwärtspotenzial bei steigenden Aktienkursen bietet. Das Portfolio soll aber keinen Aktiencharakter erhalten. Maximal 25% des Vermögens kann in massgeschneiderten Strukturen (synthetische Equity-Linked-Bonds) angelegt werden. Die Forderungen pro Emittent betragen höchstens 10% des Vermögens. Das Währungsrisiko ist zu mindestens 90% systematisch gegen den CHF abgesichert. Als Referenzindex wird der Refinitiv Global Convertible Composite Index Hedged CHF verwendet. Dieser setzt sich zusammen aus 2/3 Refinitiv Global Focus Hedged und 1/3 Refinitiv Global Focus IG Hedged.

Performance in CHF (in %, netto nach Kosten)

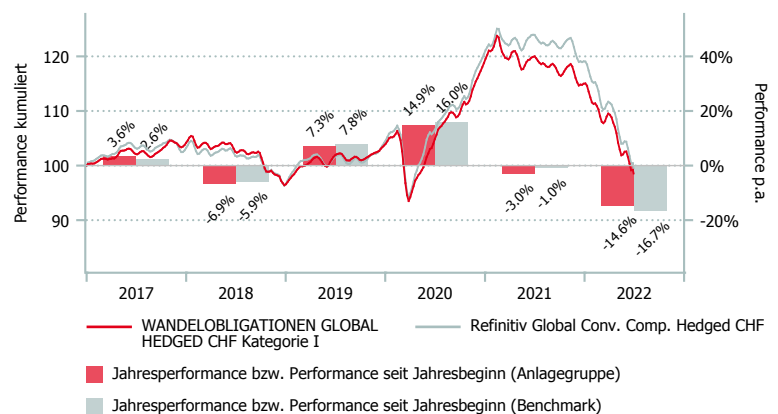

Morningstar Style-Box™, 1

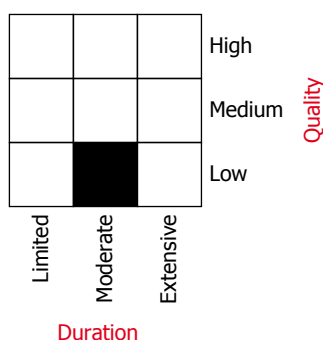

Quelle: Morningstar

	1 Mt.	3 Mt.	6 Mt.	1 J.	3 J.*	5 J.*	Vol. 3 J.
WOB Kat. I	-4.33	-10.38	-14.64	-17.82	-1.03	-0.63	9.00
WOB Kat. II	-4.32	-10.37	-14.61	-17.77	-0.96	-0.53	9.00
WOB Kat. III	-4.32	-10.36	-14.60	-17.74	-0.91	-0.47	9.00
BM	-5.08	-11.12	-16.69	-19.60	-0.65	-0.65	9.69

*annualisiert

	2016	2017	2018	2019	2020	2021	YTD
WOB Kat. I	-1.25	3.59	-6.87	7.29	14.95	-2.96	-14.64
WOB Kat. II	-1.10	3.74	-6.73	7.42	15.02	-2.90	-14.61
WOB Kat. III	-1.00	3.85	-6.65	7.49	15.07	-2.86	-14.60
BM	0.39	2.55	-5.90	7.80	16.02	-1.04	-16.69

WANDELOBLIGATIONEN GLOBAL HEDGED CHF (WOB)

Aufteilung des Portfolios (in %)

Top 10 (in %)

	WOB
LOF Conv BD Asia SA CHF	7.9
0% Amer Mov CV Mar24 Regs 02.03.2024	3.1
3/8 Akamai Techn CV Sep27 01.09.2027	2.3
0% Stmicroelec CV 27Regs 04.08.2027	1.8
1 1/8 SPLUNK CV SEP25 15.09.2025	1.8
0% Edf CV Sep24 Regs 14.09.2024	1.8
0% JPM CV APR25 REGS 29.04.2025	1.5
0% Nextera EN CV 25 144A 15.11.2025	1.5
0% NIPPON ST CV OCT26 REGS 05.10.2026	1.4
0.7% ADNOC CV JUN24 REGS 04.06.2024	1.4

Branchen (in %)

	WOB	BM
Technologie	16.7	20.7
Kommunikation	12.4	13.1
Industrie	10.9	11.6
Zyklische Konsumgüter	8.9	13.8
Finanzwesen	7.6	6.2
Pharmazeutische Produkte	5.8	7.8
Versorger	4.1	6.6
Roh-, Hilfs- & Betriebsstoffe	3.6	9.0
Nicht-Zyklische Konsumgüter	1.7	3.4
Immobilien	1.5	4.7
Energie	1.5	3.2
Sonstige (inkl. Liq.)	25.4	0.0

Länder (in %)

	WOB	BM
Europa	30.6	43.2
Amerika	25.3	31.3
Asia Pacific	20.6	18.0
Japan	5.9	6.3
Übrige	0.0	1.0
kurzfristige Mittel	17.5	0.0

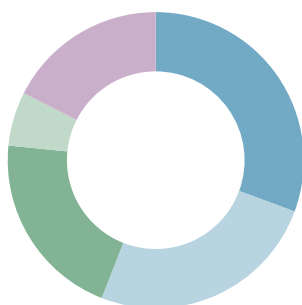

Rating (in %)

	WOB	BM
AAA	0.0	0.0
AA	2.0	0.9
A	12.7	17.3
BBB	30.5	40.4
BB	23.7	16.8
B	12.6	19.9
CCC	0.0	3.4
CC	0.0	0.0
ohne Rating	0.9	1.4
Sonstige (inkl. Liq.)	17.5	0.0

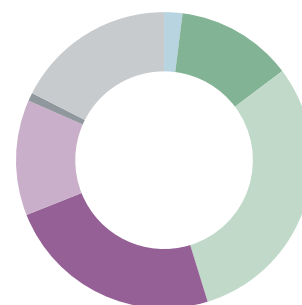

Kategorienübersicht

	Kategorie I	Kategorie II	Kategorie III
Valor	4.493.575	19.506.361	4.493.674
ISIN	CH0044935754	CH0195063612	CH0044936745
Investitionsgrösse in CHF	< 10 Mio.	10 - 30 Mio.	> 30 Mio.
TER KGAST ² in % p.a. per 30.09.2021	0.55	0.49	0.45
davon TER Zielfonds ³ in % p.a. per 30.09.2021	0.40	0.40	0.40
Gebühren Kauf / Verkauf in % ⁴	0.10	0.10	0.10

¹ Die Morningstar Style Box™ zeigt die Anlagestrategie eines Fonds an. Informationen unter www.morningstar.com.

² Die Betriebsaufwandquote TER KGAST deckt sämtliche Kosten mit Ausnahme der Transaktionskosten und der transaktionsbezogenen steuerlichen Abgaben ab.

³ Die TER Zielfonds entsprechen den gewichteten TER der unterliegenden Publikumfonds respektive der institutionellen Fonds der IST. Die Angabe entspricht der Höhe des zuletzt berechneten TER und bietet keine Gewähr für eine entsprechende Höhe in der Zukunft.

⁴ zu Gunsten der Anlagegruppe

Datenquelle Benchmark: Thomson Reuters



AKTIEN SCHWEIZ SMI INDEX (ASI)

Eckdaten

Depotbank	Bank Lombard Odier & Co AG
Lancierung	Februar 1967
Währung	CHF
Zeichnung/Rücknahme	täglich bis 14 Uhr (T)
Ende Geschäftsjahr	30. September
Ausschüttung	thesaurierend
Benchmark	SMI TR
Fondsvermögen	CHF 433.12 Mio.
Anzahl Positionen	21
Kursquelle	Bloomberg ISTAKSC istfunds.ch
NAV Kategorie I	CHF 3'850.84
NAV Kategorie II	CHF 3'947.42
NAV Kategorie III	CHF 3'990.41
NAV Kategorie G	CHF 4'019.87

Fondsmanager

Fondsmanager	Lombard Odier AM
Fondsmanager seit	Januar 2011
Unterzeichnung UNPRI	ja

Zeichnung / Rücknahme

Valuta Zeichnung	T + 2 Tage
Valuta Rücknahme	T + 2 Tage

Kennzahlen

Tracking Error ex-post	0.02%
Beta	1.00

ESG

Stimmrechtsausübung	Ja
Ausschlussliste	Ja

Anlagepolitik

AKTIEN SCHWEIZ SMI INDEX investiert passiv in die Titel des Swiss Market Index (SMI). Ziel der Anlagegruppe ist die Abbildung des SMI mit möglichst geringem Abweichungsfehler. Der mittlere jährliche ex-ante Tracking Error soll 0.15% nicht übersteigen. Sämtliche Titel des SMI bilden nach der Vollreplikationsmethode das Portfolio. Als Benchmark gilt der Swiss Market Index reinvestiert (SMIC).

Die ESG-Kriterien des Schweizer Vereins für verantwortungsbewusste Kapitalanlagen (SVVK-ASIR) werden angewendet. Unternehmen, die auf der Ausschlussliste des SVVK-ASIR figurieren, werden nicht ins Portfolio aufgenommen. Von der Anlage ebenfalls ausgeschlossen sind Unternehmen (Bergbauunternehmen oder Stromerzeuger), die mehr als 25% ihres Umsatzes aus thermischer Kohle erzeugen, basierend auf den Klassifizierungen von Sustainalytics. Die Aktionärsstimmrechte werden aktiv wahrgenommen, basierend auf Empfehlungen eines Corporate Governance Spezialisten. Weitere Informationen siehe ESG-Factsheet unter istfunds.ch/produkte-kurse.

Performance in CHF (in %, netto nach Kosten)

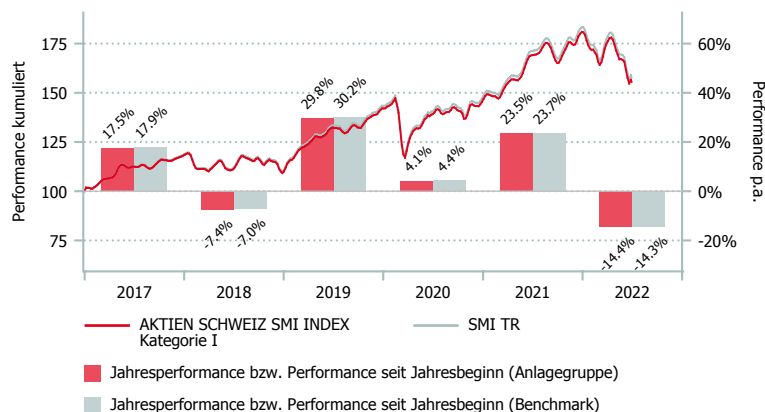

Morningstar Style-Box™, 1

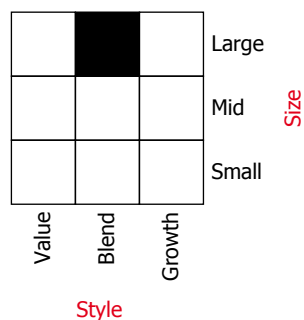

Quelle: Morningstar

	1 Mt.	3 Mt.	6 Mt.	1 J.	3 J.*	5 J.*	Vol. 3 J.
ASI Kat. I	-7.51	-10.53	-14.39	-7.69	5.69	6.87	13.44
ASI Kat. II	-7.51	-10.52	-14.37	-7.65	5.74	6.94	13.44
ASI Kat. III	-7.51	-10.51	-14.35	-7.61	5.80	7.01	13.44
ASI Kat. G	-7.50	-10.50	-14.33	-7.57	5.86	7.08	13.44
BM	-7.49	-10.48	-14.31	-7.52	5.92	7.14	13.43

*annualisiert

	2016	2017	2018	2019	2020	2021	YTD
ASI Kat. I	-3.71	17.47	-7.36	29.84	4.11	23.51	-14.39
ASI Kat. II	-3.56	17.64	-7.24	29.91	4.16	23.56	-14.37
ASI Kat. III	-3.49	17.73	-7.17	30.00	4.23	23.62	-14.35
ASI Kat. G	-3.42	17.82	-7.10	30.10	4.30	23.68	-14.33
BM	-3.38	17.90	-7.04	30.16	4.35	23.74	-14.31

Aufteilung des Portfolios (in %)

Top 10 (in %)

	ASI	BM
Nestlé (N)	19.1	19.1
Roche (GS)	19.0	19.0
Novartis (N)	17.8	17.8
Zurich Insurance Grp (N)	5.7	5.7
Cie Fin. Richemont (N)	4.9	4.9
UBS Group (N)	4.7	4.7
ABB Ltd (N)	3.8	3.8
Lonza Group (N)	3.5	3.5
Sika Ltd	3.1	3.1
Alcon Inc	3.0	3.0

Branchen (in %)

	ASI	BM
Gesundheitswesen	43.3	43.2
Basiskonsumgüter	19.1	19.1
Finanzwesen	16.7	16.7
Roh-, Hilfs- & Betriebsstoffe	7.6	7.6
Industrie	6.5	6.5
Nicht-Basiskonsumgüter	4.9	4.9
Telekomdienstleistungen	1.2	1.2
IT-Dienstleistungen	0.8	0.8
Sonstige (inkl. Liq.)	-0.1	0.0

Kategorienübersicht

	Kategorie I	Kategorie II	Kategorie III	Kategorie G
Valor	287.596	2.903.068	2.903.071	13.456.022
ISIN	CH0002875968	CH0029030688	CH0029030712	CH0134560223
Investitionsgrösse in CHF	< 10 Mio.	10 - 30 Mio.	> 30 Mio.	-
TER KGAST ² in % p.a. per 30.09.21	0.18	0.14	0.09	-
ex-ante TER ³ in % p.a. per 31.07.21	0.17	0.13	-	-
Gebühren Kauf / Verkauf in % ⁴	0.10	0.10	0.10	0.10

¹ Die Morningstar Style Box™ zeigt die Anlagestrategie eines Fonds an. Informationen unter www.morningstar.com.

² Die Betriebsaufwandquote TER KGAST deckt sämtliche Kosten mit Ausnahme der Transaktionskosten und der transaktionsbezogenen steuerlichen Abgaben ab.

³ Die Total Expense Ratio ex ante (TER ex ante) antizipiert alle Kosten, die im Durchschnitt der nächsten 12 Monate bei gleich bleibenden Voraussetzungen dem Fondsvermögen belastet werden (Betriebsaufwand).

⁴ zu Gunsten der Anlagegruppe

Datenquelle Benchmark: SIX Swiss Exchange

AKTIEN SCHWEIZ SPI PLUS (ASPI)

Eckdaten

Depotbank	Bank Lombard Odier & Co AG
Lancierung	Januar 2007
Währung	CHF
Zeichnung/Rücknahme	täglich bis 14 Uhr (T)
Ende Geschäftsjahr	30. September
Ausschüttung	thesaurierend
Benchmark	SPI
Fondsvermögen	CHF 56.03 Mio.
Basisportfolio	CHF 153.17 Mio.
Anzahl Positionen	68
Kursquelle	Bloomberg ISTASPL istfunds.ch
NAV Kategorie I	CHF 1'928.93
NAV Kategorie II	CHF 1'936.62
NAV Kategorie III	CHF 1'986.25

Fondsmanager

Fondsmanager	Swiss Rock AM
Fondsmanager seit	März 2013

Zeichnung / Rücknahme

Valuta Zeichnung	T + 2 Tage
Valuta Rücknahme	T + 2 Tage

Kennzahlen

Tracking Error ex-post	1.09%
Beta	0.99

ESG

Stimmrechtsausübung	Ja
Ausschlussliste	Ja

Morningstar Style-Box™, 1

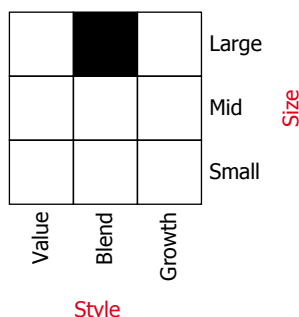

Quelle: Morningstar

Anlagepolitik

AKTIEN SCHWEIZ SPI PLUS ist eine aktiv, nach einem quantitativen Modellansatz bewirtschaftete Anlagegruppe. Die Titel des Swiss Performance Indexes (SPI) bilden das Universum. Der Fokus des eingesetzten Titelselektionsmodells liegt auf den Aspekten Profitabilität (z.B. ROE, Cashflow), Momentum (z.B. Revision von Gewinnschätzungen, Sentiment) und Bewertung (z.B. Dividendenrendite, EBITDA/EV). Das Portfolio weist typischerweise ca. 60 Positionen auf, deren Gewichtung maximal 2% von der Gewichtung des Titels im SPI abweichen darf. Der angestrebte ex-ante Tracking Error beträgt max. 1.5%.

Die ESG-Kriterien des Schweizer Vereins für verantwortungsbewusste Kapitalanlagen (SVVK-ASIR) werden angewendet. Unternehmen, die auf der Ausschlussliste des SVVK-ASIR figurieren, werden nicht ins Portfolio aufgenommen. Von der Anlage ebenfalls ausgeschlossen sind Unternehmen (Bergbauunternehmen oder Stromerzeuger), die mehr als 25% ihres Umsatzes aus thermischer Kohle erzeugen, basierend auf den Klassifizierungen von Sustainalytics. Die Aktionärsstimmrechte werden aktiv wahrgenommen, basierend auf Empfehlungen eines Corporate Governance Spezialisten. Weitere Informationen siehe ESG-Factsheet unter istfunds.ch/produkte-kurse.

Performance in CHF (in %, netto nach Kosten)

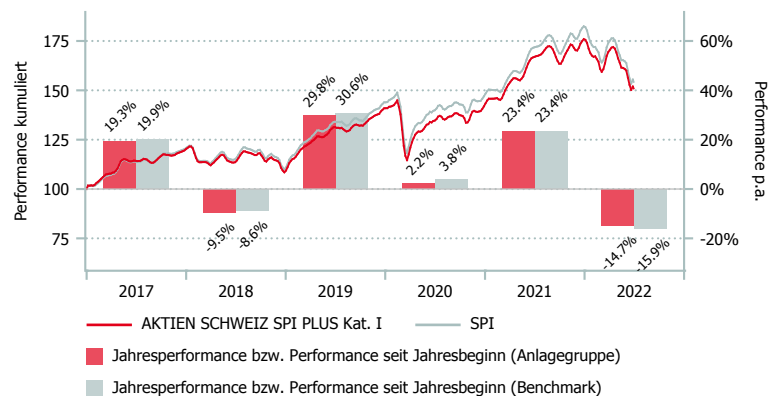

	1 Mt.	3 Mt.	6 Mt.	1 J.	3 J.*	5 J.*	Vol. 3 J.
ASPI Kat. I	-6.87	-10.43	-14.65	-9.31	4.90	5.88	13.26
ASPI Kat. II	-6.86	-10.41	-14.62	-9.25	4.96	5.96	13.26
ASPI Kat. III	-6.86	-10.40	-14.61	-9.21	5.01	6.00	13.26
BM	-7.27	-10.97	-15.87	-9.86	4.92	6.43	13.38

*annualisiert

	2016	2017	2018	2019	2020	2021	YTD
ASPI Kat. I	0.68	19.35	-9.45	29.77	2.19	23.44	-14.65
ASPI Kat. II	0.69	19.44	-9.38	29.87	2.25	23.51	-14.62
ASPI Kat. III	0.80	19.49	-9.34	29.92	2.30	23.56	-14.61
BM	-1.41	19.92	-8.57	30.59	3.82	23.38	-15.87

Aufteilung des Portfolios (in %)

Top 10 (in %)

	ASPI	BM
Nestlé (N)	20.3	20.9
Roche (GS)	15.3	14.9
Novartis (N)	13.7	12.9
Zurich Insurance Grp (N)	4.9	4.2
UBS Group (N)	4.1	-
ABB Ltd (N)	3.4	-
Cie Fin. Richemont (N)	2.8	3.5
Holcim	2.0	-
Lonza Group (N)	1.8	-
Swiss Life Holding (N)	1.7	-

Branchen (in %)

	ASPI	BM
Gesundheitswesen	36.4	36.7
Basiskonsumgüter	21.9	23.1
Finanzwesen	16.6	15.0
Industrie	10.6	9.6
Nicht-Basiskonsumgüter	6.1	4.6
Roh-, Hilfs- & Betriebsstoffe	4.6	6.8
IT-Dienstleistungen	1.7	1.8
Telekomdienstleistungen	1.7	0.9
Immobilien	0.0	1.4
Versorger	0.0	0.2
Sonstige (inkl. Liq.)	0.6	0.0

Kategorienübersicht

	Kat. I	Kat. II	Kat. III
Valor	2.733.872	2.903.078	2.903.079
ISIN	CH0027338729	CH0029030787	CH0029030795
Investitionsgrösse in CHF	< 10 Mio.	10 - 30 Mio.	> 30 Mio.
TER KGAST ² in % p.a. per 30.09.2021	0.31	0.25	0.20
davon TER Zielfonds ³ in % p.a. per 30.09.2021	0.15	0.15	0.15
Gebühren Kauf / Verkauf in % ⁴	0.06	0.06	0.06

¹ Die Morningstar Style Box™ zeigt die Anlagestrategie eines Fonds an. Informationen unter www.morningstar.com.

² Die Betriebsaufwandquote TER KGAST deckt sämtliche Kosten mit Ausnahme der Transaktionskosten und der transaktionsbezogenen steuerlichen Abgaben ab.

³ Die TER Zielfonds entsprechen den gewichteten TER der unterliegenden Publikumfonds respektive der institutionellen Fonds der IST. Die Angabe entspricht der Höhe des zuletzt berechneten TER und bietet keine Gewähr für eine entsprechende Höhe in der Zukunft.

⁴ zu Gunsten der Anlagegruppe

Datenquelle Benchmark: SIX Swiss Exchange

AKTIEN SCHWEIZ ERGÄNZUNGSWERTE (ASE)

Eckdaten

Depotbank	Bank Lombard Odier & Co AG
Lancierung	Februar 1984
Währung	CHF
Zeichnung/Rücknahme	täglich bis 14 Uhr (T)
Ende Geschäftsjahr	30. September
Ausschüttung	thesaurierend
Benchmark	SPI EXTRA
Fondsvermögen	CHF 903.66 Mio.
Basisportfolio	CHF 917.51 Mio.
Anzahl Positionen	55
Kursquelle	Bloomberg ISTASCE istfunds.ch
NAV Kategorie I	CHF 19'654.68
NAV Kategorie II	CHF 20'118.59
NAV Kategorie III	CHF 20'657.46

Fondsmanager

Fondsmanager	Vontobel Asset Management
Fondsmanager seit	März 2016
Unterzeichnung UNPRI	ja

Zeichnung / Rücknahme

Valuta Zeichnung	T + 2 Tage
Valuta Rücknahme	T + 2 Tage

Kennzahlen

Tracking Error ex-post	2.58%
Beta	0.98

ESG

Stimmrechtsausübung	Ja
Ausschlussliste	Ja

Anlagepolitik

AKTIEN SCHWEIZ ERGÄNZUNGSWERTE ist eine aktiv verwaltete Anlagegruppe im Bereich der Small und Mid Caps Schweiz und Fürstentum Liechtenstein. Das Ziel besteht in der Erwirtschaftung eines Wertzuwachses, der aufgrund des Wachstums, der Dynamik und der Flexibilität der kleineren und mittleren Unternehmen längerfristig über demjenigen der Blue Chips liegen sollte. Das Portfolio ist fokussiert auf qualitatives Wachstum zu einem angemessenen Preis (GARP). Die Titelselektion erfolgt bottom-up nach fundamentalem Research. Die Anlagegruppe ist gut diversifiziert und weist in der Regel ca. 50 Positionen auf. Die Beteiligung pro Unternehmen darf 10% nicht überschreiten. Als Benchmark wird der SPI EXTRA verwendet. Es gibt keine explizite Tracking-Error-Zielsetzung im Vergleich zur Benchmark.

Die ESG-Kriterien des Schweizer Vereins für verantwortungsbewusste Kapitalanlagen (SVVK-ASIR) werden angewendet. Unternehmen, die auf der Ausschlussliste des SVVK-ASIR figurieren, werden nicht ins Portfolio aufgenommen. Von der Anlage ebenfalls ausgeschlossen sind Unternehmen (Bergbauunternehmen oder Stromerzeuger), die mehr als 25% ihres Umsatzes aus thermischer Kohle erzeugen, basierend auf den Klassifizierungen von Sustainalytics. Die Aktionärsstimmrechte werden aktiv wahrgenommen, basierend auf Empfehlungen eines Corporate Governance Spezialisten. Weitere Informationen siehe ESG-Factsheet unter istfunds.ch/produkte-kurse.

Performance in CHF (in %, netto nach Kosten)

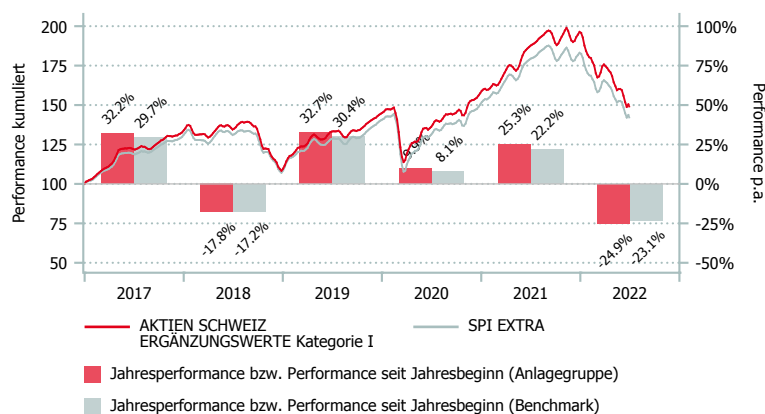

Morningstar Style-Box™, 1

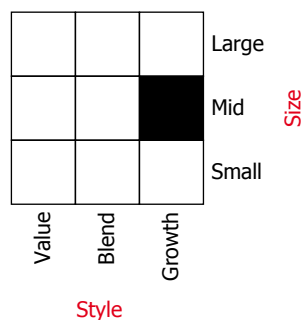

Quelle: Morningstar

	1 Mt.	3 Mt.	6 Mt.	1 J.	3 J.*	5 J.*	Vol. 3 J.
ASE Kat. I	-8.06	-15.50	-24.92	-20.23	3.73	4.25	16.38
ASE Kat. II	-8.05	-15.49	-24.90	-20.18	3.82	4.36	16.39
ASE Kat. III	-8.05	-15.47	-24.86	-20.10	3.94	4.50	16.39
BM	-7.81	-14.43	-23.12	-20.38	3.33	3.78	16.56

*annualisiert

	2016	2017	2018	2019	2020	2021	YTD
ASE Kat. I	10.31	32.18	-17.83	32.73	9.90	25.33	-24.92
ASE Kat. II	10.46	32.35	-17.72	32.90	9.99	25.42	-24.90
ASE Kat. III	10.64	32.57	-17.58	33.12	10.13	25.55	-24.86
BM	8.50	29.73	-17.23	30.42	8.07	22.19	-23.12

AKTIEN SCHWEIZ ERGÄNZUNGSWERTE (ASE)

Aufteilung des Portfolios (in %)

Top 10 (in %)

	ASE	BM
Lindt & Spruengli	9.0	3.7
Sonova Holding (N)	6.6	5.6
Kuehne & Nagel Int (N)	5.5	4.5
Straumann Hldg	5.2	4.5
Julius Baer Grp N	4.1	3.4
Barry Callebaut (N)	3.5	2.7
Baloise Holding (N)	3.3	2.5
Sig Group	3.0	2.6
Schindler (PS)	2.9	2.5
Vat Group (N)	2.7	2.1

Branchen (in %)

	ASE	BM
Industrie	31.8	25.4
Gesundheitswesen	18.6	21.5
Basiskonsumgüter	15.9	11.8
Finanzwesen	11.5	15.0
Roh-, Hilfs- & Betriebsstoffe	7.9	6.4
Nicht-Basiskonsumgüter	5.7	5.4
IT-Dienstleistungen	3.8	6.3
Versorger	1.7	0.9
Immobilien	1.7	7.1
Kommunikation & Dienstleistungen	0.0	0.3
Sonstige (inkl. Liq.)	1.6	0.0

Kategorienübersicht

	Kategorie I	Kategorie II	Kategorie III
Valor	287.594	2.903.072	2.903.074
ISIN	CH0002875943	CH0029030720	CH0029030746
Investitionsgrösse in CHF	< 10 Mio.	10 - 30 Mio.	> 30 Mio.
TER KGAST ² in % p.a. per 30.09.2021	0.42	0.34	0.23
davon TER Zielfonds ³ in % p.a. per 30.09.2021	0.10	0.10	0.10
Gebühren Kauf / Verkauf in % ⁴	0.11	0.11	0.11

¹ Die Morningstar Style Box™ zeigt die Anlagestrategie eines Fonds an. Informationen unter www.morningstar.com.

² Die Betriebsaufwandquote TER KGAST deckt sämtliche Kosten mit Ausnahme der Transaktionskosten und der transaktionsbezogenen steuerlichen Abgaben ab.

³ Die TER Zielfonds entsprechen den gewichteten TER der unterliegenden Publikumfonds respektive der institutionellen Fonds der IST. Die Angabe entspricht der Höhe des zuletzt berechneten TER und bietet keine Gewähr für eine entsprechende Höhe in der Zukunft.

⁴ zu Gunsten der Anlagegruppe

Datenquelle Benchmark: SIX Swiss Exchange

Eckdaten

Depotbank	Bank Lombard Odier & Co AG
Lancierung	September 1993
Währung	CHF
Zeichnung/Rücknahme	täglich bis 14 Uhr (T)
Ende Geschäftsjahr	30. September
Ausschüttung	thesaurierend
Benchmark	MSCI World ex-CH ndr
Fondsvermögen	CHF 759.16 Mio.
Basisportfolio	CHF 1.61 Mrd
Anzahl Positionen	1'475
Kursquelle	Bloomberg ISTGLIX istfunds.ch
NAV Kategorie I	CHF 3'707.67
NAV Kategorie II	CHF 3'763.03
NAV Kategorie III	CHF 3'791.03
NAV Kategorie G	CHF 3'821.79

Fondsmanager

Fondsmanager	Pictet AM
Fondsmanager seit	September 1993
Unterzeichnung UNPRI	ja

Zeichnung / Rücknahme

Valuta Zeichnung	T + 3 Tage
Valuta Rücknahme	T + 3 Tage

Kennzahlen

Tracking Error ex-post	0.09%
Beta	1.00

ESG

Stimmrechtsausübung	Ja
Ausschlussliste	Ja

Anlagepolitik

GLOBE INDEX ist eine passiv verwaltete Anlagegruppe, die den MSCI World ex Switzerland Index repliziert. Das Ziel ist, den Index mit minimalstem Abweichungsfehler nachzubilden. Der angestrebte, mittlere jährliche ex-ante Tracking Error soll 0.15% nicht übersteigen. GLOBE INDEX wird nach der «quasi-full replication»-Methode bewirtschaftet. Dabei werden möglichst alle Komponenten des Indexes möglichst effizient und unter Berücksichtigung von Transaktionskosten und Marktliquidität abgebildet. Anpassungen in den Gewichtungsveränderungen erfolgen analog zu denjenigen im Indexuniversum.

Die ESG-Kriterien des Schweizer Vereins für verantwortungsbewusste Kapitalanlagen (SVVK-ASIR) werden angewendet. Unternehmen, die auf der Ausschlussliste des SVVK-ASIR figurieren, werden nicht ins Portfolio aufgenommen. Von der Anlage ebenfalls ausgeschlossen sind Unternehmen (Bergbauunternehmen oder Stromerzeuger), die mehr als 25% ihres Umsatzes aus thermischer Kohle erzeugen, basierend auf den Klassifizierungen von Sustainalytics. Die Aktionärsstimmrechte aktiv durch den mandatierten Manager wahrgenommen, basierend auf Empfehlungen von Corporate Governance Spezialisten.

Weitere Informationen siehe ESG-Factsheet unter istfunds.ch/produkte-kurse.

Performance in CHF (in %, netto nach Kosten)

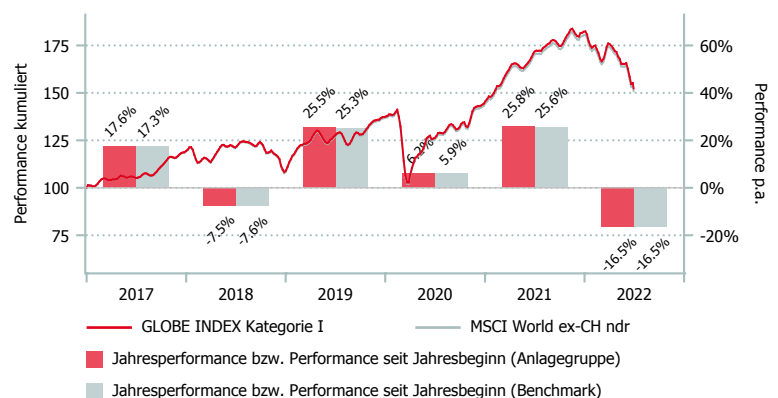

Morningstar Style-Box™, 1

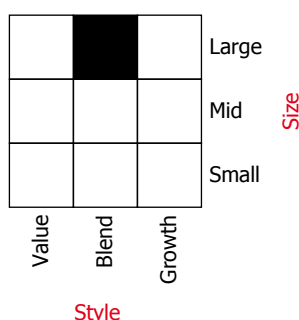

Quelle: Morningstar

	1 Mt.	3 Mt.	6 Mt.	1 J.	3 J.*	5 J.*	Vol. 3 J.
GI Kat. I	-8.80	-12.86	-16.52	-11.30	6.59	7.90	17.12
GI Kat. II	-8.80	-12.85	-16.51	-11.26	6.64	7.95	17.12
GI Kat. III	-8.79	-12.83	-16.48	-11.20	6.72	8.02	17.12
GI Kat. G	-8.79	-12.83	-16.47	-11.18	6.74	8.05	17.12
BM	-8.82	-12.86	-16.49	-11.33	6.42	7.72	17.12

*annualisiert

	2016	2017	2018	2019	2020	2021	YTD
GI Kat. I	9.85	17.58	-7.46	25.46	6.24	25.83	-16.52
GI Kat. II	9.91	17.65	-7.41	25.53	6.29	25.88	-16.51
GI Kat. III	9.98	17.72	-7.35	25.60	6.36	25.97	-16.48
GI Kat. G	10.02	17.76	-7.32	25.65	6.39	26.00	-16.47
BM	9.63	17.34	-7.64	25.27	5.92	25.65	-16.49

Aufteilung des Portfolios (in %)

Top 10 (in %)

	GI	BM
Apple	4.7	4.7
Microsoft	3.8	3.8
Amazon com	2.0	2.0
Alphabet A	1.4	1.4
Alphabet C	1.3	1.3
Tesla	1.2	1.2
Unitedhealth Group	1.0	1.0
Johnson & Johnson	1.0	1.0
Nvidia Corp	0.8	0.8
Meta Platforms A	0.8	0.8

Branchen (in %)

	GI	BM
IT-Dienstleistungen	21.6	21.7
Finanzwesen	13.5	13.6
Gesundheitswesen	13.4	13.4
Nicht-Basiskonsumgüter	10.8	10.8
Industrie	9.9	10.0
Telekomdienstleistungen	7.7	7.7
Basiskonsumgüter	7.3	7.3
Energie	5.1	5.1
Roh-, Hilfs- & Betriebsstoffe	4.2	4.2
Versorger	3.3	3.3
Immobilien	2.9	3.0
Sonstige (inkl. Liq.)	0.4	0.0

Währungen (in %)

	GI	BM
USD	70.3	70.3
EUR	9.8	9.8
JPY	6.4	6.4
GBP	4.1	4.1
CAD	3.7	3.7
AUD	2.2	2.2
SEK	0.9	0.9
HKD	0.9	0.9
DKK	0.8	0.8
Übrige	0.9	0.9

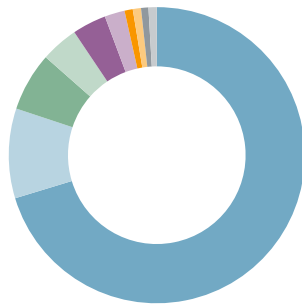

Länder (in %)

	GI	BM
USA	70.4	70.4
Japan	6.4	6.4
Grossbritannien	4.5	4.6
Kanada	3.7	3.7
Frankreich	3.2	3.2
Australien	2.2	2.2
Deutschland	2.2	2.2
Niederlande	1.2	1.2
Schweden	1.0	1.0
Übrige	5.3	5.2

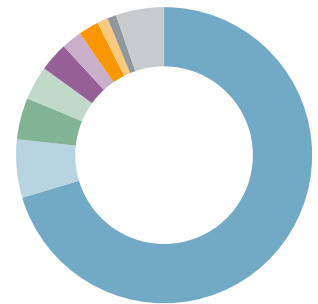

Kategorienübersicht

	Kategorie I	Kategorie II	Kategorie III	Kategorie G
Valor	96.700	2.903.088	2.903.090	2.256.493
ISIN	CH0000967007	CH0029030886	CH0029030902	CH0022564931
Investitionsgrösse in CHF	< 10 Mio.	10 - 30 Mio.	30 - 50 Mio	> 50 Mio.
TER KGAST ² in % p.a. per 30.09.21	0.21	0.17	0.10	0.08
ex-ante TER ³ in % p.a. per 30.04.22	0.17	0.13	0.07	0.05
Gebühren Kauf / Verkauf in % ⁴	0.11/0.07	0.11/0.07	0.11/0.07	0.11/0.07

¹ Die Morningstar Style Box™ zeigt die Anlagestrategie eines Fonds an. Informationen unter www.morningstar.com.

² Die Betriebsaufwandquote TER KGAST deckt sämtliche Kosten mit Ausnahme der Transaktionskosten und der transaktionsbezogenen steuerlichen Abgaben ab.

³ Die Total Expense Ratio ex ante (TER ex ante) antizipiert alle Kosten, die im Durchschnitt der nächsten 12 Monate bei gleich bleibenden Voraussetzungen dem Fondsvermögen belastet werden (Betriebsaufwand).

⁴ zu Gunsten der Anlagegruppe

Datenquelle Benchmark: MSCI

GLOBE INDEX HEDGED CHF (GIH)

Eckdaten

Depotbank	Bank Lombard Odier & Co AG
Lancierung	Juni 2015
Währung	CHF
Zeichnung/Rücknahme	täglich bis 14 Uhr (T)
Ende Geschäftsjahr	30. September
Ausschüttung	thesaurierend
Benchmark	MSCI World ex Switzerland Net Dividends hedged
Fondsvermögen	CHF 833.60 Mio.
Basisportfolio	CHF 1.61 Mrd
Anzahl Positionen	1'475
Kursquelle	Bloomberg ISTGIHG istfunds.ch
NAV Kategorie II	CHF 1'484.90
NAV Kategorie G	CHF 1'494.70

Fondsmanager

Fondsmanager	Pictet AM
Fondsmanager seit	Juni 2015
Unterzeichnung UNPRI	ja

Zeichnung / Rücknahme

Valuta Zeichnung	T + 3 Tage
Valuta Rücknahme	T + 3 Tage

Kennzahlen

Tracking Error ex-post	0.15%
Beta	1.00

ESG

Stimmrechtsausübung	Ja
Ausschlussliste	Ja

Morningstar Style-Box™, 1

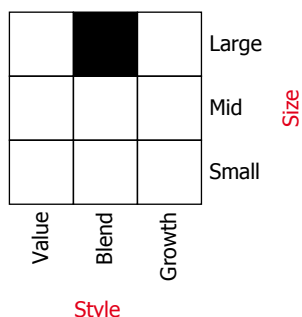

Quelle: Morningstar

Anlagepolitik

GLOBE INDEX HEDGED CHF ist eine passiv verwaltete Anlagegruppe, die den MSCI World ex Switzerland Index repliziert und das Währungsrisiko zu mindestens 95% systematisch absichert. Das Ziel ist, den Index mit minimalstem Abweichungsfehler nachzubilden. Der angestrebte, mittlere jährliche ex-ante Tracking Error soll 0.15% nicht übersteigen. GLOBE INDEX HEDGED CHF wird nach der «quasi-full replication»-Methode bewirtschaftet. Dabei werden möglichst alle Komponenten des Indexes möglichst effizient und unter Berücksichtigung von Transaktionskosten und Marktliquidität abgebildet. Anpassungen in den Gewichtungsveränderungen erfolgen analog zu denjenigen im Indexuniversum. Die Währungsabsicherungen erfolgen auf monatlicher Basis.

Die ESG-Kriterien des Schweizer Vereins für verantwortungsbewusste Kapitalanlagen (SVVK-ASIR) werden angewendet. Unternehmen, die auf der Ausschlussliste des SVVK-ASIR figurieren, werden nicht ins Portfolio aufgenommen. Von der Anlage ebenfalls ausgeschlossen sind Unternehmen (Bergbauunternehmen oder Stromerzeuger), die mehr als 25% ihres Umsatzes aus thermischer Kohle erzeugen, basierend auf den Klassifizierungen von Sustainalytics. Die Aktionärsstimmrechte aktiv durch den mandatierten Manager wahrgenommen, basierend auf Empfehlungen von Corporate Governance Spezialisten.

Weitere Informationen siehe ESG-Factsheet unter istfunds.ch/produkte-kurse.

Performance in CHF (in %, netto nach Kosten)

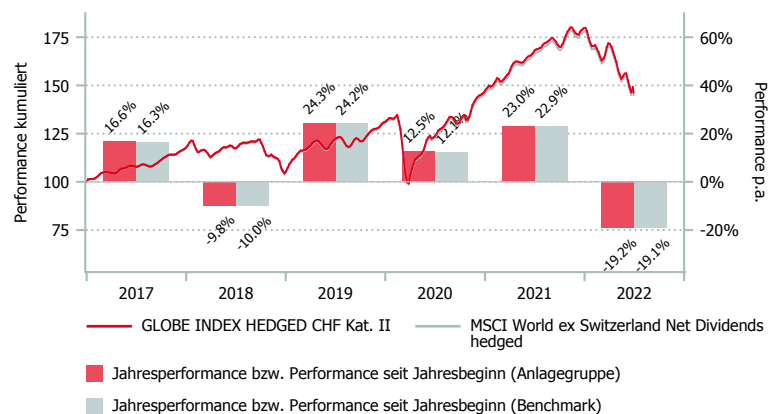

	1 Mt.	3 Mt.	6 Mt.	1 J.	3 J.*	5 J.*	Vol. 3 J.
GIH Kat. II	-7.86	-15.00	-19.16	-12.58	6.47	6.38	17.53
GIH Kat. G	-7.85	-14.97	-19.12	-12.49	6.57	6.49	17.53
BM	-7.87	-14.98	-19.13	-12.60	6.31	6.22	17.51

*annualisiert

	2016	2017	2018	2019	2020	2021	YTD
GIH Kat. II	7.31	16.63	-9.82	24.34	12.46	23.03	-19.16
GIH Kat. G	7.41	16.75	-9.73	24.47	12.57	23.15	-19.12
BM	7.40	16.31	-9.97	24.20	12.13	22.89	-19.13

Aufteilung des Portfolios (in %)

Top 10 (in %)

	GIH	BM
Apple	4.7	4.7
Microsoft	3.8	3.8
Amazon com	2.0	2.0
Alphabet A	1.4	1.4
Alphabet C	1.3	1.3
Tesla	1.2	1.2
Unitedhealth Group	1.0	1.0
Johnson & Johnson	1.0	1.0
Nvidia Corp	0.8	0.8
Meta Platforms A	0.8	0.8

Branchen (in %)

	GIH	BM
IT-Dienstleistungen	21.6	21.7
Finanzwesen	13.5	13.6
Gesundheitswesen	13.4	13.4
Nicht-Basiskonsumgüter	10.8	10.8
Industrie	9.9	10.0
Telekomdienstleistungen	7.7	7.7
Basiskonsumgüter	7.3	7.3
Energie	5.1	5.1
Roh-, Hilfs- & Betriebsstoffe	4.2	4.2
Versorger	3.3	3.3
Immobilien	2.9	3.0
Sonstige (inkl. Liq.)	0.5	0.0

Währungen (in %)

	GIH
CHF	101.7
Übrige	-1.7

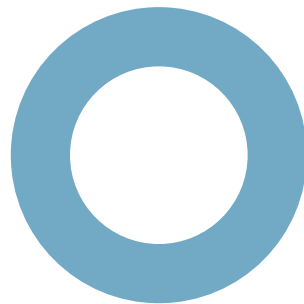

Länder (in %)

	GIH	BM
USA	70.4	70.4
Japan	6.4	6.4
Grossbritannien	4.6	4.6
Kanada	3.7	3.7
Frankreich	3.2	3.2
Deutschland	2.2	2.2
Australien	2.2	2.2
Niederlande	1.2	1.2
Schweden	1.0	1.0
Übrige	5.1	5.2

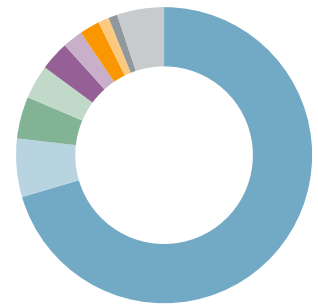

Kategorienübersicht

	Kat. I *	Kat. II	Kat. III *	Kat. G
Valor	28.241.795	28.243.176	28.243.180	28.243.326
ISIN	CH0282417952	CH0282431763	CH0282431805	CH0282433264
Investitionsgrösse in CHF	< 10 Mio.	10 - 30 Mio.	30 - 50 Mio	> 50 Mio.
TER KGAST ² in % p.a. per 30.09.21	-	0.19	-	0.09
ex-ante TER ³ in % p.a. per 30.04.22	0.19	0.15	0.08	0.06
Gebühren Kauf / Verkauf in % ⁴	0.14/0.10	0.14/0.10	0.14/0.10	0.14/0.10

¹ Die Morningstar Style Box™ zeigt die Anlagestrategie eines Fonds an. Informationen unter www.morningstar.com.

² Die Betriebsaufwandquote TER KGAST deckt sämtliche Kosten mit Ausnahme der Transaktionskosten und der transaktionsbezogenen steuerlichen Abgaben ab.

³ Die Total Expense Ratio ex ante (TER ex ante) antizipiert alle Kosten, die im Durchschnitt der nächsten 12 Monate bei gleich bleibenden Voraussetzungen dem Fondsvermögen belastet werden (Betriebsaufwand).

⁴ zu Gunsten der Anlagegruppe

* zur Zeit nicht aktiv

Datenquelle Benchmark: MSCI



GLOBE INDEX SRI (GISRI)

Eckdaten

Depotbank	Bank Lombard Odier & Co AG
Lancierung	Oktober 2020
Währung	CHF
Zeichnung/Rücknahme	täglich bis 14 Uhr (T)
Ende Geschäftsjahr	30. September
Ausschüttung	thesaurierend
Benchmark	MSCI World ex Switzerland SRI
Fondsvermögen	CHF 46.26 Mio.
Basisportfolio	CHF 46.26 Mio.
Anzahl Positionen	352
Kursquelle	Bloomberg ISTGSR3 SW istfunds.ch
NAV Kategorie III	CHF 1'105.45

Fondsmanager

Fondsmanager	Pictet AM
Fondsmanager seit	Oktober 2020
Unterzeichnung UNPRI	ja

Zeichnung / Rücknahme

Valuta Zeichnung	T + 3 Tage
Valuta Rücknahme	T + 3 Tage

Kennzahlen

Tracking Error ex-post	n/a*
Beta	n/a*

*mind. 36 Monate für Berechnung notwendig

Anlagepolitik

GLOBE INDEX SRI ist eine passiv verwaltete Anlagegruppe, die den MSCI World ex Switzerland SRI Index repliziert. Das Ziel ist, den Index mit minimalstem Abweichungsfehler nachzubilden. Der angestrebte, mittlere jährliche ex-ante Tracking Error soll 0.15% nicht übersteigen. GLOBE INDEX SRI wird nach der «quasi-full replication»-Methode bewirtschaftet. Dabei werden möglichst alle Komponenten des Indexes möglichst effizient und unter Berücksichtigung von Transaktionskosten und Marktliquidität abgebildet. Anpassungen in den Gewichtungsveränderungen erfolgen analog zu denjenigen im Indexuniversum.

Die ESG-Kriterien des Schweizer Vereins für verantwortungsbewusste Kapitalanlagen (SVVK-ASIR) werden angewendet. Unternehmen, die auf der Ausschlussliste des SVVK-ASIR figurieren, werden nicht ins Portfolio aufgenommen. Von der Anlage ebenfalls ausgeschlossen sind Unternehmen (Bergbauunternehmen oder Stromerzeuger), die mehr als 25% ihres Umsatzes aus thermischer Kohle erzeugen, basierend auf den Klassifizierungen von Sustainalytics.

Die Aktionärsstimmrechte aktiv durch den mandatierten Manager wahrgenommen, basierend auf Empfehlungen von Corporate Governance Spezialisten. Weitere Informationen siehe ESG-Factsheet unter istfunds.ch/produkte-kurse.

Performance in CHF (in %, netto nach Kosten)

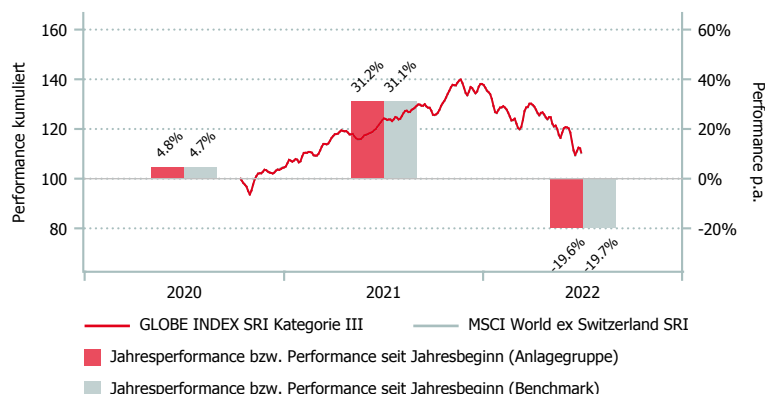

Morningstar Style-Box™, 1

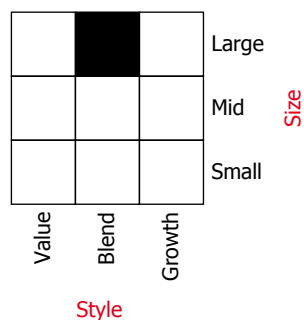

Quelle: Morningstar

	1 Mt.	3 Mt.	6 Mt.	1 J.	3 J.*	5 J.*	Vol. 3 J.
GISRI Kat. III	-8.35	-14.11	-19.59	-10.39	-	-	-
BM	-8.40	-14.17	-19.71	-10.57	-	-	-

*annualisiert

	2016	2017	2018	2019	2020*	2021	YTD
GISRI Kat. III	-	-	-	-	4.76	31.22	-19.59
BM	-	-	-	-	4.75	31.10	-19.71

*seit Lancierung



GLOBE INDEX SRI (GISRI)

Aufteilung des Portfolios (in %)

Top 10 (in %)

	GISRI	BM
Microsoft	14.7	14.8
Tesla	4.8	4.8
Nvidia Corp	3.0	3.1
Home Depot	2.3	2.3
Coca-Cola Co.	2.1	2.1
Pepsico	1.9	1.9
Asml Holding	1.6	1.6
Novo Nordisk B	1.5	1.5
Adobe	1.4	1.4
Walt Disney	1.4	1.4

Branchen (in %)

	GISRI	BM
IT-Dienstleistungen	23.7	23.8
Finanzwesen	14.0	14.1
Nicht-Basiskonsumgüter	13.3	13.3
Gesundheitswesen	13.2	13.2
Industrie	10.0	10.0
Basiskonsumgüter	9.3	9.3
Roh-, Hilfs- & Betriebsstoffe	5.0	5.0
Telekomdienstleistungen	3.8	3.8
Immobilien	3.0	3.0
Versorger	2.5	2.6
Energie	2.0	2.0
Sonstige (inkl. Liq.)	0.3	0.0

Währungen (in %)

	GISRI	BM
USD	68.9	68.9
EUR	10.3	10.3
JPY	6.3	6.3
CAD	4.1	4.1
GBP	3.5	3.5
DKK	2.4	2.4
AUD	2.0	2.0
HKD	1.4	1.4
SEK	0.5	0.5
Übrige	0.7	0.7

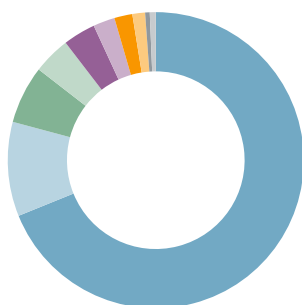

Länder (in %)

	GISRI	BM
USA	68.6	68.7
Japan	6.3	6.3
Kanada	4.4	4.4
Grossbritannien	3.6	3.6
Niederlande	2.8	2.8
Frankreich	2.7	2.7
Dänemark	2.4	2.4
Australien	2.0	2.0
Irland	1.5	1.5
Übrige	5.9	5.8

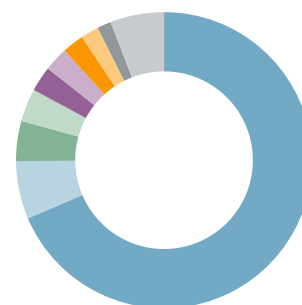

Kategorienübersicht

	Kategorie I *	Kategorie II *	Kategorie III	Kategorie G *
Valor	56.541.680	56.541.681	56.541.683	56.541.684
ISIN	CH0565416804	CH0565416812	CH0565416838	CH0565416846
Investitionsgrösse in CHF	< 10 Mio.	10 - 30 Mio.	> 30 Mio.	-
TER KGAST ² in % p.a. per 30.09.21	-	-	0.14	-
davon TER Zielfonds ³ in % p.a. per 30.09.21	-	-	0.11	-
ex-ante TER ⁴ in % p.a. per 30.04.22	0.19	0.15	0.09	0.09
Gebühren Kauf / Verkauf in % ⁵	0.13/0.11	0.13/0.11	0.13/0.11	0.13/0.11

¹ Die Morningstar Style Box™ zeigt die Anlagestrategie eines Fonds an. Informationen unter www.morningstar.com.

² Die Betriebsaufwandquote TER KGAST deckt sämtliche Kosten mit Ausnahme der Transaktionskosten und der transaktionsbezogenen steuerlichen Abgaben ab.

³ Die TER Zielfonds entsprechen den gewichteten TER der unterliegenden Publikumfonds respektive der institutionellen Fonds der IST. Die Angabe entspricht der Höhe des zuletzt berechneten TER und bietet keine Gewähr für eine entsprechende Höhe in der Zukunft.

⁴ Die Total Expense Ratio ex ante (TER ex ante) antizipiert alle Kosten, die im Durchschnitt der nächsten 12 Monate bei gleich bleibenden Voraussetzungen dem Fondsvermögen belastet werden (Betriebsaufwand).

⁵ zu Gunsten der Anlagegruppe

* zur Zeit nicht aktiv



EUROPE INDEX SRI (EISRI)

Eckdaten

Depotbank	Bank Lombard Odier & Co AG
Lancierung	Oktober 2020
Währung	CHF
Zeichnung/Rücknahme	täglich bis 14 Uhr (T)
Ende Geschäftsjahr	30. September
Ausschüttung	thesaurierend
Benchmark	MSCI Europe ex Switzerland SRI
Fondsvermögen	CHF 47.93 Mio.
Basisportfolio	CHF 53.87 Mio.
Anzahl Positionen	101
Kursquelle	Bloomberg ISTESR3 SW istfunds.ch
NAV Kategorie III	CHF 1'025.54

Fondsmanager

Fondsmanager	Pictet AM
Fondsmanager seit	Oktober 2020
Unterzeichnung UNPRI	ja

Zeichnung / Rücknahme

Valuta Zeichnung	T + 2 Tage
Valuta Rücknahme	T + 2 Tage

Kennzahlen

Tracking Error ex-post	n/a*
Beta	n/a*

*mind. 36 Monate für Berechnung notwendig

Anlagepolitik

EUROPE INDEX SRI ist eine passiv verwaltete Anlagegruppe, die den MSCI Europe ex Switzerland SRI Index repliziert. Das Ziel ist, den Index mit minimalstem Abweichungsfehler nachzubilden. Der angestrebte, mittlere jährliche ex-ante Tracking Error soll 0.15% nicht übersteigen. EUROPE INDEX SRI wird nach der «quasi-full replication»-Methode bewirtschaftet. Dabei werden möglichst alle Komponenten des Indexes möglichst effizient und unter Berücksichtigung von Transaktionskosten und Marktliquidität abgebildet. Anpassungen in den Gewichtungsveränderungen erfolgen analog zu denjenigen im Indexuniversum.

Die ESG-Kriterien des Schweizer Vereins für verantwortungsbewusste Kapitalanlagen (SVVK-ASIR) werden angewendet. Unternehmen, die auf der Ausschlussliste des SVVK-ASIR figurieren, werden nicht ins Portfolio aufgenommen. Von der Anlage ebenfalls ausgeschlossen sind Unternehmen (Bergbauunternehmen oder Stromerzeuger), die mehr als 25% ihres Umsatzes aus thermischer Kohle erzeugen, basierend auf den Klassifizierungen von Sustainalytics.

Die Aktionärsstimmrechte werden aktiv durch den mandatierten Manager wahrgenommen, basierend auf Empfehlungen von Corporate Governance Spezialisten. Weitere Informationen siehe ESG-Factsheet unter istfunds.ch/produkte-kurse.

Performance in CHF (in %, netto nach Kosten)

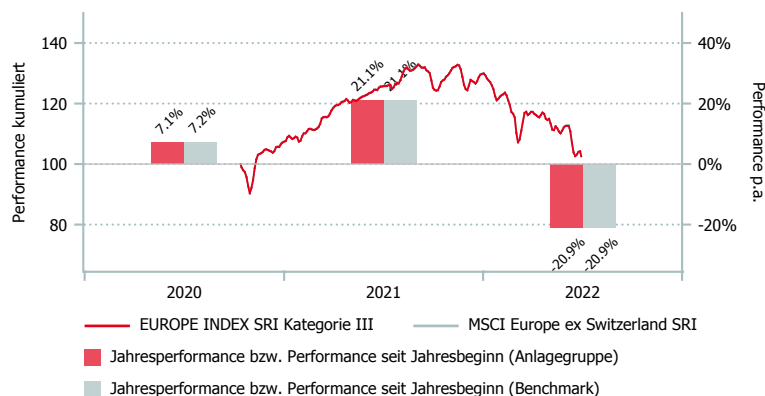

Morningstar Style-Box™, 1

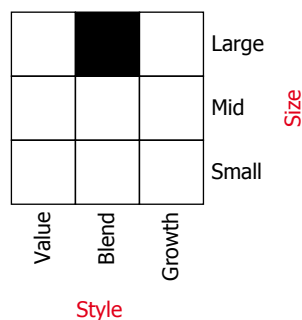

Quelle: Morningstar

	1 Mt.	3 Mt.	6 Mt.	1 J.	3 J.*	5 J.*	Vol. 3 J.
EISRI Kat. III	-9.13	-12.17	-20.94	-17.96	-	-	-
BM	-9.17	-12.18	-20.94	-18.01	-	-	-

*annualisiert

	2016	2017	2018	2019	2020*	2021	YTD
EISRI Kat. III	-	-	-	-	7.08	21.14	-20.94
BM	-	-	-	-	7.16	21.11	-20.94

*seit Lancierung

Aufteilung des Portfolios (in %)

Top 10 (in %)

	EISRI	BM
Asml Holding	9.9	10.0
Novo Nordisk B	9.6	9.6
Unilever Plc	5.9	5.9
L'oreal	4.2	4.3
Allianz (N)	4.0	4.0
Schneider Electric	3.3	3.3
Prosus Nv	2.8	2.8
Relx Plc	2.7	2.7
National Grid Rg	2.4	2.4
Axa	2.3	2.3

Branchen (in %)

	EISRI	BM
Basiskonsumgüter	15.2	15.3
Industrie	15.2	15.3
Finanzwesen	14.9	14.9
Gesundheitswesen	13.8	13.8
Nicht-Basiskonsumgüter	11.9	11.9
IT-Dienstleistungen	9.9	10.0
Roh-, Hilfs- & Betriebsstoffe	7.0	7.0
Versorger	5.1	5.1
Telekomdienstleistungen	4.5	4.5
Immobilien	1.3	1.3
Energie	1.0	1.0
Sonstige (inkl. Liq.)	0.3	0.0

Währungen (in %)

	EISRI	BM
EUR	57.8	57.9
GBP	22.5	22.4
DKK	15.2	15.2
SEK	2.9	2.9
NOK	1.6	1.6

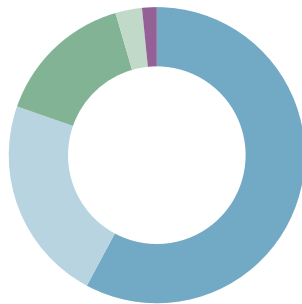

Länder (in %)

	EISRI	BM
Grossbritannien	22.8	22.7
Niederlande	17.5	17.6
Frankreich	16.9	16.9
Dänemark	15.2	15.2
Deutschland	9.6	9.6
Finnland	3.4	3.4
Italien	3.3	3.3
Spanien	3.2	3.2
Schweden	2.9	2.9
Übrige	5.3	5.2

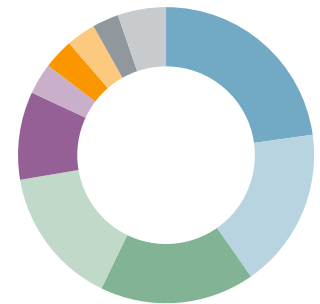

Kategorienübersicht

	Kategorie I *	Kategorie II *	Kategorie III	Kategorie G *
Valor	56.541.494	56.541.548	56.541.550	56.541.551
ISIN	CH0565414940	CH0565415483	CH0565415509	CH0565415517
Investitionsgrösse in CHF	< 10 Mio.	10 - 30 Mio.	> 30 Mio.	-
TER KGAST ² in % p.a. per 30.09.21	-	-	0.17	-
davon TER Zielfonds ³ in % p.a. per 30.09.21	-	-	0.14	-
ex-ante TER ⁴ in % p.a. per 30.04.22	0.22	0.18	0.12	0.12
Gebühren Kauf / Verkauf in % ⁵	0.30/0.14	0.30/0.14	0.30/0.14	0.30/0.14

¹ Die Morningstar Style Box™ zeigt die Anlagestrategie eines Fonds an. Informationen unter www.morningstar.com.

² Die Betriebsaufwandquote TER KGAST deckt sämtliche Kosten mit Ausnahme der Transaktionskosten und der transaktionsbezogenen steuerlichen Abgaben ab.

³ Die TER Zielfonds entsprechen den gewichteten TER der unterliegenden Publikumsfonds respektive der institutionellen Fonds der IST. Die Angabe entspricht der Höhe des zuletzt berechneten TER und bietet keine Gewähr für eine entsprechende Höhe in der Zukunft.

⁴ Die Total Expense Ratio ex ante (TER ex ante) antizipiert alle Kosten, die im Durchschnitt der nächsten 12 Monate bei gleich bleibenden Voraussetzungen dem Fondsvermögen belastet werden (Betriebsaufwand).

⁵ zu Gunsten der Anlagegruppe

* zur Zeit nicht aktiv

AKTIEN GLOBAL LOW VOL (AGHD)

Eckdaten

Depotbank	Bank Lombard Odier & Co AG
Lancierung	Januar 2012
Währung	CHF
Zeichnung/Rücknahme	täglich bis 14 Uhr (T)
Ende Geschäftsjahr	30. September
Ausschüttung	thesaurierend
Benchmark 1	MSCI World ex-CH ndr
Benchmark 2	MSCI World Min Vol NR
Fondsvermögen	CHF 21.34 Mio.
Basisportfolio	CHF 54.32 Mio.
Anzahl Positionen	126
Kursquelle	Bloomberg ISTAGHD istfunds.ch
NAV Kategorie I	CHF 2'000.39
NAV Kategorie II	CHF 2'018.13
NAV Kategorie III	CHF 2'027.76

Fondsmanager

Fondsmanager	Robeco Institutional Asset Management
Fondsmanager seit	September 2015
Unterzeichnung UNPRI	ja

Zeichnung / Rücknahme

Valuta Zeichnung	T + 2 Tage
Valuta Rücknahme	T + 2 Tage

Kennzahlen

Tracking Error ex-post	6.71%
Beta	0.85
Dividendenrendite	3.12%

ESG

Stimmrechtsausübung	Ja
Ausschlussliste	Ja

Morningstar Style-Box™, 1

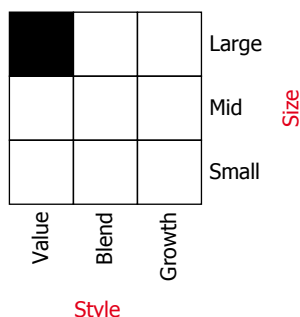

Quelle: Morningstar

Anlagepolitik

IST AKTIEN GLOBAL LOW VOL ist eine aktiv verwaltete Anlagegruppe, welche mit einem quant-basierten Anlageansatz weltweit in Aktien investiert. Die zu Grunde liegende Strategie basiert auf einem robusten, proprietären Titelselektionsmodell des Portfolio Managers mit Fokus auf tiefem Risiko, Momentum und überdurchschnittlicher Dividendenrendite. Investitionen erfolgen mit mittel- bis langfristigem Horizont in qualitativ hochwertige, attraktiv bewertete Unternehmen. Ziel ist, die Performance des Referenzindex MSCI Welt ex Switzerland über einen Investitionszyklus hinweg bei geringerer Volatilität zu übertreffen. Der aktive Ansatz führt zu einem Tracking Error von rund 3–6%. Die Dividendenrendite liegt anlageansatzbedingt deutlich über derjenigen der Benchmark während das Beta unter 1 liegt.

Die ESG-Kriterien des Schweizer Vereins für verantwortungsbewusste Kapitalanlagen (SVVK-ASIR) werden angewendet. Unternehmen, die auf der Ausschlussliste des SVVK-ASIR figurieren, werden nicht ins Portfolio aufgenommen. Von der Anlage ebenfalls ausgeschlossen sind Unternehmen (Bergbauunternehmen oder Stromerzeuger), die mehr als 25% ihres Umsatzes aus thermischer Kohle erzeugen, basierend auf den Klassifizierungen von Sustainalytics. Seit Januar 2020 werden die Aktionärsstimmrechte aktiv wahrgenommen, basierend auf Empfehlungen von Corporate Governance Spezialisten. Weitere Informationen siehe ESG-Factsheet unter istfunds.ch/produkte-kurse.

Performance in CHF (in %, netto nach Kosten)

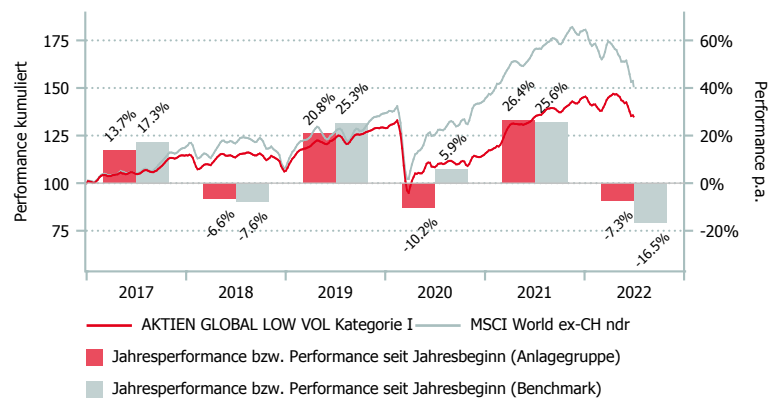

	1 Mt.	3 Mt.	6 Mt.	1 J.	3 J.*	5 J.*	Vol. 3 J.
AGHD Kat. I	-5.59	-5.90	-7.32	0.17	3.60	5.39	15.73
AGHD Kat. II	-5.58	-5.89	-7.29	0.23	3.67	5.48	15.73
AGHD Kat. III	-5.58	-5.88	-7.28	0.27	3.72	5.52	15.73
BM 1	-8.82	-12.86	-16.49	-11.33	6.42	7.72	17.12
BM 2	-4.49	-6.04	-7.90	-3.15	2.37	5.92	12.85

*annualisiert

	2016	2017	2018	2019	2020	2021	YTD
AGHD Kat. I	8.13	13.71	-6.60	20.80	-10.23	26.44	-7.32
AGHD Kat. II	8.24	13.83	-6.50	20.92	-10.16	26.52	-7.29
AGHD Kat. III	8.29	13.88	-6.46	20.98	-10.12	26.57	-7.28
BM 1	9.63	17.34	-7.64	25.27	5.92	25.65	-16.49
BM 2	9.12	12.49	-0.89	20.99	-6.33	17.78	-7.90

Aufteilung des Portfolios (in %)

Top 10 (in %)

	AGHD	BM 1
Microsoft	3.0	3.8
Apple	2.8	4.7
Pepsico	2.1	0.5
Mc Donald's	2.1	0.4
Johnson & Johnson	2.1	1.0
Merck & Co	2.1	0.5
Pfizer	2.1	0.6
Abbvie	2.0	0.6
Accenture a	2.0	0.4
Verizon Communications	2.0	0.5

Branchen (in %)

	AGHD	BM 1
Finanzwesen	18.3	13.6
Basiskonsumgüter	13.0	7.3
Gesundheitswesen	12.6	13.4
IT-Dienstleistungen	12.5	21.7
Industrie	11.1	10.0
Telekomdienstleistungen	9.7	7.7
Nicht-Basiskonsumgüter	8.1	10.8
Immobilien	4.6	3.0
Energie	4.1	5.1
Versorger	4.0	3.3
Roh-, Hilfs- & Betriebsstoffe	1.2	4.2
Sonstige (inkl. Liq.)	0.9	0.0

Währungen (in %)

	AGHD	BM 1
USD	62.1	70.3
JPY	8.9	6.4
CAD	8.5	3.7
AUD	6.2	2.2
EUR	5.0	9.8
NOK	2.7	0.2
HKD	1.6	0.9
SEK	1.3	0.9
GBP	1.1	4.1
Übrige	2.6	1.5

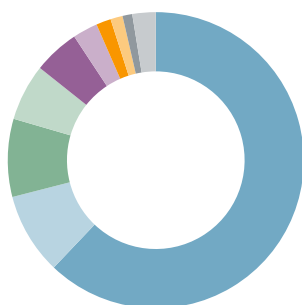

Länder (in %)

	AGHD	BM 1
USA	61.5	70.4
Japan	8.9	6.4
Kanada	8.3	3.7
Australien	6.2	2.2
Norwegen	2.7	0.2
Schweden	2.0	1.0
Italien	1.9	0.7
Grossbritannien	1.6	4.6
Hongkong	1.6	1.0
Übrige	5.2	10.0

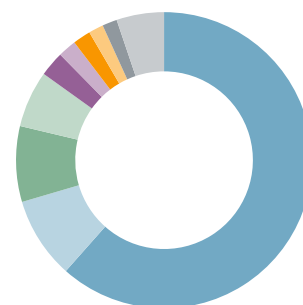

Kategorienübersicht

	Kategorie I	Kategorie II	Kategorie III
Valor	14.316.840	14.316.842	14.316.843
ISIN	CH0143168406	CH0143168422	CH0143168430
Investitionsgrösse in CHF	< 10 Mio.	10 - 30 Mio.	> 30 Mio.
TER KGAST ² in % p.a. per 30.09.2021	0.63	0.57	0.53
davon TER Zielfonds ³ in % p.a. per 30.09.2021	0.47	0.47	0.47
ex-ante TER ⁴ in % p.a. per 31.01.2021	0.61	0.55	0.51
Gebühren Kauf / Verkauf in % ⁵	0.10	0.10	0.10

¹ Die Morningstar Style Box™ zeigt die Anlagestrategie eines Fonds an. Informationen unter www.morningstar.com.

² Die Betriebsaufwandquote TER KGAST deckt sämtliche Kosten mit Ausnahme der Transaktionskosten und der transaktionsbezogenen steuerlichen Abgaben ab.

³ Die TER Zielfonds entsprechen den gewichteten TER der unterliegenden Publikumsfonds respektive der institutionellen Fonds der IST. Die Angabe entspricht der Höhe des zuletzt berechneten TER und bietet keine Gewähr für eine entsprechende Höhe in der Zukunft.

⁴ Die Total Expense Ratio ex ante (TER ex ante) antizipiert alle Kosten, die im Durchschnitt der nächsten 12 Monate bei gleich bleibenden Voraussetzungen dem Fondsvermögen belastet werden (Betriebsaufwand).

⁵ zu Gunsten der Anlagegruppe

Datenquelle Benchmark: MSCI/S&P

GLOBAL SMALL MID CAPS (GSMC)

Eckdaten

Depotbank	Bank Lombard Odier & Co AG
Lancierung	Dezember 2012
Währung	CHF
Zeichnung/Rücknahme	täglich bis 14 Uhr (T)
Ende Geschäftsjahr	30. September
Ausschüttung	thesaurierend
Benchmark	MSCI AC World SC ndr
Fondsvermögen	CHF 22.88 Mio.
Basisportfolio	CHF 524.00 Mio.
Anzahl Positionen	433
Kursquelle	Bloomberg ISTGSM3 istfunds.ch
NAV Kategorie I	CHF 2'160.93
NAV Kategorie II	CHF 2'168.53
NAV Kategorie III	CHF 2'187.23

Fondsmanager

Fondsmanager	IST
Fondsmanager seit	Dezember 2012

Zeichnung / Rücknahme

Valuta Zeichnung	T + 2 Tage
Valuta Rücknahme	T + 3 Tage

Kennzahlen

Tracking Error ex-post	5.37%
Beta	0.84

ESG

Stimmrechtsausübung	Ja, Europa und Nordamerika
Ausschlussliste	Ja, Europa und Nordamerika

Morningstar Style-Box™, 1

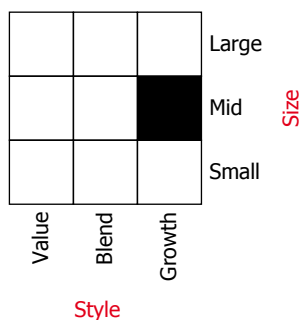

Quelle: Morningstar

Anlagepolitik

GLOBAL SMALL MID CAPS ist eine Fund-of-Fund-Struktur, die ausschliesslich in Ansprüche der regional ausgerichteten institutionellen Fonds AMERICA SMALL MID CAPS, EUROPE SMALL MID CAPS sowie auf die asiatisch-pazifische Region ausgerichtete Small- und Mid Caps Fonds investiert. Der Fokus dieser Subvermögen liegt auf den mittleren und klein kapitalisierten Gesellschaften weltweit. Die zu Grunde liegenden Fonds sind aktiv bewirtschaftet.

Die Allokation in die unterliegenden Fonds wird von der IST vorgenommen und orientiert sich an den Regionengewichtungen im MSCI AC World Small Cap Index. Die Abbildung erfolgt benchmarkorientiert mit einer maximal zugelassenen Abweichung pro Region von +/- 5%. Ziel ist, die Performance des Referenzindex langfristig zu übertreffen.

Die ESG-Kriterien des Schweizer Vereins für verantwortungsbewusste Kapitalanlagen (SVVK-ASIR) werden angewendet. Unternehmen, die auf der Ausschlussliste des SVVK-ASIR figurieren, werden nicht ins Portfolio aufgenommen. Von der Anlage ebenfalls ausgeschlossen sind Unternehmen (Bergbauunternehmen oder Stromerzeuger), die mehr als 25% ihres Umsatzes aus thermischer Kohle erzeugen, basierend auf den Klassifizierungen von Sustainalytics. Weitere Informationen siehe ESG-Factsheet unter istfunds.ch/produkte-kurse.

Performance in CHF (in %, netto nach Kosten)

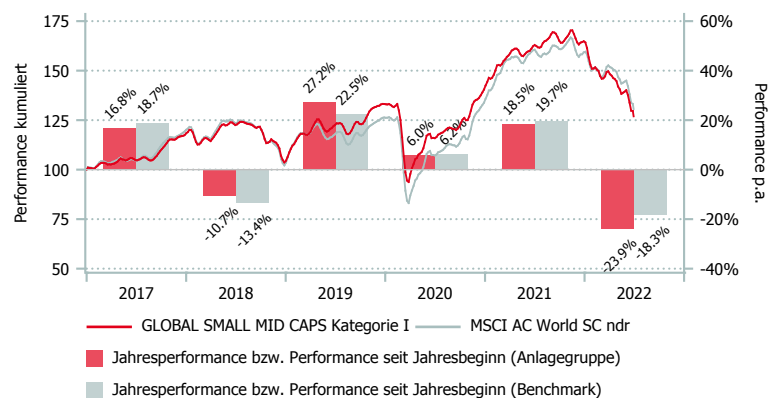

	1 Mt.	3 Mt.	6 Mt.	1 J.	3 J.*	5 J.*	Vol. 3 J.
GSMC Kat. I	-9.74	-14.49	-23.85	-22.40	1.37	4.06	18.23
GSMC Kat. II	-9.74	-14.47	-23.83	-22.36	1.43	4.13	18.23
GSMC Kat. III	-9.73	-14.46	-23.81	-22.32	1.47	4.18	18.23
BM	-10.16	-13.75	-18.33	-19.03	3.76	4.67	21.10

*annualisiert

	2016	2017	2018	2019	2020	2021	YTD
GSMC Kat. I	11.14	16.83	-10.71	27.19	5.99	18.54	-23.85
GSMC Kat. II	11.14	16.92	-10.63	27.25	6.04	18.61	-23.83
GSMC Kat. III	11.32	17.01	-10.58	27.30	6.08	18.66	-23.81
BM	13.30	18.70	-13.40	22.45	6.18	19.67	-18.33

GLOBAL SMALL MID CAPS (GSMC)

Aufteilung des Portfolios (in %)

Top 10 (in %)

	GSMC
Horizon Therapeutics	0.9
Chart Industries	0.8
Syneos Health A	0.8
Dycom Industries	0.8
Graphic Packaging Holding	0.7
Camden Property Trust(sbi)	0.7
Entegris	0.7
Agree Realty Corp	0.7
Owens & Minor	0.6
Hanover Insurance	0.6

Branchen (in %)

	GSMC	BM
Industrie	22.4	18.1
IT-Dienstleistungen	14.6	12.2
Gesundheitswesen	12.7	10.4
Nicht-Basiskonsumgüter	10.9	12.0
Finanzwesen	10.8	13.6
Roh-, Hilfs- & Betriebsstoffe	6.3	8.0
Immobilien	5.5	9.7
Telekomdienstleistungen	4.4	3.0
Basiskonsumgüter	4.0	5.2
Energie	2.5	4.5
Versorger	1.4	3.3
Sonstige (inkl. Liq.)	4.6	0.0

Währungen (in %)

	GSMC	BM
USD	55.0	52.8
JPY	10.2	9.6
EUR	6.7	6.4
GBP	6.4	5.3
HKD	5.2	1.8
TWD	2.8	2.6
SEK	2.4	1.8
Übrige	11.5	19.7

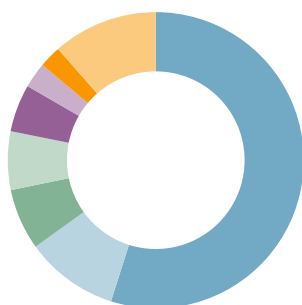

Länder (in %)

	GSMC	BM
Amerika	56.3	56.4
Asien	24.5	24.3
Europa	18.2	17.0
Übrige	0.9	2.3

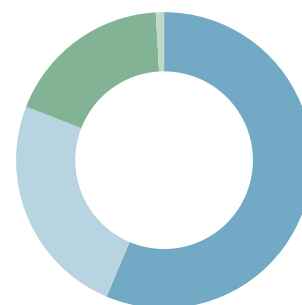

Kategorienübersicht

	Kategorie I	Kategorie II	Kategorie III
Valor	20.068.511	20.068.518	20.068.521
ISIN	CH0200685110	CH0200685185	CH0200685219
Investitionsgrösse in CHF	< 10 Mio.	10 - 30 Mio.	> 30 Mio.
TER KGAST ² in % p.a. per 30.09.2021	0.72	0.66	0.62
davon TER Zielfonds ³ in % p.a. per 30.09.2021	0.55	0.55	0.55
Gebühren Kauf / Verkauf in % ⁴	0.30	0.30	0.30

¹ Die Morningstar Style Box™ zeigt die Anlagestrategie eines Fonds an. Informationen unter www.morningstar.com.

² Die Betriebsaufwandquote TER KGAST deckt sämtliche Kosten mit Ausnahme der Transaktionskosten und der transaktionsbezogenen steuerlichen Abgaben ab.

³ Die TER Zielfonds entsprechen den gewichteten TER der unterliegenden Publikumfonds respektive der institutionellen Fonds der IST. Die Angabe entspricht der Höhe des zuletzt berechneten TER und bietet keine Gewähr für eine entsprechende Höhe in der Zukunft.

⁴ zu Gunsten der Anlagegruppe

Datenquelle Benchmark: MSCI

AMERICA SMALL MID CAPS (ASMC)

Eckdaten

Depotbank	Bank Lombard Odier & Co AG
Lancierung	November 2012
Währung	CHF
Zeichnung/Rücknahme	täglich bis 14 Uhr (T)
Ende Geschäftsjahr	30. September
Ausschüttung	thesaurierend
Benchmark	Russell 2500 TR
Fondsvermögen	CHF 387.72 Mio.
Basisportfolio	CHF 406.07 Mio.
Anzahl Positionen	181
NAV Kategorie III	CHF 2'440.31
NAV Kategorie G	CHF 2'460.77

Fondsmanager

Fondsmanager	William Blair / Principal
Fondsmanager seit	März 2022
Unterzeichnung UNPRI	ja

Zeichnung / Rücknahme

Valuta Zeichnung	T + 2 Tage
Valuta Rücknahme	T + 2 Tage

Kennzahlen

Tracking Error ex-post	5.67%
Beta	0.86

ESG

Stimmrechtsausübung	Ja
Ausschlussliste	Ja

Morningstar Style-Box™, 1

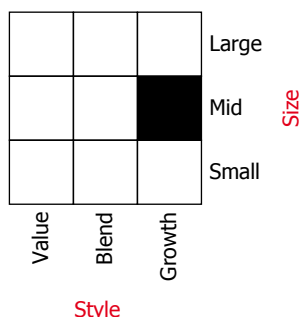

Quelle: Morningstar

Anlagepolitik

AMERICA SMALL MID CAPS ist eine aktiv verwaltete Anlagegruppe. Der Fokus liegt auf den mittleren und klein kapitalisierten Gesellschaften Nordamerikas. Die Auswahl der Titel basiert auf Fundamentalanalysen. Ziel ist, die Performance des Referenzindex Russell 2500 Total Return langfristig zu übertreffen. Der aktive Ansatz führt zu einem höheren Tracking Error, der in der Regel zwischen 3–6% liegt. Das Portfolio ist auf 150–200 Positionen gut diversifiziert und wird seit Ende März 2022 neu als Multi-Managermandat bewirtschaftet.

Die ESG-Kriterien des Schweizer Vereins für verantwortungsbewusste Kapitalanlagen (SVVK-ASIR) werden angewendet. Unternehmen, die auf der Ausschlussliste des SVVK-ASIR figurieren, werden nicht ins Portfolio aufgenommen. Von der Anlage ebenfalls ausgeschlossen sind Unternehmen (Bergbauunternehmen oder Stromerzeuger), die mehr als 25% ihres Umsatzes aus thermischer Kohle erzeugen, basierend auf den Klassifizierungen von Sustainalytics.

Seit Januar 2020 werden die Aktionärsstimmrechte aktiv durch den mandatierten Manager wahrgenommen, basierend auf Empfehlungen von Corporate Governance Spezialisten.

Weitere Informationen siehe ESG-Factsheet unter istfunds.ch/produkte-kurse.

Performance in CHF (in %, netto nach Kosten)

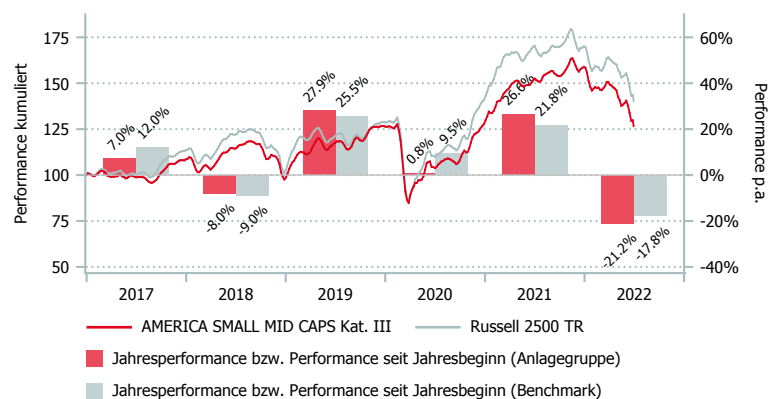

	1 Mt.	3 Mt.	6 Mt.	1 J.	3 J.*	5 J.*	Vol. 3 J.
ASMC Kat. III	-9.64	-14.83	-21.22	-17.34	2.67	5.24	19.76
ASMC Kat. G	-9.64	-14.83	-21.22	-17.33	2.72	5.32	19.76
BM	-9.67	-13.64	-17.85	-18.18	5.27	7.04	22.16

*annualisiert

	2016	2017	2018	2019	2020	2021	YTD
ASMC Kat. III	22.48	7.05	-8.03	27.94	0.84	26.56	-21.22
ASMC Kat. G	22.61	7.16	-7.93	28.07	0.90	26.59	-21.22
BM	19.39	12.00	-8.96	25.51	9.53	21.82	-17.85

Aufteilung des Portfolios (in %)

Top 10 (in %)

	ASMC	BM
Horizon Therapeutics	1.6	0.0
Chart Industries	1.5	0.1
Syneos Health A	1.4	0.1
Dycom Industries	1.4	0.0
Graphic Packaging Holding	1.3	0.1
Camden Property Trust(sbi)	1.3	0.3
Rexford Ind Realty	1.2	0.2
Entegris	1.2	0.2
Agree Realty Corp	1.2	0.1
Owens & Minor	1.2	0.0

Branchen (in %)

	ASMC	BM
Industrie	19.6	16.9
Gesundheitswesen	15.3	13.0
Finanzwesen	14.6	16.0
IT-Dienstleistungen	13.7	14.7
Nicht-Basiskonsumgüter	10.3	11.1
Energie	6.4	4.5
Immobilien	6.1	8.8
Roh-, Hilfs- & Betriebsstoffe	5.0	5.6
Basiskonsumgüter	4.3	3.4
Versorger	2.6	3.2
Telekomdienstleistungen	2.1	2.8

Währungen (in %)

	ASMC	BM
USD	97.5	100.0
CAD	2.0	0.0
Übrige	0.5	0.0

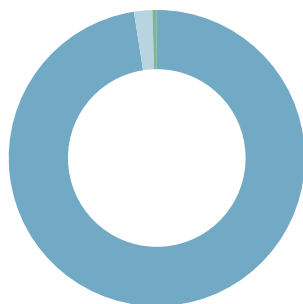

Länder (in %)

	ASMC	BM
USA	96.7	99.7
Kanada	2.0	0.2
Israel	0.7	0.0
Grossbritannien	0.6	0.0

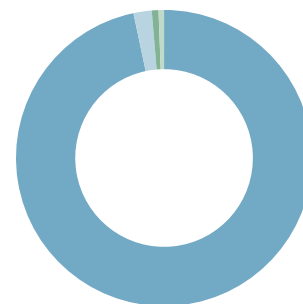

Kategorienübersicht

	Kat. I *	Kat. II *	Kat. III	Kat. G
Valor	4.493.560	4.493.567	4.493.571	19.655.212
ISIN	CH0044935606	CH0044935671	CH0044935713	CH0196552126
Investitionsgrösse in CHF	< 10 Mio.	10 - 30 Mio.	> 30 Mio.	-
TER KGAST ² in % p.a. per 30.09.21	-	-	0.46	0.42
davon TER Zielfonds ³ in % p.a. per 30.09.21	-	-	0.40	0.40
Gebühren Kauf / Verkauf in % ⁴	0.25	0.25	0.25	0.25

¹ Die Morningstar Style Box™ zeigt die Anlagestrategie eines Fonds an. Informationen unter www.morningstar.com.

² Die Betriebsaufwandquote TER KGAST deckt sämtliche Kosten mit Ausnahme der Transaktionskosten und der transaktionsbezogenen steuerlichen Abgaben ab.

³ Die TER Zielfonds entsprechen den gewichteten TER der unterliegenden Publikumfonds respektive der institutionellen Fonds der IST. Die Angabe entspricht der Höhe des zuletzt berechneten TER und bietet keine Gewähr für eine entsprechende Höhe in der Zukunft.

⁴ zu Gunsten der Anlagegruppe

* zur Zeit nicht aktiv

Datenquelle Benchmark: Russell

EUROPE SMALL MID CAPS (ESM)

Eckdaten

Depotbank	Bank Lombard Odier & Co AG
Lancierung	April 1990
Währung	CHF
Zeichnung/Rücknahme	täglich bis 14 Uhr (T)
Ende Geschäftsjahr	30. September
Ausschüttung	thesaurierend
Benchmark	MSCI Europe Small (UK half weighted)
Fondsvermögen	CHF 64.19 Mio.
Basisportfolio	CHF 72.36 Mio.
Anzahl Positionen	87
Kursquelle	Bloomberg ISTEUSP istfunds.ch
NAV Kategorie I	CHF 5'053.79
NAV Kategorie II	CHF 5'148.19
NAV Kategorie III	CHF 5'187.97

Fondsmanager

Fondsmanager	Columbia Threadneedle
Fondsmanager seit	Januar 2008
Unterzeichnung UNPRI	ja

Zeichnung / Rücknahme

Valuta Zeichnung	T + 2 Tage
Valuta Rücknahme	T + 2 Tage

Kennzahlen

Tracking Error ex-post	7.55%
Beta	0.95

ESG

Stimmrechtsausübung	Ja
Ausschlussliste	Ja

Morningstar Style-Box™, 1

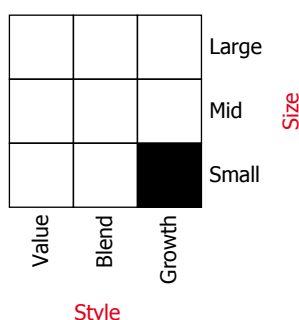

Quelle: Morningstar

Anlagepolitik

EUROPE SMALL MID CAPS ist eine aktiv bewirtschaftete Anlagegruppe. Der Fokus liegt auf den mittleren und klein kapitalisierten Gesellschaften Europas. Die Auswahl und Anlage der einzelnen Titel erfolgt aufgrund von Fundamentalanalysen mit Fokus auf wachstumsstarken Unternehmen. Ziel ist, die Performance des Referenzindex MSCI Europe Small Cap Index (UK half weighted) zu übertreffen. Der aktive Managementansatz führt zu einem höheren Tracking Error, der in der Regel zwischen 3–8% liegt.

Die ESG-Kriterien des Schweizer Vereins für verantwortungsbewusste Kapitalanlagen (SVVK-ASIR) werden angewendet. Unternehmen, die auf der Ausschlussliste des SVVK-ASIR figurieren, werden nicht ins Portfolio aufgenommen. Von der Anlage ebenfalls ausgeschlossen sind Unternehmen (Bergbauunternehmen oder Stromerzeuger), die mehr als 25% ihres Umsatzes aus thermischer Kohle erzeugen, basierend auf den Klassifizierungen von Sustainalytics.

Seit Januar 2020 werden die Aktionärsstimmrechte aktiv durch den mandatierten Manager wahrgenommen, basierend auf Empfehlungen von Corporate Governance Spezialisten. Weitere Informationen siehe ESG-Factsheet unter istfunds.ch/produkte-kurse.

Performance in CHF (in %, netto nach Kosten)

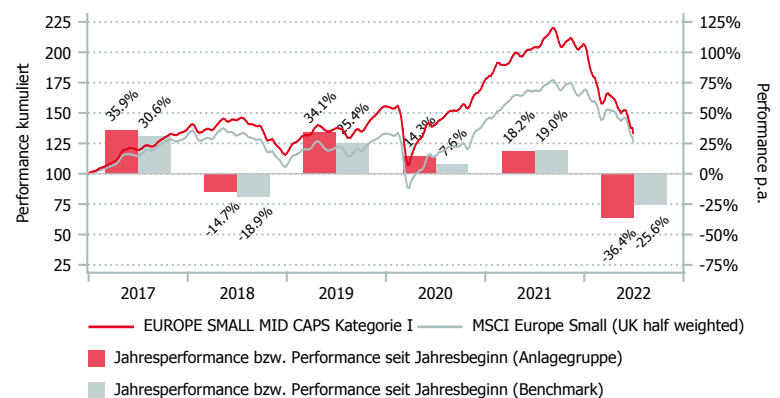

	1 Mt.	3 Mt.	6 Mt.	1 J.	3 J.*	5 J.*	Vol. 3 J.
ESM Kat. I	-13.88	-19.67	-36.42	-34.31	-0.97	2.39	23.04
ESM Kat. II	-13.88	-19.66	-36.40	-34.27	-0.92	2.45	23.04
ESM Kat. III	-13.88	-19.65	-36.39	-34.24	-0.87	2.51	23.04
BM	-14.40	-17.14	-25.62	-24.41	1.47	2.14	22.89

*annualisiert

	2016	2017	2018	2019	2020	2021	YTD
ESM Kat. I	-2.45	35.86	-14.69	34.06	14.27	18.15	-36.42
ESM Kat. II	-2.35	36.00	-14.61	34.12	14.33	18.22	-36.40
ESM Kat. III	-2.26	36.14	-14.54	34.19	14.38	18.27	-36.39
BM	1.70	30.64	-18.93	25.36	7.59	18.98	-25.62

EUROPE SMALL MID CAPS (ESM)

Aufteilung des Portfolios (in %)

Top 10 (in %)

	ESM
Sig Group	3.0
Cvs Group	2.5
Karnov Group Ab	2.4
Lectra	2.2
Fluidra	2.2
CTS Eventim	2.1
Big Yellow Group	2.0
Watches Of Switzerland	2.0
Howden Joinery Group	1.9
Carel Industries S.p.a.	1.9

Branchen (in %)

	ESM	BM
Industrie	23.9	24.6
IT-Dienstleistungen	17.5	9.1
Gesundheitswesen	14.3	8.4
Nicht-Basiskonsumgüter	10.6	9.7
Roh-, Hilfs- & Betriebsstoffe	10.0	6.9
Telekomdienstleistungen	9.6	5.2
Finanzwesen	9.1	14.9
Immobilien	2.9	10.0
Basiskonsumgüter	2.2	4.8
Versorger	0.0	3.4
Energie	0.0	3.1
Sonstige (inkl. Liq.)	0.0	0.1

Währungen (in %)

	ESM
EUR	36.8
GBP	35.1
SEK	13.1
CHF	11.5
DKK	2.0
Übrige	1.5

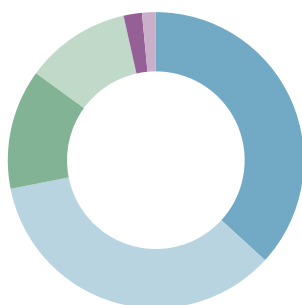

Länder (in %)

	ESM	BM
Grossbritannien	36.2	29.2
Schweden	13.1	10.4
Schweiz	11.5	9.2
Deutschland	10.8	8.7
Frankreich	5.8	6.8
Italien	5.4	5.7
Belgien	4.5	3.1
Finnland	4.1	3.0
Spanien	2.2	3.7
Übrige	6.5	20.3

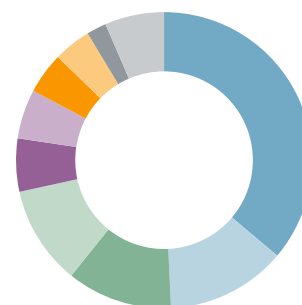

Kategorienübersicht

	Kategorie I	Kategorie II	Kategorie III
Valor	277.250	2.903.109	2.903.112
ISIN	CH0002772504	CH0029031090	CH0029031124
Investitionsgrösse in CHF	< 10 Mio.	10 - 30 Mio.	> 30 Mio.
TER KGAST ² in % p.a. per 30.09.2021	0.74	0.68	0.64
davon TER Zielfonds ³ in % p.a. per 30.09.2021	0.58	0.58	0.58
ex-ante TER ⁴ in % p.a. per 31.01.2021	0.73	0.67	0.63
Gebühren Kauf / Verkauf in % ⁵	0.40	0.40	0.40

¹ Die Morningstar Style Box™ zeigt die Anlagestrategie eines Fonds an. Informationen unter www.morningstar.com.

² Die Betriebsaufwandquote TER KGAST deckt sämtliche Kosten mit Ausnahme der Transaktionskosten und der transaktionsbezogenen steuerlichen Abgaben ab.

³ Die TER Zielfonds entsprechen den gewichteten TER der unterliegenden Publikumsfonds respektive der institutionellen Fonds der IST. Die Angabe entspricht der Höhe des zuletzt berechneten TER und bietet keine Gewähr für eine entsprechende Höhe in der Zukunft.

⁴ Die Total Expense Ratio ex ante (TER ex ante) antizipiert alle Kosten, die im Durchschnitt der nächsten 12 Monate bei gleich bleibenden Voraussetzungen dem Fondsvermögen belastet werden (Betriebsaufwand).

⁵ zu Gunsten der Anlagegruppe

Datenquelle Benchmark: MSCI



AKTIEN EMERGING MARKETS LOW VOL (EMMA)

Eckdaten

Depotbank	Bank Lombard Odier & Co AG
Lancierung	Januar 2006
Währung	CHF
Zeichnung/Rücknahme	täglich bis 14 Uhr (T)
Ende Geschäftsjahr	30. September
Ausschüttung	thesaurierend
Benchmark 1	MSCI Emerging Markets Net Total Return
Benchmark 2	MSCI Emerging Market Low Volatility Index
Fondsvermögen	CHF 72.61 Mio.
Anzahl Positionen	163
Kursquelle	Bloomberg ISTAEMM istfunds.ch
NAV Kategorie I	CHF 979.43
NAV Kategorie II	CHF 995.91
NAV Kategorie III	CHF 999.60

Fondsmanager

Fondsmanager	Lazard Asset Management
Fondsmanager seit	Februar 2020
Unterzeichnung UNPRI	ja

Zeichnung / Rücknahme

Valuta Zeichnung	T + 3 Tage
Valuta Rücknahme	T + 3 Tage

Kennzahlen

Tracking Error ex-post	7.04%
Beta	0.96

ESG

Stimmrechtsausübung	Ja
Ausschlussliste	Ja

Morning Style-Box™, 1

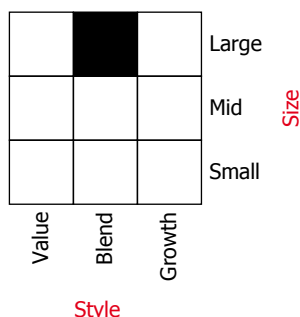

Anlagepolitik

Die Anlagestrategie verfolgt das Ziel, ein benchmark-unabhängiges Investment in Emerging Markets Aktien mit möglichst geringem Gesamtrisiko zu erreichen und über einen Marktzyklus eine höhere Rendite als die Benchmark zu erwirtschaften. Grundlage ist das Minimum-Varianz-Prinzip. Im Ergebnis entsteht ein im Vergleich zur Benchmark defensiv ausgerichtetes Portfolio. Das Portfolio ist sehr breit diversifiziert.

Die ESG-Kriterien des Schweizer Vereins für verantwortungsbewusste Kapitalanlagen (SVVK-ASIR) werden angewendet. Unternehmen, die auf der Ausschlussliste des SVVK-ASIR figurieren, werden nicht ins Portfolio aufgenommen. Von der Anlage ebenfalls ausgeschlossen sind Unternehmen (Bergbauunternehmen oder Stromerzeuger), die mehr als 25% ihres Umsatzes aus thermischer Kohle erzeugen, basierend auf den Klassifizierungen von Sustainalytics.

Seit Januar 2020 werden die Aktionärsstimrechte aktiv durch den mandatierten Manager wahrgenommen, basierend auf Empfehlungen von Corporate Governance Spezialisten. Weitere Informationen siehe ESG-Factsheet unter istfunds.ch/produkte-kurse.

Performance in CHF (in %, netto nach Kosten)

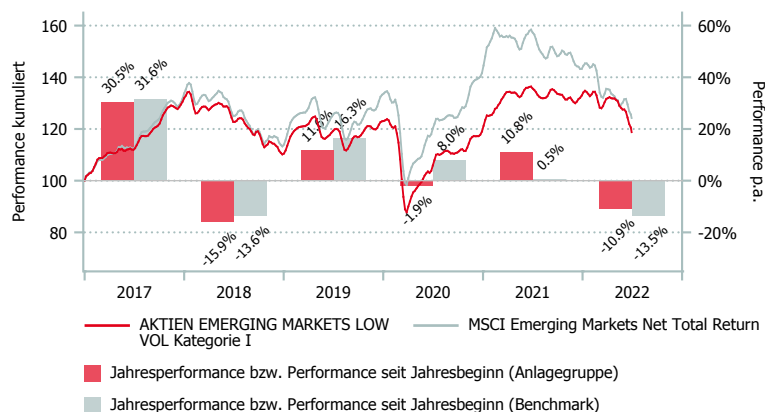

	1 Mt.	3 Mt.	6 Mt.	1 J.	3 J.*	5 J.*	Vol. 3 J.
EMMA Kat. I	-8.17	-9.56	-10.87	-13.55	0.02	1.34	17.14
EMMA Kat. II	-8.17	-9.55	-10.84	-13.49	0.08	1.41	17.14
EMMA Kat. III	-8.16	-9.54	-10.83	-13.46	0.12	1.45	17.14
BM 1	-6.76	-7.88	-13.45	-22.62	-0.04	2.17	16.35
BM 2	-5.59	-6.60	-7.83	-9.49	-0.11	2.66	12.95

*annualisiert

	2016	2017	2018	2019	2020	2021	YTD
EMMA Kat. I	8.25	30.47	-15.88	11.65	-1.88	10.84	-10.87
EMMA Kat. II	8.33	30.56	-15.82	11.73	-1.82	10.91	-10.84
EMMA Kat. III	8.37	30.60	-15.79	11.77	-1.78	10.95	-10.83
BM 1	12.89	31.62	-13.59	16.34	7.99	0.46	-13.45
BM 2	5.50	21.50	-4.68	6.57	-1.60	8.80	-7.83

AKTIEN EMERGING MARKETS LOW VOL (EMMA)

Aufteilung des Portfolios (in %)

Top 10 (in %)

	EMMA	BM 1
Bank of China Limited Class H	2.0	0.5
Taiwan Semiconductor Manufacturing Co., Ltd.	2.0	6.4
Samsung Electronics	1.9	3.5
KT Corporation	1.9	0.0
Aldar Properties - P J S C	1.9	0.1
Wal-Mart de Mexico SAB de CV	1.8	0.3
PTT Exploration & Production Plc	1.8	0.0
Advanced Info Service Public Co., Ltd.	1.8	0.0
Cathay Financial Holdings Co., Ltd.	1.7	0.2
Saudi Basic Industries Corp.	1.7	0.4

Branchen (in %)

	EMMA	BM 1
Finanzwesen	18.7	21.2
IT-Dienstleistungen	17.6	19.2
Telekomdienstleistungen	14.1	10.6
Basiskonsumgüter	9.6	6.1
Nicht-Basiskonsumgüter	9.1	14.9
Gesundheitswesen	6.8	4.0
Industrie	5.7	5.7
Energie	4.6	5.0
Roh-, Hilfs- & Betriebsstoffe	4.3	8.4
Immobilien	3.9	2.1
Versorger	2.8	2.9
Sonstige (inkl. Liq.)	2.7	0.0

Länder (in %)

	EMMA	BM 1
Taiwan	18.8	14.5
China	17.5	35.4
Südkorea	11.9	11.2
Indien	11.0	12.7
Thailand	8.5	1.9
Mexiko	6.5	2.1
Indonesien	4.0	1.8
Ver. Arabische Emirate	3.1	1.3
Saudi-Arabien	3.0	4.3
Übrige	15.7	14.8

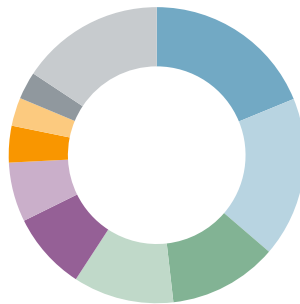

Kategorienübersicht

	Kategorie I	Kategorie II	Kategorie III
Valor	2.353.012	2.903.169	2.903.174
ISIN	CH0023530121	CH0029031694	CH0029031744
Investitionsgrösse in CHF	< 10 Mio.	10 - 30 Mio.	> 30 Mio.
TER KGAST ² in % p.a. per 30.09.2021	0.52	0.46	0.42
davon TER Zielfonds ³ in % p.a. per 30.09.2021	0.34	0.34	0.34
Gebühren Kauf / Verkauf in % ⁴	0.25/0.10	0.25/0.10	0.25/0.10

¹ Die Morningstar Style Box™ zeigt die Anlagestrategie eines Fonds an. Informationen unter www.morningstar.com.

² Die Betriebsaufwandquote TER KGAST deckt sämtliche Kosten mit Ausnahme der Transaktionskosten und der transaktionsbezogenen steuerlichen Abgaben ab.

³ Die TER Zielfonds entsprechen den gewichteten TER der unterliegenden Publikumfonds respektive der institutionellen Fonds der IST. Die Angabe entspricht der Höhe des zuletzt berechneten TER und bietet keine Gewähr für eine entsprechende Höhe in der Zukunft.

⁴ zu Gunsten der Anlagegruppe

Datenquelle Benchmark: MSCI

Eckdaten

Depotbank	Bank Lombard Odier & Co AG
Lancierung	Januar 2003
Währung	CHF
Zeichnung/Rücknahme	täglich bis 14 Uhr (T)
Ende Geschäftsjahr	30. September
Ausschüttung	thesaurierend
Benchmark	SXI Real Estate Funds TR
Fondsvermögen	CHF 157.44 Mio.
Anzahl Positionen	33
Kursquelle	Bloomberg ISTIMMO istfunds.ch
NAV Kategorie I	CHF 1'243.77
NAV Kategorie II	CHF 1'260.57
NAV Kategorie III	CHF 1'277.99

Fondsmanager

Fondsmanager	SFP
Fondsmanager seit	Oktober 2018

Zeichnung / Rücknahme

Valuta Zeichnung	T + 2 Tage
Valuta Rücknahme	T + 2 Tage

Kennzahlen

Tracking Error ex-post	0.77%
Beta	0.98
Agio	15.60%

Anlagepolitik

IMMO OPTIMA SCHWEIZ ist eine Anlagegruppe, die in einer Fund-of-Fund-Struktur in regelmässig gehandelte Schweizer Immobilienfonds investiert. Das Portfolio wird aktiv verwaltet. Die Investitionen erfolgen auf der Grundlage eines vom Portfoliomanager erarbeiteten Bewertungs- und Selektionsmodells. Als Benchmark wird der SXI Real Estate Funds Total Return Index verwendet.

Performance in CHF (in %, netto nach Kosten)

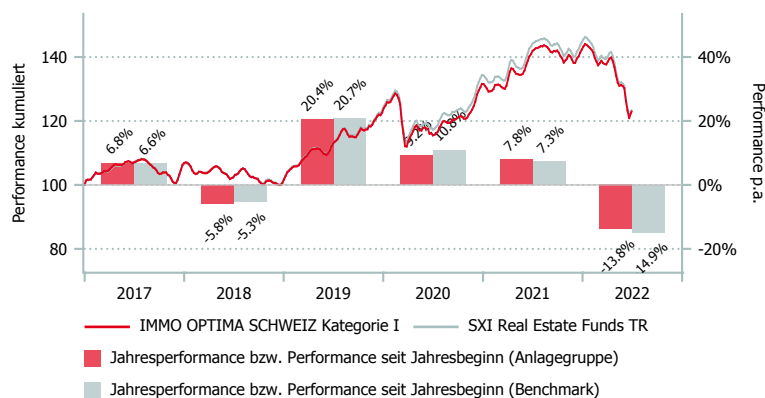

Style-Box

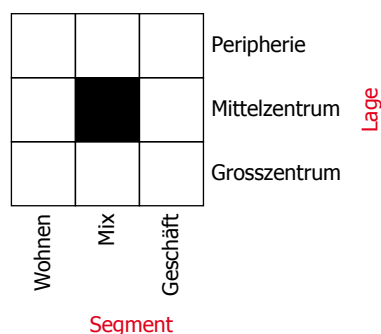

	1 Mt.	3 Mt.	6 Mt.	1 J.	3 J.*	5 J.*	Vol. 3 J.
IOS Kat. I	-5.60	-10.35	-13.81	-13.33	2.58	2.86	10.08
IOS Kat. II	-5.59	-10.34	-13.79	-13.28	2.65	2.94	10.08
IOS Kat. III	-5.59	-10.33	-13.77	-13.25	2.70	3.01	10.08
BM	-6.01	-11.18	-14.88	-14.41	2.64	2.84	10.25

*annualisiert

	2016	2017	2018	2019	2020	2021	YTD
IOS Kat. I	6.96	6.82	-5.84	20.42	9.24	7.83	-13.81
IOS Kat. II	7.04	6.91	-5.77	20.52	9.31	7.89	-13.79
IOS Kat. III	7.16	7.01	-5.68	20.61	9.37	7.93	-13.77
BM	6.85	6.60	-5.32	20.67	10.81	7.32	-14.88

Aufteilung des Portfolios (in %)

Top 10 (in %)

	IOS	BM
UBS Swiss Mixed Sima	16.0	16.5
CS Real Estate Fund Siat	8.1	6.1
CS Real Estate Livingplus	3.0	5.6
CS Real Estate Green Prop	1.5	5.2
UBS Swiss Resident Anfos	5.3	5.1
Edm Roth R/e Swiss A CHF	2.5	3.6
Swiss Life Ref (CH) Swiss	1.9	3.5
Immofonds	4.4	3.4
UBS Leman Residential F	4.3	3.2
Realstone Units	4.8	3.1

Sektoren (in %)

	IOS	BM
Wohnbauten	51.8	56.0
Büroliegenschaften	14.4	13.4
Verkauf	11.5	9.3
Logistik, Gewerbe	10.4	9.1
Parking, Übrige	6.3	6.3
Hospitality, Gastronomie	3.5	3.6
Bauland, Entwicklung	2.2	2.3

Regionen (in %)

	IOS	BM
Region Genfersee	27.0	28.3
Region Zürich	26.6	27.0
Nordwestschweiz	18.0	17.6
Region Bern	9.7	8.3
Ostschweiz	5.6	5.1
übrige Westschweiz	5.5	5.3
Innerschweiz	4.9	5.4
Region Südschweiz	2.8	3.1



Kategorienübersicht

	Kategorie I	Kategorie II	Kategorie III
Valor	1.478.761	2.903.115	2.903.116
ISIN	CH0014787615	CH0029031157	CH0029031165
Investitionsgrösse in CHF	< 10 Mio.	10 - 30 Mio.	> 30 Mio.
TER KGAST ¹ in % p.a. per 30.09.2021	1.11	1.05	1.00
davon TER Zielfonds ² in % p.a. per 30.09.2021	0.80	0.80	0.80
Gebühren Kauf / Verkauf in % ³	0.20	0.20	0.20

¹ Die Betriebsaufwandquote TER KGAST deckt sämtliche Kosten mit Ausnahme der Transaktionskosten und der transaktionsbezogenen steuerlichen Abgaben ab.

² Die TER Zielfonds entsprechen den gewichteten TER der unterliegenden Publikumsfonds respektive der institutionellen Fonds der IST. Die Angabe entspricht der Höhe des zuletzt berechneten TER und bietet keine Gewähr für eine entsprechende Höhe in der Zukunft.

³ zu Gunsten der Anlagegruppe

Datenquelle Benchmark: SIX Swiss Exchange

Eckdaten

Depotbank	Bank Lombard Odier & Co AG
Lancierung	Juni 2003
Währung	CHF
Zeichnung/Rücknahme	siehe Prospekt
Ende Geschäftsjahr	30. September
Ausschüttung	thesaurierend
Benchmark	KGAST-Index
Fondsvermögen	CHF 769.92 Mio.
Anzahl Positionen	31
Kursquelle	Bloomberg ISTIIS3 istfunds.ch
NAV Kategorie I	CHF 255.99
NAV Kategorie II	CHF 258.54
NAV Kategorie III	CHF 263.79
NAV Kategorie G	CHF 265.79

Fondsmanager

Fondsmanager	IST
Fondsmanager seit	Juli 2013

Zeichnung / Rücknahme

Valuta Zeichnung	siehe Prospekt
Valuta Rücknahme	siehe Prospekt

Anlagepolitik

IMMO INVEST SCHWEIZ investiert indirekt in Liegenschaften in der Schweiz. Das Ziel ist die Erwirtschaftung eines markgerechten Ertrages sowie ein langfristiger stetiger Vermögenszuwachs. Die Investitionen erfolgen in schweizerische kollektive Anlageinstrumente. Primär liegt der Fokus auf Anlagestiftungen, die hauptsächlich in Wohnbauten investieren. Anlagen in börsenkotierten Immobilien-Anlagefonds sind ebenfalls zugelassen. Maximal 20% der Anlagegruppe dürfen in schweizerische börsenkotierte Immobilien-Beteiligungsgesellschaften und/oder nicht kotierte Immobilien-Anlagefonds investiert werden. Rendite, Portfoliostruktur, Diversifikation, Qualität des Managements, Kosten und Anlagestrategie bilden die Hauptkriterien für die Selektion der Anlagegefässe. Die Anlagegruppe wird monatlich bewertet. Das Portfolio wird nicht gegen die Benchmark verwaltet.

Performance in CHF (in %, netto nach Kosten)

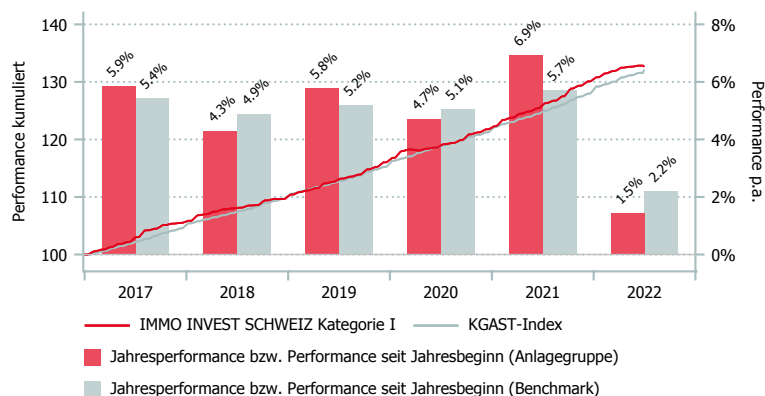

Style-Box

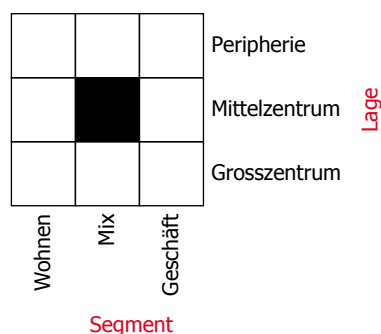

	1 Mt.	3 Mt.	6 Mt.	1 J.	3 J.*	5 J.*	Vol. 3 J.
IIS Kat. I	-0.09	0.18	1.46	5.06	5.44	5.20	0.94
IIS Kat. II	-0.09	0.21	1.51	5.17	5.55	5.30	0.94
IIS Kat. III	-0.08	0.23	1.56	5.26	5.65	5.40	0.94
IIS Kat. G	-0.07	0.26	1.61	5.38	5.76	5.52	0.94
BM	0.36	0.97	2.20	5.62	5.37	5.22	0.57

**annualisiert*

	2016	2017	2018	2019	2020	2021	YTD
IIS Kat. I	7.13	5.87	4.30	5.78	4.71	6.94	1.46
IIS Kat. II	7.24	5.98	4.41	5.89	4.81	7.04	1.51
IIS Kat. III	7.35	6.08	4.52	5.99	4.92	7.14	1.56
IIS Kat. G	7.49	6.22	4.63	6.11	5.03	7.26	1.61
BM	5.83	5.42	4.88	5.18	5.06	5.73	2.20

Aufteilung des Portfolios (in %)

Top 10 (in %)

	IIS
Pensimo Casareal AST	16.4
IST Immo Schweiz Fokus	12.1
Ecoreal Suissecore PI AST	7.3
Avadis Immo Suisse AST	6.5
Swiss Life Immo Suisse AST	6.1
Swisslife Im CH Comm AST	4.9
Akara Swiss Diversity Pro	4.5
Ecoreal Suisseselect AST	4.3
UBS Immo CH Comm AST	3.5
Mobifonds Swiss Property	3.4

Sektoren (in %)

	IIS
Wohnen	65.3
Kommerziell	23.6
Gemischt	9.5
Landreserven	1.6

Regionen (in %)

	IIS
Region Zürich	31.1
Region Genfersee	23.8
Nordwestschweiz	20.4
Region Bern	6.8
Ostschweiz	6.2
Innerschweiz	4.9
übrige Westschweiz	3.8
Region Südschweiz	3.0

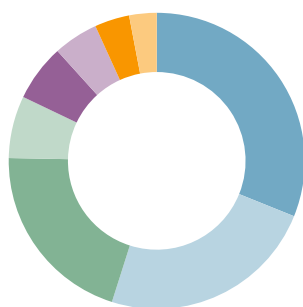

Kategorienübersicht

	Kategorie I	Kategorie II	Kategorie III	Kategorie G
Valor	2.903.122	2.903.120	2.733.869	3.024.288
ISIN	CH0029031223	CH0029031207	CH0027338695	CH0302428815
Investitionsgrösse in CHF	< 10 Mio.	10 - 30 Mio.	> 30 Mio.	-
TER KGAST ¹ in % p.a. per 30.09.21	1.01	0.91	0.82	-
davon TER Zielfonds ² in % p.a. per 30.09.21	0.61	0.61	0.61	0.61
Gebühren Kauf / Verkauf in % ³	<5.00	<5.00	<5.00	<5.00

¹ Die Betriebsaufwandquote TER KGAST deckt sämtliche Kosten mit Ausnahme der Transaktionskosten und der transaktionsbezogenen steuerlichen Abgaben ab.

² Die TER Zielfonds entsprechen den gewichteten TER der unterliegenden Publikumsfonds respektive der institutionellen Fonds der IST. Die Angabe entspricht der Höhe des zuletzt berechneten TER und bietet keine Gewähr für eine entsprechende Höhe in der Zukunft.

³ zu Gunsten der Anlagegruppe
Datenquelle Benchmark: KGAST



IMMOBILIEN SCHWEIZ WOHNEN (ISW)

Eckdaten

Depotbank	Bank Lombard Odier & Co AG
Lancierung	Oktober 2014
Währung	CHF
Zeichnung/Rücknahme	siehe Prospekt
Ende Geschäftsjahr	30. September
Ausschüttung	thesaurierend
Benchmark	KGAST-Index
Fondsvermögen Gesamt	CHF 361.41 Mio.
Fondsvermögen Netto	CHF 289.30 Mio.
Anzahl Objekte	25
Kursquelle	Bloomberg ISTISW1 istfunds.ch
NAV Kategorie I	CHF 133.03

Fondsmanager

Fondsmanager	IST
Fondsmanager seit	Oktober 2014

Zeichnung / Rücknahme

Valuta Zeichnung	siehe Prospekt
Valuta Rücknahme	siehe Prospekt

Kennzahlen per 30.09.2021

Mietzinsausfallquote	4.43%
Fremdfinanzierungsquote	19.72%
Betriebsgewinnmarge	77.47%
Eigenkapitalrendite ROE	4.21%
Rendite des inv. Kapitals ROIC	3.95%
Ausschüttungsrendite	0.00%
Ausschüttungsquote	0.00%
Anlagerendite	4.21%

Anlagepolitik

IST Immobilien Schweiz Wohnen ist eine aktiv verwaltete Anlagegruppe, welche direkt in Schweizer Immobilien investiert. Das Anlageziel besteht darin, mittels Kaufen, Halten und aktivem Bewirtschaften von Liegenschaften im Direkteigentum in der Schweiz einen marktgerechten Ertrag zu erreichen. Es wird zu mindestens 70% in Wohnliegenschaften investiert, wobei der Fokus auf Objekten in der Deutschschweiz liegt. Die Anlagegruppe verfolgt hauptsächlich einen Core / Core plus-Ansatz. Ergänzend werden Value-added- und opportunistische Strategien zur langfristigen Ertragssicherung eingesetzt. Durch eine klare Positionierung und eine selektive Investitionspolitik soll ein nachhaltiges Immobilien-Portfolio mit Fokus auf „bezahlbaren Wohnraum“ aufgebaut werden. Das Portfolio wird nicht gegen eine Benchmark verwaltet. Der KGAST-Index dient lediglich zu Vergleichszwecken.

Style-Box

			Peripherie
			Mittelzentrum
			Grosszentrum
Wohnen	Mix	Geschäft	Lage
			Segment

Performance in CHF (in %, netto nach Kosten)

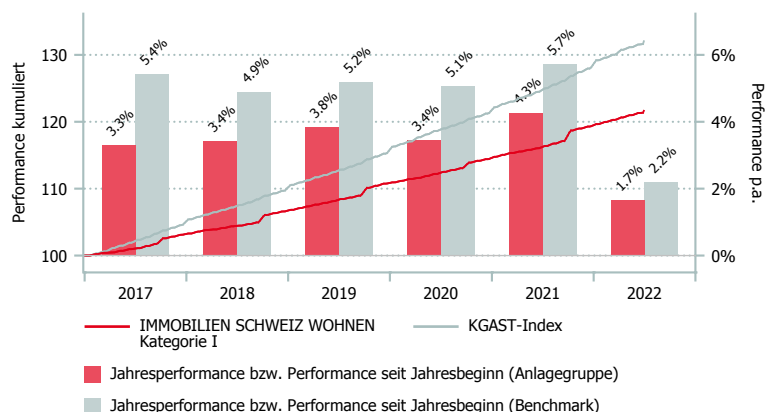

	1 Mt.	3 Mt.	6 Mt.	1 J.	3 J.*	5 J.*	Vol. 3 J.
ISW Kat. I	0.26	0.82	1.66	4.51	3.90	3.77	0.83
BM	0.36	0.97	2.20	5.62	5.37	5.22	0.57

*annualisiert

	2016	2017	2018	2019	2020	2021	YTD
ISW Kat. I	4.40	3.30	3.43	3.84	3.44	4.25	1.66
BM	5.83	5.42	4.88	5.18	5.06	5.73	2.20

IMMOBILIEN SCHWEIZ WOHNEN (ISW)

Aufteilung des Portfolios (in %)

Sektoren (in %)

	ISW
Wohnobjekte	89.0
Gemischt genutzte Objekte	11.0
Kommerziell genutzte Objekte	0.0
Landreserven	0.0

Regionen (in %)

	ISW
Region Zürich	50.1
Nordwestschweiz	22.7
Ostschweiz	21.3
Innerschweiz	5.9
Region Bern	0.0
Region Südschweiz	0.0
Region Genfersee	0.0
übrige Westschweiz	0.0



Altersstruktur der Liegenschaften (in %)

	ISW
Nach 2020	10.7
2010-2019	48.0
2000-2009	11.6
1990-1999	13.5
1980-1989	16.2
1970-1979	0.0

Kategorienübersicht

	Kategorie I
Valor	24.522.912
ISIN	CH0245229122
Investitionsgrösse in CHF	>1 Mio.
TER ISA ¹ GAV in % p.a. per 30.09.2021	0.43
TER ISA ¹ NAV in % p.a. per 30.09.2021	0.54
Gebühren Kauf / Verkauf in % ²	2.50

¹ Die Betriebsaufwandquote TER ISA deckt sämtliche Kosten, mit Ausnahme der Transaktionskosten und der transaktionsbezogenen steuerlichen Abgaben ab, welche dem Gesamt-Fondsvermögen (GAV) bzw. dem Netto-Fondsvermögen (NAV) belastet wurden.

² zu Gunsten der Anlagegruppe
Datenquelle Benchmark: KGAST

Eckdaten

Depotbank	Bank Lombard Odier & Co AG
Lancierung	Dezember 1996
Währung	CHF
Zeichnung/Rücknahme	siehe Prospekt
Ende Geschäftsjahr	30. September
Ausschüttung	thesaurierend
Benchmark	KGAST-Index
Fondsvermögen Gesamt	CHF 391.25 Mio.
Fondsvermögen Netto	CHF 305.23 Mio.
Anzahl Objekte	31
Kursquelle	Bloomberg ISTISF1 istfunds.ch
NAV Kategorie III	CHF 302'511.65

Fondsmanager

Fondsmanager	IST
Fondsmanager seit	Juli 2017

Zeichnung / Rücknahme

Valuta Zeichnung	siehe Prospekt
Valuta Rücknahme	siehe Prospekt

Kennzahlen per 30.09.2021

Mietzinsausfallquote	1.90%
Fremdfinanzierungsquote	17.86%
Betriebsgewinnmarge	79.98%
Eigenkapitalrendite ROE	6.47%
Rendite des inv. Kapitals ROIC	5.17%
Ausschüttungsrendite	2.12%
Ausschüttungsquote	56.46%
Anlagerendite	6.47%

Anlagepolitik

IST Immobilien Schweiz Fokus (ISF) ist eine aktiv verwaltete Anlagegruppe, welche direkt in Schweizer Immobilien investiert.

Das Anlageziel besteht darin, mittels Immobilieninvestitionen ein risikogerechtes und langfristiges Kapital- und Ertragswachstum zu erzielen. Dies schliesst die aktive Bewirtschaftung, Sanierung, Repositionierung und gegebenenfalls den Weiterverkauf von Immobilien ein.

Der Schwerpunkt liegt auf Immobilienanlagen mit Wohnnutzung, wobei der geografische Fokus in der Léman-Region, in der restlichen Westschweiz, im Grossraum Zürich sowie in der Nordwestschweiz und im Mittelland liegt. Die Anlagegruppe verfolgt hauptsächlich einen core / core-plus Ansatz, kann ergänzend aber auch value-added Strategien einsetzen.

Das Portfolio wird nicht gegen eine Benchmark verwaltet. Der KGAST-Index dient lediglich zu Vergleichszwecken.

Style-Box

			Peripherie
			Mittelzentrum
			Grosszentrum
Wohnen	Mix	Geschäft	Lage
			Segment

Performance in CHF (in %, netto nach Kosten)

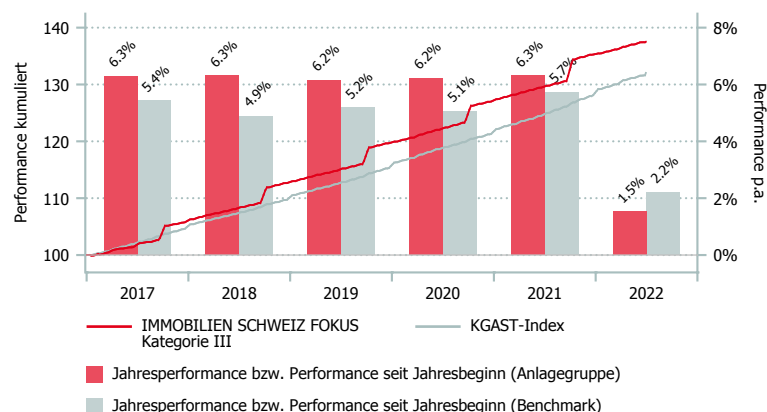

	1 Mt.	3 Mt.	6 Mt.	1 J.	3 J.*	5 J.*	Vol. 3 J.
ISF Kat. III	0.07	0.64	1.52	5.95	6.07	6.14	2.28
BM	0.36	0.97	2.20	5.62	5.37	5.22	0.57

*annualisiert

	2016	2017	2018	2019	2020	2021	YTD
ISF Kat. III	14.24	6.30	6.31	6.15	6.23	6.30	1.52
BM	5.83	5.42	4.88	5.18	5.06	5.73	2.20

Aufteilung des Portfolios (in %)

Sektoren (in %)

	ISF
Wohnobjekte	91.9
Gemischt genutzte Objekte	8.1
Kommerziell genutzte Objekte	0.0
Landreserven	0.0

Regionen (in %)

	ISF
Region Genfersee	70.2
Region Zürich	25.3
Ostschweiz	2.8
Nordwestschweiz	1.7
übrige Westschweiz	0.0
Region Bern	0.0
Innerschweiz	0.0
Region Südschweiz	0.0

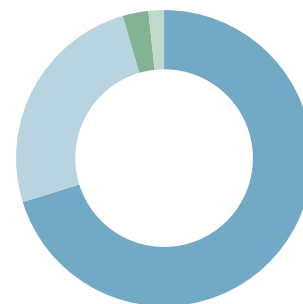

Altersstruktur der Liegenschaften (in %)

	ISF
Nach 2020	0.0
2010-2019	35.5
2000-2009	29.6
1990-1999	18.6
1980-1989	5.6
1970-1979	10.8

Kategorienübersicht

	Kategorie III
Valor	259.857
ISIN	CH0002598578
Investitionsgrösse in CHF	>1 Mio.
TER ISA ¹ GAV in % p.a. per 30.09.2021	0.34
TER ISA ¹ NAV in % p.a. per 30.09.2021	0.45
Gebühren Kauf / Verkauf in % ²	nach effektiv anfallenden Kosten

¹ Die Betriebsaufwandquote TER ISA deckt sämtliche Kosten, mit Ausnahme der Transaktionskosten und der transaktionsbezogenen Steuerlichen Abgaben ab, welche dem Gesamt-Fondsvermögen (GAV) bzw. dem Netto-Fondsvermögen (NAV) belastet wurden.

² zu Gunsten der Anlagegruppe
Datenquelle Benchmark: KGAST

Eckdaten

Depotbank	Bank Lombard Odier & Co AG
Lancierung	November 2017
Währung	CHF
Zeichnung/Rücknahme	täglich bis 14 Uhr (T)
Ende Geschäftsjahr	30. September
Ausschüttung	thesaurierend
Benchmark	GPR 250 World Net CHF
Fondsvermögen	CHF 22.84 Mio.
Basisportfolio	CHF 52.48 Mio.
Anzahl Positionen	59
Kursquelle	Bloomberg ISTRIT1 istfunds.ch
NAV Kategorie I	CHF 1'575.50
NAV Kategorie II	CHF 1'606.49
NAV Kategorie III	CHF 1'625.19

Fondsmanager

Fondsmanager	Kempen Capital Mgmt.
Fondsmanager seit	November 2017
Unterzeichnung UNPRI	ja

Zeichnung / Rücknahme

Valuta Zeichnung	T + 2 Tage
Valuta Rücknahme	T + 2 Tage

Kennzahlen

Tracking Error ex-post	2.73%
Beta	0.95

ESG

Stimmrechtsausübung	Ja
Ausschlussliste	Ja

Anlagepolitik

GLOBAL REIT ist eine aktiv bewirtschaftete Anlagegruppe. Ziel ist das Übertreffen der Performance der Benchmark (GPR250 Index) über einen Konjunkturzyklus hinweg. Das Portfolio ist mit über 50 Positionen breit diversifiziert und weist einen maximalen ex-ante Tracking Error von 4% auf. Die Positionsgrösse ist limitiert auf 5%. Es findet keine Währungsabsicherung gegen den CHF statt.

Die Anlagegruppe investiert in börsengehandelte Immobilienunternehmen, die Bestandteil des GPR250 Index sind. Dieser umfasst die 250 weltweit liquidesten kotierten Immobiliengesellschaften aus 12 Ländern. Maximal 10% des Vermögens der Anlagegruppe können ausserhalb dieses Universums investiert werden. Der Portfolio Manager strukturiert die Anlagen in sogenannte «Cluster», das heisst, er nimmt eine im Vergleich zum Index differenziertere Aufteilung vor. Dabei wird in den USA und in Europa der Fokus auf die Nutzungsart gelegt. Im Portfolio wird denn auch eine «cluster-neutrale» und nicht eine länderneutrale Allokation angestrebt. Die ESG-Kriterien des Schweizer Vereins für verantwortungsbewusste Kapitalanlagen (SVVK-ASIR) werden angewendet. Unternehmen, die auf der Ausschlussliste des SVVK-ASIR figurieren, werden nicht ins Portfolio aufgenommen. Von der Anlage ebenfalls ausgeschlossen sind Unternehmen (Bergbauunternehmen oder Stromerzeuger), die mehr als 25% ihres Umsatzes aus thermischer Kohle erzeugen, basierend auf den Klassifizierungen von Sustainalytics. Seit Januar 2020 werden die Aktionärsstimmrechte aktiv durch den mandatierten Manager wahrgenommen, basierend auf Empfehlungen von Corporate Governance Spezialisten. Weitere Informationen siehe ESG-Factsheet unter istfunds.ch/produkte-kurse.

Performance in CHF (in %, netto nach Kosten)

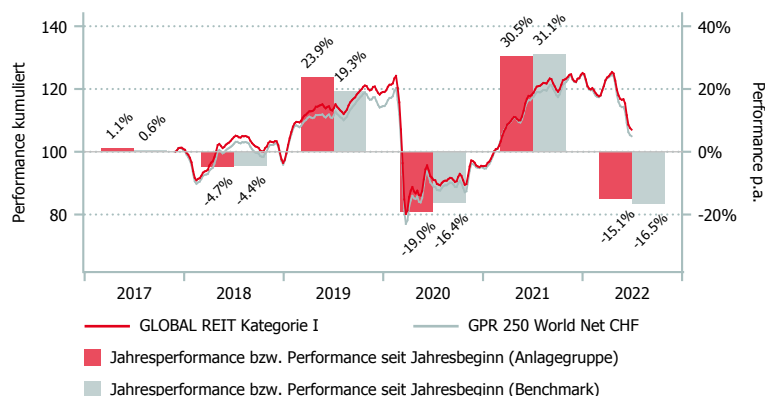

Morningstar Style-Box™, 1

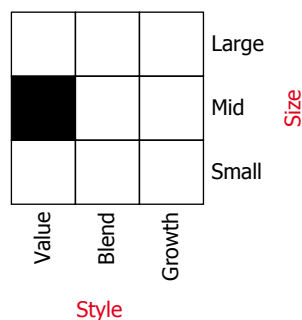

Quelle: Morningstar

	1 Mt.	3 Mt.	6 Mt.	1 J.	3 J.*	5 J.*	Vol. 3 J.
GR Kat. I	-8.70	-12.55	-15.08	-8.65	-1.24	-	18.98
GR Kat. II	-8.69	-12.54	-15.05	-8.60	-1.17	-	18.98
GR Kat. III	-8.69	-12.53	-15.04	-8.56	-1.12	-	18.98
BM	-8.55	-14.15	-16.53	-9.56	-1.18	-	19.87

*annualisiert

	2016	2017*	2018	2019	2020	2021	YTD
GR Kat. I	-	1.07	-4.70	23.86	-19.02	30.46	-15.08
GR Kat. II	-	1.08	-4.63	23.96	-18.97	30.54	-15.05
GR Kat. III	-	1.08	-4.53	24.08	-18.93	30.59	-15.04
BM	-	0.57	-4.38	19.25	-16.38	31.12	-16.53

*seit Lancierung



GLOBAL REIT (GR)

Aufteilung des Portfolios (in %)

Top 10 (in %)

	GR
Simon Property Group	4.6
Mitsui Fudosan	4.3
Avalonbay Communities	4.3
Alexandria Real Estate	4.1
Prologis	4.1
Invitation Homes	3.9
Sun Communities	3.6
Cubesmart	3.3
Rexford Ind Realty	3.1
Highwood Properties	2.9

Sektoren (in %)

	GR	BM
Gewerbe	31.3	25.1
Büro	24.0	17.2
Wohnobjekte	17.9	20.6
Retail	14.2	18.7
Divers	12.6	18.4

Währungen (in %)

	GR
USD	62.0
JPY	12.6
EUR	5.9
HKD	4.4
GBP	3.5
AUD	2.9
SGD	2.9
CAD	2.6
SEK	1.6
Übrige	1.7

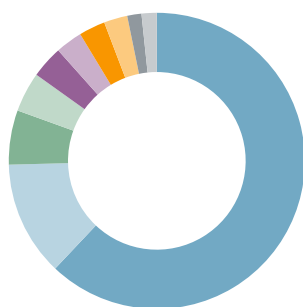

Länder (in %)

	GR
USA	62.0
Japan	12.6
Hongkong	4.4
Grossbritannien	3.5
Spanien	3.0
Australien	2.9
Singapur	2.9
Kanada	2.6
Deutschland	2.1
Übrige	4.0

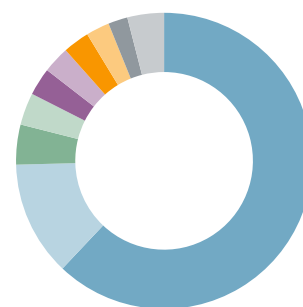

Kategorienübersicht

	Kategorie I	Kategorie II	Kategorie III
Valor	37.905.098	37.905.101	37.905.102
ISIN	CH0379050989	CH0379051011	CH0379051029
Investitionsgrösse in CHF	< 10 Mio.	10 - 30 Mio.	> 30 Mio.
TER KGAST ² in % p.a. per 30.09.2021	0.54	0.48	0.44
davon TER Zielfonds ³ in % p.a. per 30.09.2021	0.38	0.38	0.38
Gebühren Kauf / Verkauf in % ⁴	0.25	0.25	0.25

¹ Die Morningstar Style Box™ zeigt die Anlagestrategie eines Fonds an. Informationen unter www.morningstar.com.

² Die Betriebsaufwandquote TER KGAST deckt sämtliche Kosten mit Ausnahme der Transaktionskosten und der transaktionsbezogenen steuerlichen Abgaben ab.

³ Die TER Zielfonds entsprechen den gewichteten TER der unterliegenden Publikumfonds respektive der institutionellen Fonds der IST. Die Angabe entspricht der Höhe des zuletzt berechneten TER und bietet keine Gewähr für eine entsprechende Höhe in der Zukunft.

⁴ zu Gunsten der Anlagegruppe

Datenquelle Benchmark: GPR



IMMOBILIEN GLOBAL USD (REG)

Eckdaten

Depotstelle	IST Investmentstiftung
Korrespondenzbank	Bank Lombard Odier & Co AG
Lancierung	Dezember 2016
Währung	USD
Kapitalabruf/-rückgabe	siehe Prospekt
Ende Geschäftsjahr	30. September
Ausschüttung	thesaurierend
Fondsvermögen	USD 178.79 Mio.
Anzahl Positionen	1
Kursquelle	Bloomberg ISTIGL3 SW Equity istfunds.ch
NAV Kategorie III	USD 1'464.83
NAV Kategorie G	USD 1'465.43
Offene Kapitalzusagen	USD 40.00 Mio.

Fondsmanager

Fondsmanager	DWS
Fondsmanager seit	Dezember 2016

Anlagepolitik

Die Anlagegruppe IMMOBILIEN GLOBAL USD investiert weltweit indirekt in Immobilien. Die limitierte Liquidität der drei durch den Luxemburger SICAV SIF („IST Global Real Estate Programme“) gehaltenen, regionalen Zielfonds (USA, EU, Asien) führt in der Regel zu einer geringeren Volatilität als bei börsenkotierten Anlagevehikeln. Die nicht kotierten Zielfonds des Vermögensverwalters investieren in die wesentlichen Nutzungen Büros, Einzelhandel, Industrie/Logistik und Wohnen. In Einzelfällen kann jedoch auch in weitere Nutzungen (z.B. Parking, Freizeit, Hotellerie, Gesundheitswesen) investiert werden. Die Investitionen erfolgen vorwiegend in Immobilien im Core/Core+ Segment mit langfristigen Mietverträgen und hohem Vermietungsgrad. Dabei steht die Erzielung einer guten Cashflow-Rendite gegenüber der Erzielung von Kapitalgewinnen im Vordergrund.

Morningstar Style-Box™, 1

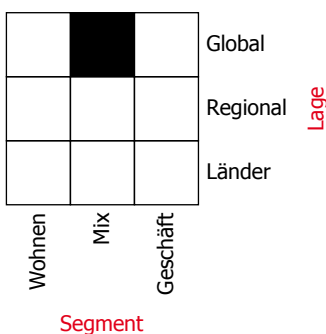

Quelle: Morningstar

Performance in USD (in %, netto nach Kosten)

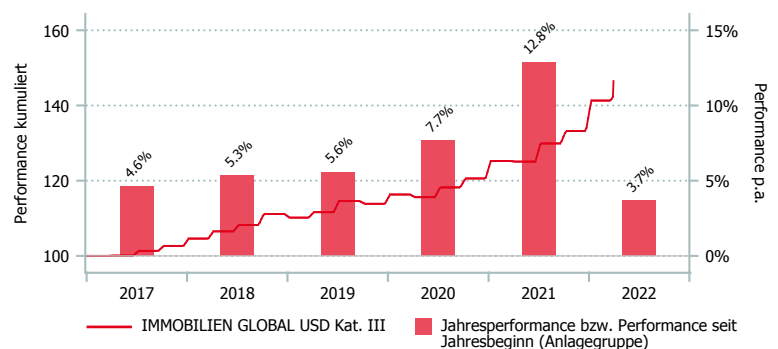

	3 Mt.	6 Mt.	9 Mt.	1 J.	3 J.*	5 J.*	Vol. 3 J.
REG Kat. III	3.66	9.97	12.77	17.12	9.48	7.92	5.46
REG Kat. G	3.67	10.02	12.81	17.17	9.50	7.92	5.47

*annualisiert

	2016*	2017	2018	2019	2020	2021	YTD
REG Kat. III	0.00	4.60	5.33	5.58	7.65	12.84	3.66
REG Kat. G	0.00	4.60	5.33	5.58	7.65	12.88	3.67

*seit Lancierung

Aufteilung des Portfolios (in %)

Top 10 Look-through (in %)

	REG
Songdo H Logis Seoul	12.0
99 Sandstone Place Brisbane	8.5
Urban Core Portf. Randstad Region +	4.1
Stratford London	4.0
Beagle Eskilstuna	4.0
Bukit Batok Connection Singapore	3.1
Fairway Dublin	3.0
Project Heights Portf. Paris + SW France	2.7
Riverfront Office Park Cambridge, MA	2.5
11 Sunview Way Singapore	1.6

Regionen (in %)

	REG
USA	54.6
Europa	25.7
Asien/Pazifik	19.6

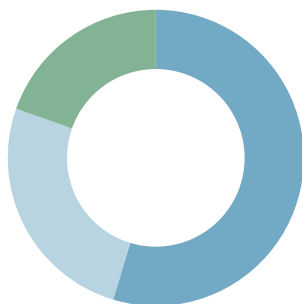

Sektoren (in %)

	REG
Industrie/Logistik	54.2
Wohnimmobilien	21.2
Büro	16.2
Einzelhandel	6.8
Hotel	1.5

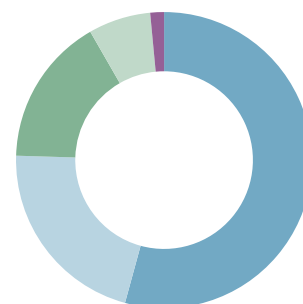

Währungen (in %)

	REG
USD	55.6
EUR	25.5
AUD	7.9
KRW	6.8
SGD	4.2

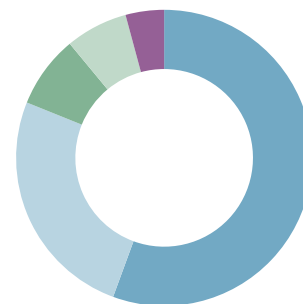

Kategorienübersicht

	Kat. III	Kat. G
Valor	34.217.428	113.382.075
ISIN	CH0342174288	CH1133820758
Investitionsgrösse in USD	>1 Mio.	> 50 Mio.
TER KGAST ² in % p.a. per 30.09.2021	1.40	-
davon TER Zielfonds ³ in % p.a. per 30.09.2021	1.23	-
ex-ante TER ⁴ in % p.a.	-	1.36
Gebühren Kauf / Verkauf in % ⁵	0.20/0.05	0.20/0.05

¹ Die Morningstar Style Box™ zeigt die Anlagestrategie eines Fonds an. Informationen unter www.morningstar.com.

² Die Betriebsaufwandquote TER KGAST deckt sämtliche Kosten mit Ausnahme der Transaktionskosten und der transaktionsbezogenen steuerlichen Abgaben ab.

³ Die TER Zielfonds entsprechen den gewichteten TER der unterliegenden Publikumfonds respektive der institutionellen Fonds der IST. Die Angabe entspricht der Höhe des zuletzt berechneten TER und bietet keine Gewähr für eine entsprechende Höhe in der Zukunft.

⁴ Die Total Expense Ratio ex ante (TER ex ante) antizipiert alle Kosten, die im Durchschnitt der nächsten 12 Monate bei gleich bleibenden Voraussetzungen dem Fondsvermögen belastet werden (Betriebsaufwand).

⁵ zu Gunsten der Anlagegruppe



IMMOBILIEN GLOBAL HEDGED CHF (REH)

Eckdaten

Depotstelle	IST Investmentstiftung
Korrespondenzbank	Bank Lombard Odier & Co AG
Lancierung	Dezember 2017
Währung	CHF
Kapitalabruf/-rückgabe	siehe Prospekt
Ende Geschäftsjahr	30. September
Ausschüttung	thesaurierend
Fondsvermögen	CHF 44.44 Mio.
Anzahl Positionen	1
Kursquelle	Bloomberg IST ICH3 istfunds.ch
NAV Kategorie III	CHF 1'296.80
Offene Kapitalzusagen	CHF 2.65 Mio.

Fondsmanager

Fondsmanager	DWS
Fondsmanager seit	Dezember 2017

Anlagepolitik

Die Anlagegruppe IMMOBILIEN GLOBAL HEDGED CHF investiert weltweit indirekt in Immobilien. Die limitierte Liquidität der drei durch den Luxemburger SICAV SIF („IST Global Real Estate Programme“) gehaltenen, regionalen Zielfonds (USD, EU, Asien) führt in der Regel zu einer geringeren Volatilität als bei börsenkotierten Anlagevehikeln. Die nicht kotierten Zielfonds des Vermögensverwalters investieren in die wesentlichen Nutzungen Büros, Einzelhandel, Industrie/Logistik und Wohnen. In Einzelfällen kann jedoch auch in weitere Nutzungen (z.B. Parking, Freizeit, Hotellerie, Gesundheitswesen) investiert werden. Die Investitionen erfolgen vorwiegend in Immobilien im Core/Core+ Segment mit langfristigen Mietverträgen und hohem Vermietungsgrad. Dabei steht die Erzielung einer guten Cashflow-Rendite gegenüber der Erzielung von Kapitalgewinnen im Vordergrund. Die Währungsrisiken sind systematisch gegen den CHF abgesichert.

Morningstar Style-Box™, 1

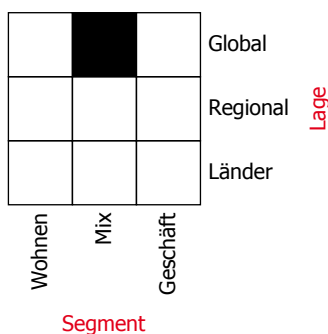

Quelle: Morningstar

Performance in CHF (in %, netto nach Kosten)

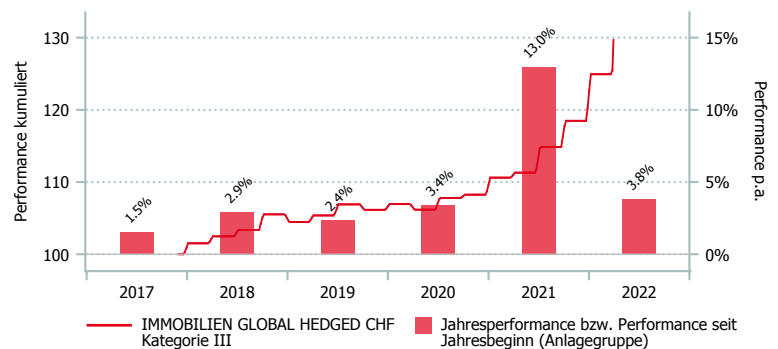

	3 Mt.	6 Mt.	9 Mt.	1 J.	3 J.*	5 J.*	Vol. 3 J.
REH Kat. III	3.80	9.45	12.90	16.51	7.16	-	4.66

**annualisiert*

	2016	2017*	2018	2019	2020	2021	YTD
REH Kat. III	-	1.52	2.91	2.37	3.42	12.95	3.80

**seit Lancierung*

IMMOBILIEN GLOBAL HEDGED CHF (REH)

Aufteilung des Portfolios (in %)

Top 10 Look-through (in %)

	REH
Songdo H Logis Seoul	12.0
99 Sandstone Place Brisbane	8.5
Urban Core Portf. Randstad Region +	4.1
Stratford London	4.0
Beagle Eskilstuna	4.0
Bukit Batok Connection Singapore	3.1
Fairway Dublin	3.0
Project Heights Portf. Paris + SW France	2.7
Riverfront Office Park Cambridge, MA	2.5
11 Sunview Way Singapore	1.6

Regionen (in %)

	REH
USA	54.6
Europa	25.7
Asien/Pazifik	19.6

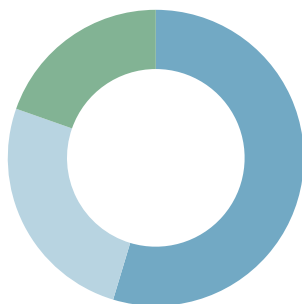

Sektoren (in %)

	REH
Industrie/Logistik	54.2
Wohnimmobilien	21.2
Büro	16.2
Einzelhandel	6.8
Hotel	1.5

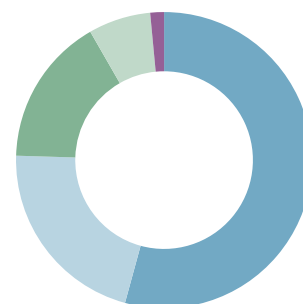

Währungen (in %)

	REH
CHF	95.9
USD	3.4
AUD	0.6
EUR	0.3
KRW	0.0
SGD	-0.1

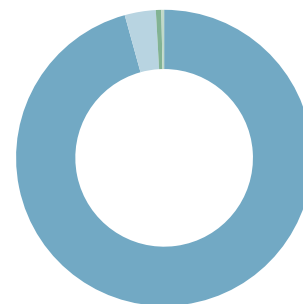

Kategorienübersicht

	Kategorie III
Valor	37.905.094
ISIN	CH0379050948
Investitionsgrösse in CHF	>1 Mio.
TER KGAST ² in % p.a. per 30.09.2021	1.50
davon TER Zielfonds ³ in % p.a. per 30.09.2021	1.31
Gebühren Kauf / Verkauf in % ⁴	0.25/0.10

¹ Die Morningstar Style Box™ zeigt die Anlagestrategie eines Fonds an. Informationen unter www.morningstar.com.

² Die Betriebsaufwandquote TER KGAST deckt sämtliche Kosten mit Ausnahme der Transaktionskosten und der transaktionsbezogenen steuerlichen Abgaben ab.

³ Die TER Zielfonds entsprechen den gewichteten TER der unterliegenden Publikumfonds respektive der institutionellen Fonds der IST. Die Angabe entspricht der Höhe des zuletzt berechneten TER und bietet keine Gewähr für eine entsprechende Höhe in der Zukunft.

⁴ zu Gunsten der Anlagegruppe

MIXTA OPTIMA 15 (MO15)

Eckdaten

Depotbank	Bank Lombard Odier & Co AG
Lancierung	Januar 2005
Währung	CHF
Zeichnung/Rücknahme	täglich bis 14 Uhr (T)
Ende Geschäftsjahr	30. September
Ausschüttung	thesaurierend
Benchmark	MO15 Customised
Fondsvermögen	CHF 43.18 Mio.
Anzahl Positionen	28
Kursquelle	Bloomberg ISTMX15 istfunds.ch
NAV Kategorie II	CHF 1'497.23

Fondsmanager

Fondsmanager	IST
Fondsmanager seit	Januar 2005

Zeichnung / Rücknahme

Valuta Zeichnung	T + 2 Tage
Valuta Rücknahme	T + 2 Tage

Kennzahlen

Duration Obligationen CHF	5.79 Jahre
Duration Obligationen Fremdwährungen	6.03 Jahre
Gewichtete Duration	5.83 Jahre

Anlagepolitik

MIXTA OPTIMA 15 ist ein aktiv bewirtschaftetes Mischvermögen, welches eine neutrale Aktienquote (ohne Immobilien) von 15% anstrebt. Daneben ist das Portfolio mit 20% in inländischen Immobilien engagiert. Die Anlagegruppe ist als kostengünstiger Fund-of-Funds konzipiert. Die Umsetzung der Anlagestrategie erfolgt so weit wie möglich mit den entsprechenden Anlagegruppen und institutionellen Fonds aus dem IST-Universum. In Segmenten, wo die IST über kein eigenes Produkt verfügt, können nach dem Best-in-Class-Prinzip Produkte von Drittanbietern eingesetzt werden. Für alle zugelassenen Anlageklassen sind nebst der Normquote zusätzlich Bandbreiten festgelegt. Die Ausrichtung auf Normquoten führt zu einem antizyklischen Anlageverhalten, das im Ergebnis langfristig bessere Renditen hervorbringen soll als prozyklische Anlagemuster. Das Mischvermögen entspricht in seiner Ausrichtung den Richtlinien des BVG (BVV2). Die Benchmark ist customised und orientiert sich an Standardindizes pro Anlagekategorie.

Performance in CHF (in %, netto nach Kosten)

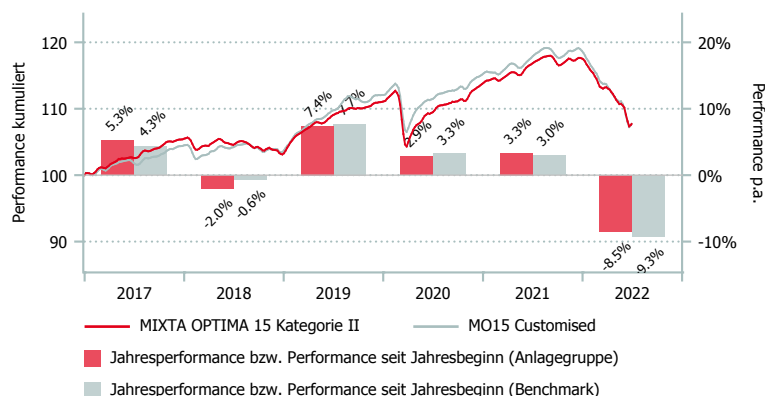

	1 Mt.	3 Mt.	6 Mt.	1 J.	3 J.*	5 J.*	Vol. 3 J.
MO15 Kat. II	-2.62	-4.85	-8.50	-7.77	-0.33	1.01	4.59
BM	-2.66	-4.97	-9.30	-8.63	-0.58	1.19	4.65

*annualisiert

	2016	2017	2018	2019	2020	2021	YTD
MO15 Kat. II	3.04	5.26	-2.04	7.41	2.85	3.33	-8.50
BM	2.61	4.32	-0.61	7.72	3.25	2.96	-9.30



MIXTA OPTIMA 15 (MO15)

Aufteilung des Portfolios (in %)

Top 10 (in %)

	MO15
IST Immo Invest Schweiz G	20.6
Swiss Life IF Bond CHF Foreign I-A 1	10.4
Avadis F OB CH INLD IST	10.0
IST Governo Bond HDG CHF III	8.2
IF IST Aktien Schweiz SPI Plus	5.7
IF IST Wandelobligationen Global HDG CHF	4.7
Capital Global Corporate Bond A11H CHF	4.5
IST Immo Optima CH III	3.7
IF IST Governo Bond	3.4
IST Obligationen Ausland HDG CHF III	2.9

Währungen (in %)

	MO15
CHF	84.2
USD	3.1
EUR	1.6
SGD	1.4
GBP	0.5
CNY	0.5
JPY	0.5
CAD	0.2
AUD	0.1
Übrige	7.8

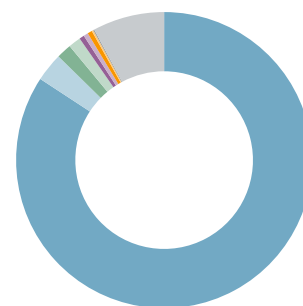

Asset Allokation (in %)

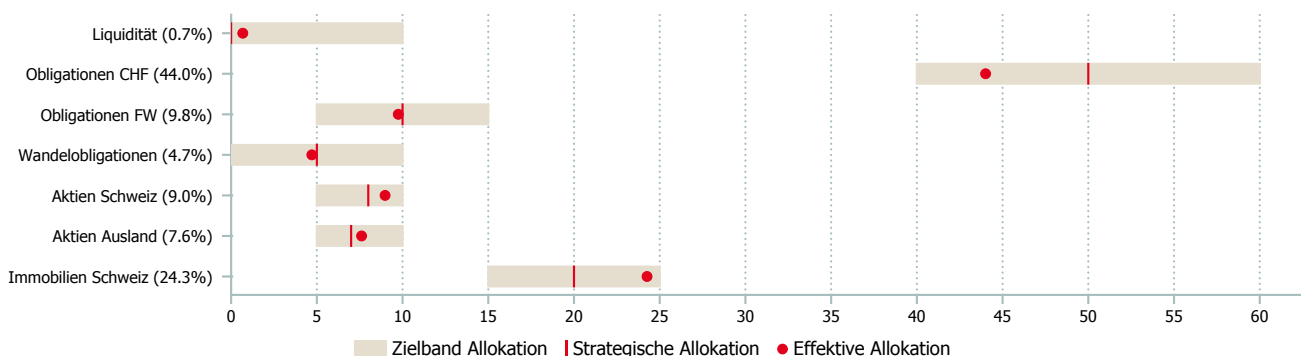

Kategorienübersicht

	Kategorie I *	Kategorie II	Kategorie III *
Valor	1.952.316	2.903.129	2.903.135
ISIN	CH0019523163	CH0029031298	CH0029031355
Investitionsgrösse in CHF	< 10 Mio.	10 - 30 Mio.	> 30 Mio.
TER KGAST ¹ in % p.a. per 30.09.2021	0.60	0.51	-
davon TER Zielfonds ² in % p.a. per 30.09.2021	0.35	0.35	-
ex-ante TER ³ in % p.a. per 01.10.2021	0.56	0.50	-
Gebühren Kauf / Verkauf in % ⁴	0.10/0.20	0.10/0.20	0.10/0.20

¹ Die Betriebsaufwandquote TER KGAST deckt sämtliche Kosten mit Ausnahme der Transaktionskosten und der transaktionsbezogenen steuerlichen Abgaben ab.

² Die TER Zielfonds entsprechen den gewichteten TER der unterliegenden Publikumsfonds respektive der institutionellen Fonds der IST. Die Angabe entspricht der Höhe des zuletzt berechneten TER und bietet keine Gewähr für eine entsprechende Höhe in der Zukunft.

³ Die Total Expense Ratio ex ante (TER ex ante) antizipiert alle Kosten, die im Durchschnitt der nächsten 12 Monate bei gleich bleibenden Voraussetzungen dem Fondsvermögen belastet werden (Betriebsaufwand).

⁴ zu Gunsten der Anlagegruppe

* zur Zeit nicht aktiv

Datenquelle Benchmark: Diverse/Bloomberg

MIXTA OPTIMA 25 (MO25)

Eckdaten

Depotbank	Bank Lombard Odier & Co AG
Lancierung	April 1990
Währung	CHF
Zeichnung/Rücknahme	täglich bis 14 Uhr (T)
Ende Geschäftsjahr	30. September
Ausschüttung	thesaurierend
Benchmark 1	MO25 Customised
Benchmark 2	BVG 25 (2000)
Fondsvermögen	CHF 591.87 Mio.
Anzahl Positionen	33
Kursquelle	Bloomberg ISTMIXO istfunds.ch
NAV Kategorie I	CHF 2'682.87
NAV Kategorie II	CHF 2'737.45
NAV Kategorie III	CHF 2'764.32

Fondsmanager

Fondsmanager	IST
Fondsmanager seit	April 1990

Zeichnung / Rücknahme

Valuta Zeichnung	T + 2 Tage
Valuta Rücknahme	T + 2 Tage

Kennzahlen

Duration Obligationen CHF	5.45 Jahre
Duration Obligationen Fremdwährungen	5.79 Jahre
Gewichtete Duration	5.51 Jahre

Anlagepolitik

MIXTA OPTIMA 25 ist ein aktiv bewirtschaftetes Mischvermögen, welches eine neutrale Aktienquote (ohne Immobilien) von 25% anstrebt. Daneben ist das Portfolio mit 25% in in- und ausländischen Immobilien engagiert. Die Anlagegruppe ist als kostengünstiger Fund-of-Funds konzipiert. Die Umsetzung der Anlagestrategie erfolgt so weit wie möglich mit den entsprechenden Anlagegruppen und institutionellen Fonds aus dem IST-Universum. In Segmenten, wo die IST über kein eigenes Produkt verfügt, können nach dem Best-in-Class-Prinzip Produkte von Drittanbietern eingesetzt werden. Für alle zugelassenen Anlageklassen sind neben der Normquote zusätzlich Bandbreiten festgelegt. Die Ausrichtung auf Normquoten führt zu einem antizyklischen Anlageverhalten, das im Ergebnis langfristig bessere Renditen hervorbringen soll als prozyklische Anlagemuster. Das Mischvermögen entspricht in seiner Ausrichtung den Richtlinien des BVG (BVV2). Die Benchmark ist customised und orientiert sich an Standardindizes pro Anlagekategorie.

Performance in CHF (in %, netto nach Kosten)

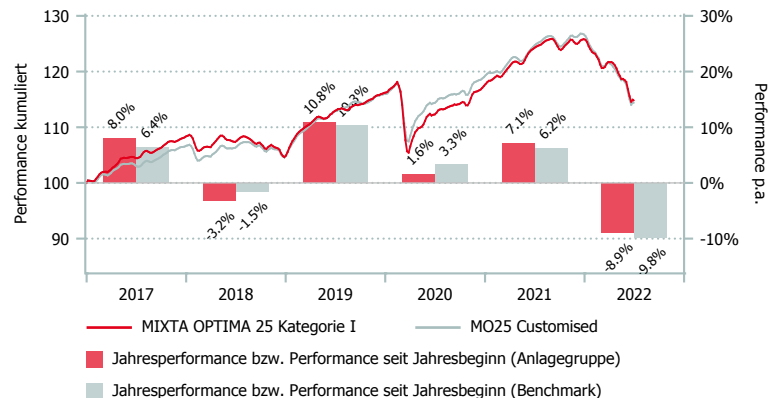

	1 Mt.	3 Mt.	6 Mt.	1 J.	3 J.*	5 J.*	Vol. 3 J.
MO25 Kat. I	-3.31	-5.54	-8.94	-7.49	0.67	1.96	5.96
MO25 Kat. II	-3.31	-5.53	-8.92	-7.44	0.76	2.06	5.96
MO25 Kat. III	-3.30	-5.52	-8.89	-7.39	0.81	2.11	5.96
BM 1	-3.31	-5.74	-9.78	-8.24	0.54	2.18	5.68
BM 2	-3.78	-6.72	-12.04	-11.81	-1.71	0.64	6.13

*annualisiert

	2016	2017	2018	2019	2020	2021	YTD
MO25 Kat. I	3.82	8.05	-3.23	10.82	1.62	7.09	-8.94
MO25 Kat. II	3.95	8.19	-3.10	10.96	1.70	7.17	-8.92
MO25 Kat. III	4.00	8.24	-3.05	11.02	1.75	7.22	-8.89
BM 1	2.70	6.39	-1.50	10.27	3.28	6.22	-9.78
BM 2	2.64	5.90	-2.22	8.84	2.57	3.47	-12.04



MIXTA OPTIMA 25 (MO25)

Aufteilung des Portfolios (in %)

Top 10 (in %)

	MO25
IST Immo Invest Schweiz G	22.2
IF IST Aktien Schweiz SPI Plus	9.4
Swiss Life IF Bond CHF Foreign I-A 1	8.4
Avadis F OB CH INLD IST	8.3
IF IST Wandelobligationen Global HDG CHF	4.7
IST Governo Bond HDG CHF III	4.7
IF IST Global REIT	3.8
IF IST Aktien Global Low Vol	3.7
IST Immo Optima Schweiz III	3.0
IST2 Aktien Schweiz Min Var III	3.0

Währungen (in %)

	MO25
CHF	84.8
EUR	2.2
USD	2.1
JPY	1.1
SGD	0.9
GBP	0.7
CNY	0.6
CAD	0.5
AUD	0.4
Übrige	6.7

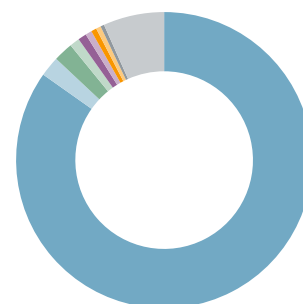

Asset Allokation (in %)

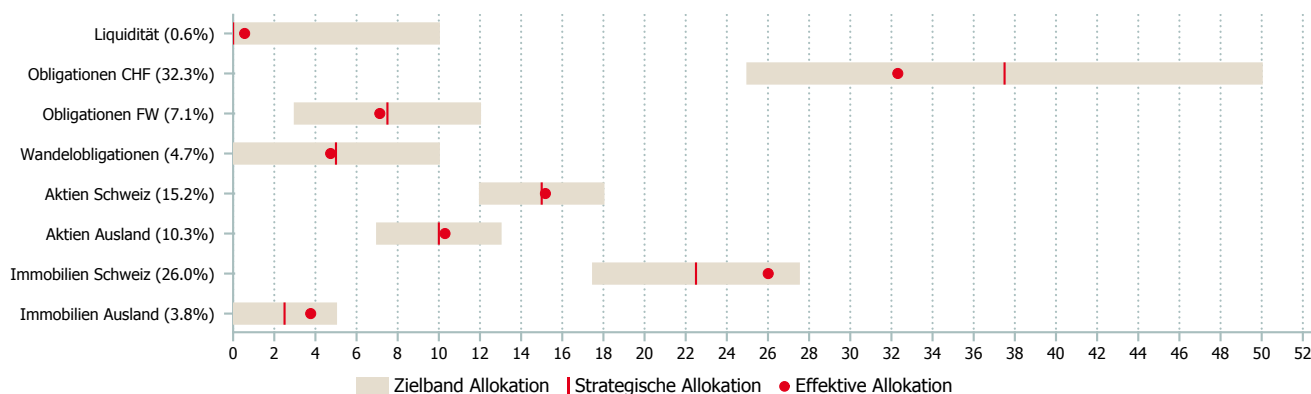

Kategorienübersicht

	Kategorie I	Kategorie II	Kategorie III
Valor	277.251	2.903.137	2.903.143
ISIN	CH0002772512	CH0029031371	CH0029031439
Investitionsgrösse in CHF	< 10 Mio.	10 - 30 Mio.	> 30 Mio.
TER KGAST ¹ in % p.a. per 30.09.2021	0.62	0.54	0.49
davon TER Zielfonds ² in % p.a. per 30.09.2021	0.37	0.37	0.37
ex-ante TER ³ in % p.a. per 01.10.2021	0.58	0.52	0.47
Gebühren Kauf / Verkauf in % ⁴	0.10/0.20	0.10/0.20	0.10/0.20

¹ Die Betriebsaufwandquote TER KGAST deckt sämtliche Kosten mit Ausnahme der Transaktionskosten und der transaktionsbezogenen steuerlichen Abgaben ab.

² Die TER Zielfonds entsprechen den gewichteten TER der unterliegenden Publikumfonds respektive der institutionellen Fonds der IST. Die Angabe entspricht der Höhe des zuletzt berechneten TER und bietet keine Gewähr für eine entsprechende Höhe in der Zukunft.

³ Die Total Expense Ratio ex ante (TER ex ante) antizipiert alle Kosten, die im Durchschnitt der nächsten 12 Monate bei gleich bleibenden Voraussetzungen dem Fondsvermögen belastet werden (Betriebsaufwand).

⁴ zu Gunsten der Anlagegruppe

Datenquelle Benchmark: Diverse/Bloomberg

Eckdaten

Depotbank	Bank Lombard Odier & Co AG
Lancierung	Januar 2005
Währung	CHF
Zeichnung/Rücknahme	täglich bis 14 Uhr (T)
Ende Geschäftsjahr	30. September
Ausschüttung	thesaurierend
Benchmark	MO35 Customised
Fondsvermögen	CHF 227.45 Mio.
Anzahl Positionen	33
Kursquelle	Bloomberg ISTMX35 istfunds.ch
NAV Kategorie I	CHF 1'737.07
NAV Kategorie II	CHF 1'760.74
NAV Kategorie III	CHF 1'769.19

Fondsmanager

Fondsmanager	IST
Fondsmanager seit	Januar 2005

Zeichnung / Rücknahme

Valuta Zeichnung	T + 2 Tage
Valuta Rücknahme	T + 2 Tage

Kennzahlen

Duration Obligationen CHF	5.57 Jahre
Duration Obligationen Fremdwährungen	5.58 Jahre
Gewichtete Duration	5.57 Jahre

Anlagepolitik

MIXTA OPTIMA 35 ist ein aktiv bewirtschaftetes Mischvermögen, welches eine neutrale Aktienquote (ohne Immobilien) von 35% anstrebt. Daneben ist das Portfolio mit 20% in in- und ausländischen Immobilien engagiert. Die Anlagegruppe ist als kostengünstiger Fund-of-Funds konzipiert. Die Umsetzung der Anlagestrategie erfolgt so weit wie möglich mit den entsprechenden Anlagegruppen und institutionellen Fonds aus dem IST-Universum. In Segmenten, wo die IST über kein eigenes Produkt verfügt, können nach dem Best-in-Class-Prinzip Produkte von Drittanbietern eingesetzt werden. Für alle zugelassenen Anlageklassen sind nebst der Normquote zusätzlich Bandbreiten festgelegt. Die Ausrichtung auf Normquoten führt zu einem antizyklischen Anlageverhalten, das im Ergebnis langfristig bessere Renditen hervorbringen soll als prozyklische Anlagemuster. Das Mischvermögen entspricht in seiner Ausrichtung den Richtlinien des BVG (BVV2). Die Benchmark ist customised und orientiert sich an Standardindizes pro Anlagekategorie.

Performance in CHF (in %, netto nach Kosten)

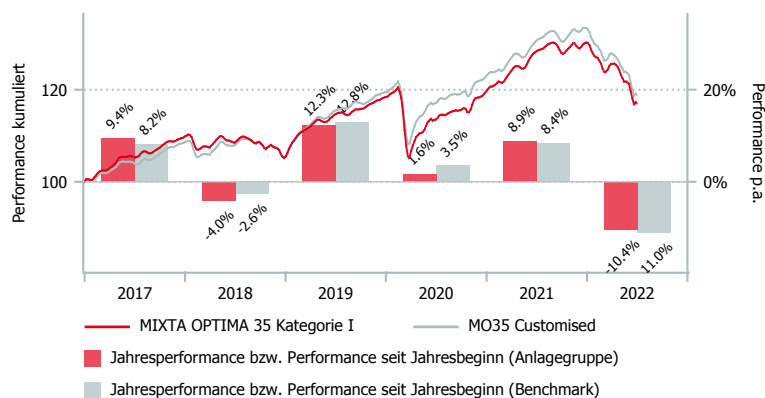

	1 Mt.	3 Mt.	6 Mt.	1 J.	3 J.*	5 J.*	Vol. 3 J.
MO35 Kat. I	-4.04	-6.65	-10.37	-8.71	0.83	2.19	7.12
MO35 Kat. II	-4.04	-6.63	-10.35	-8.66	0.91	2.30	7.12
MO35 Kat. III	-4.03	-6.62	-10.32	-8.61	0.97	2.35	7.12
BM	-4.02	-6.72	-10.97	-8.97	1.10	2.81	6.88

*annualisiert

	2016	2017	2018	2019	2020	2021	YTD
MO35 Kat. I	3.76	9.45	-4.02	12.35	1.61	8.90	-10.37
MO35 Kat. II	3.90	9.59	-3.89	12.49	1.70	8.98	-10.35
MO35 Kat. III	3.95	9.65	-3.85	12.55	1.75	9.04	-10.32
BM	2.66	8.21	-2.58	12.84	3.54	8.41	-10.97



MIXTA OPTIMA 35 (MO35)

Aufteilung des Portfolios (in %)

Top 10 (in %)

	MO35
IST Immo Invest Schweiz G	12.2
Avadis F OB CH INLD IST	7.0
IF IST Aktien Schweiz SPI Plus	6.8
Swiss Life IF Bond CHF Foreign I-A 1	6.3
IST Aktien Schweiz SMI Index III	5.2
IF IST Wandelobligationen Global HDG CHF	4.3
IF IST Aktien Global Low Vol	4.2
IST Obligationen Ausland HDG CHF III	3.8
IST2 Aktien Schweiz Min Var III	3.4
IST Governo Bond HDG CHF III	3.3

Währungen (in %)

	MO35
CHF	81.1
USD	3.5
SGD	1.8
JPY	1.0
EUR	0.9
CNY	0.7
GBP	0.6
CAD	0.4
AUD	0.3
Übrige	9.6

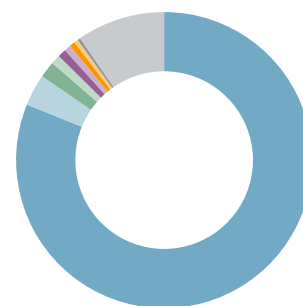

Asset Allokation (in %)

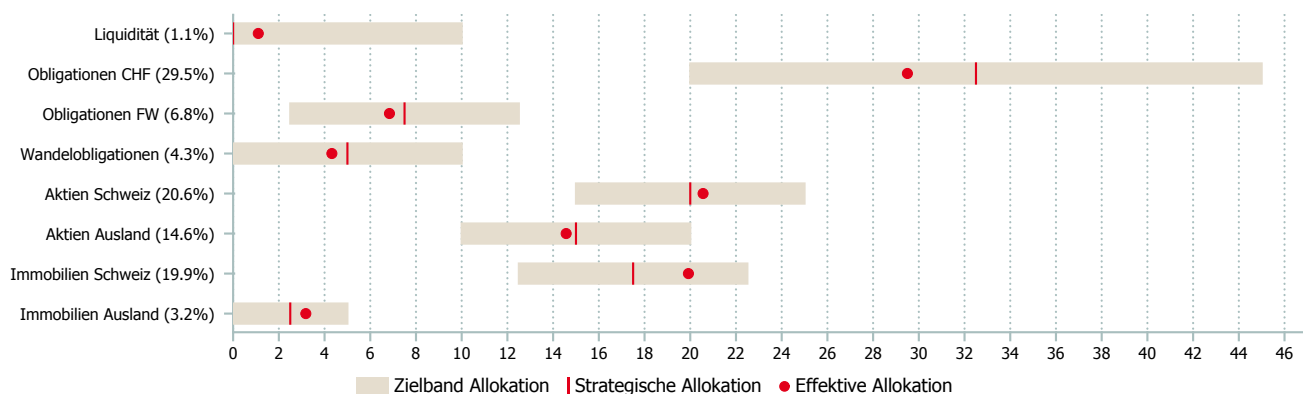

Kategorienübersicht

	Kategorie I	Kategorie II	Kategorie III
Valor	1.952.320	2.903.147	2.903.150
ISIN	CH0019523205	CH0029031470	CH0029031504
Investitionsgrösse in CHF	< 10 Mio.	10 - 30 Mio.	> 30 Mio.
TER KGAST ¹ in % p.a. per 30.09.2021	0.54	0.46	0.41
davon TER Zielfonds ² in % p.a. per 30.09.2021	0.29	0.29	0.29
ex-ante TER ³ in % p.a. per 01.10.2021	0.50	0.44	0.39
Gebühren Kauf / Verkauf in % ⁴	0.10/0.20	0.10/0.20	0.10/0.20

¹ Die Betriebsaufwandquote TER KGAST deckt sämtliche Kosten mit Ausnahme der Transaktionskosten und der transaktionsbezogenen steuerlichen Abgaben ab.

² Die TER Zielfonds entsprechen den gewichteten TER der unterliegenden Publikumfonds respektive der institutionellen Fonds der IST. Die Angabe entspricht der Höhe des zuletzt berechneten TER und bietet keine Gewähr für eine entsprechende Höhe in der Zukunft.

³ Die Total Expense Ratio ex ante (TER ex ante) antizipiert alle Kosten, die im Durchschnitt der nächsten 12 Monate bei gleich bleibenden Voraussetzungen dem Fondsvermögen belastet werden (Betriebsaufwand).

⁴ zu Gunsten der Anlagegruppe

Datenquelle Benchmark: Diverse/Bloomberg

MIXTA OPTIMA 75 (MO75)

(nach BVV2 – Aktien- und Gesellschaftsbeteiligungs-Quote überschritten)

Eckdaten

Depotbank	Bank Lombard Odier & Co AG
Lancierung	Dezember 2019
Währung	CHF
Zeichnung/Rücknahme	täglich bis 14 Uhr (T)
Ende Geschäftsjahr	30. September
Ausschüttung	thesaurierend
Benchmark	MO75 Customised
Fondsvermögen	CHF 10.41 Mio.
Anzahl Positionen	22
Kursquelle	Bloomberg ISTM753 istfunds.ch
NAV Kategorie III	CHF 1'049.70

Fondsmanager

Fondsmanager	IST
Fondsmanager seit	Dezember 2019

Zeichnung / Rücknahme

Valuta Zeichnung	T + 2 Tage
Valuta Rücknahme	T + 2 Tage

Kennzahlen

Duration Obligationen CHF	5.13 Jahre
Duration Obligationen Fremdwährungen	n/a
Gewichtete Duration	5.13 Jahre

Anlagepolitik

MIXTA OPTIMA 75 ist ein aktiv bewirtschaftetes Mischvermögen, welches eine neutrale Aktienquote (ohne Immobilien) von 75% anstrebt. Daneben ist das Portfolio mit 12.5% in in- und ausländischen Immobilien engagiert. Die Anlagegruppe ist als kostengünstiger Fund-of-Funds konzipiert. Die Umsetzung der Anlagestrategie erfolgt so weit wie möglich mit den entsprechenden Anlagegruppen und institutionellen Fonds aus dem IST-Universum. In Segmenten, wo die IST über kein eigenes Produkt verfügt, können nach dem Best-in-Class-Prinzip Produkte von Drittanbietern eingesetzt werden. Für alle zugelassenen Anlageklassen sind nebst der Normquote zusätzlich Bandbreiten festgelegt. Die Ausrichtung auf Normquoten führt zu einem antizyklischen Anlageverhalten, das im Ergebnis langfristig bessere Renditen hervorbringen soll als prozyklische Anlagemuster. Die Benchmark ist customised und orientiert sich an Standardindizes pro Anlagekategorie.

MIXTA OPTIMA 75 überschreitet die nach Art. 55 BVV 2 vorgegebene Kategorienbegrenzung für Aktien. Ebenso kann die maximale Gesellschaftsbeteiligung (insbesondere bei den drei Schwergewichten des SMI) nach Art. 54a BVV 2 respektive Art. 26a der ASV überschritten werden. Durch den erhöhten Aktienanteil eignet sich die Anlagegruppe nur für Anleger mit entsprechender Risikofähigkeit und Risikobereitschaft. Alle übrigen Anlagevorschriften nach BVV 2 und ASV werden soweit anwendbar eingehalten.

Performance in CHF (in %, netto nach Kosten)

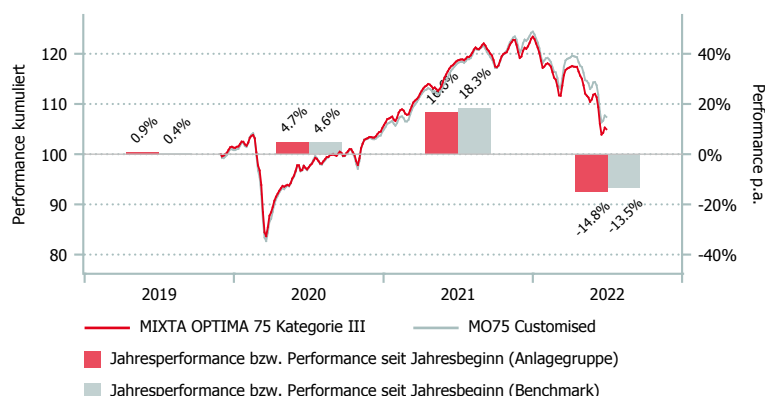

	1 Mt.	3 Mt.	6 Mt.	1 J.	3 J.*	5 J.*	Vol. 3 J.
MO75 Kat. III	-6.39	-10.22	-14.83	-11.34	-	-	-
BM	-6.26	-9.45	-13.51	-8.87	-	-	-

*annualisiert

	2016	2017	2018	2019*	2020	2021	YTD
MO75 Kat. III	-	-	-	0.95	4.74	16.57	-14.83
BM	-	-	-	0.44	4.56	18.25	-13.51

*seit Lancierung



MIXTA OPTIMA 75 (MO75)

(nach BVV2 – Aktien- und Gesellschaftsbeteiligungs-Quote überschritten)

Aufteilung des Portfolios (in %)

Top 10 (in %)

	MO75
IF IST Aktien Schweiz SPI Plus	24.4
IST Aktien Schweiz SMI Index III	9.6
IF IST Aktien Schweiz Ergänzungswerte	8.3
IF IST Globe Index	6.2
IST Globe index III	5.1
IST Globe Index HDG CHF G	4.4
IF IST Aktien Global Low Vol	3.9
IST Aktien EM Low Vol III	3.9
IST Immo Invest Schweiz G	3.5
Unigestion Swiss Equity	3.1

Währungen (in %)

	MO75
CHF	78.4
CNY	1.0
EUR	0.9
JPY	0.7
GBP	0.5
CAD	0.4
AUD	0.3
HKD	0.3
SEK	0.2
Übrige	17.4

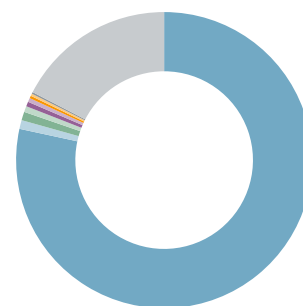

Asset Allokation (in %)

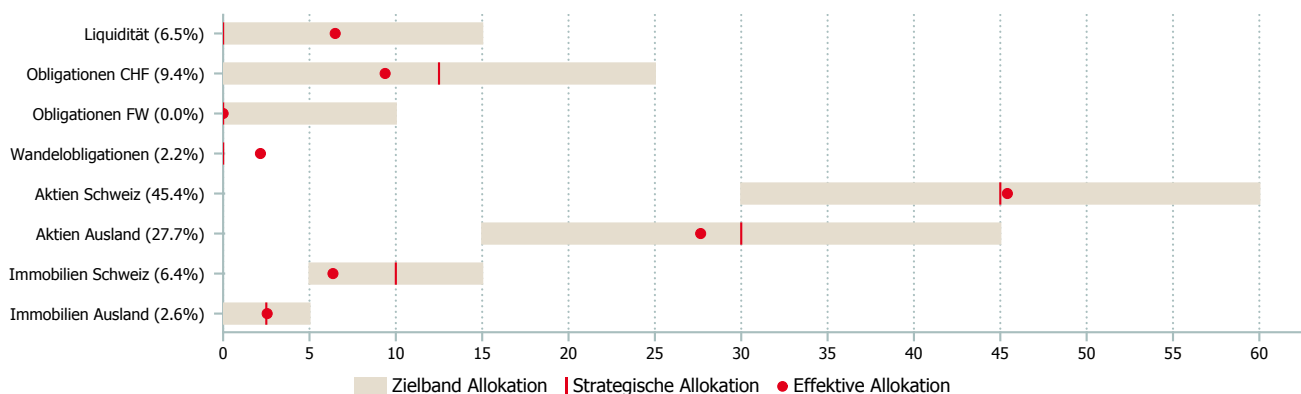

Kategorienübersicht

	Kategorie I *	Kategorie II *	Kategorie III
Valor	50.990.988	50.991.045	50.992.141
ISIN	CH0509909880	CH0509910458	CH0509921414
Investitionsgrösse in CHF	< 10 Mio.	10 - 30 Mio.	> 30 Mio.
TER KGAST ¹ in % p.a. per 30.09.2021	-	-	0.40
davon TER Zielfonds ² in % p.a. per 30.09.2021	-	-	0.29
ex-ante TER ³ in % p.a. per 31.10.2021	0.51	0.45	0.39
Gebühren Kauf / Verkauf in % ⁴	0.20	0.20	0.20

¹ Die Betriebsaufwandquote TER KGAST deckt sämtliche Kosten mit Ausnahme der Transaktionskosten und der transaktionsbezogenen steuerlichen Abgaben ab.

² Die TER Zielfonds entsprechen den gewichteten TER der unterliegenden Publikumsfonds respektive der institutionellen Fonds der IST. Die Angabe entspricht der Höhe des zuletzt berechneten TER und bietet keine Gewähr für eine entsprechende Höhe in der Zukunft.

³ Die Total Expense Ratio ex ante (TER ex ante) antizipiert alle Kosten, die im Durchschnitt der nächsten 12 Monate bei gleich bleibenden Voraussetzungen dem Fondsvermögen belastet werden (Betriebsaufwand).

⁴ zu Gunsten der Anlagegruppe

* zur Zeit nicht aktiv

Eckdaten

Depotbank	Bank Lombard Odier & Co AG
Lancierung	Dezember 2015
Währung	USD
Zeichnung/Rücknahme	siehe Prospekt
Ende Geschäftsjahr	30. September
Ausschüttung	thesaurierend
Fondsvermögen	USD 541.84 Mio.
Basisportfolio	USD 599.92 Mio.
Anzahl Positionen	112
Anzahl Gegenparteien	53
Kursquelle	Bloomberg ISTILS3 istfunds.ch
NAV Kategorie I	USD 115.77
NAV Kategorie III	USD 116.72
NAV Kategorie G	USD 116.78
Blended NAV* Kat.I	USD 114.50
Blended NAV* Kat.III	USD 115.42
Blended NAV* Kat.G	USD 115.48

* Blended NAV: Kombiniertes NAV der beiden Anlagegruppen IST ILS USD und IST ILS SP.

Fondsmanager

Fondsmanager	Securis Investment Partners LLP
Fondsmanager seit	Dezember 2015
Unterzeichnung UNPRI	ja

Zeichnung / Rücknahme

Valuta Zeichnung	siehe Prospekt
Valuta Rücknahme	siehe Prospekt

Kennzahlen

Value at-risk 99%	-31.81%
VaR 99% per Single Peak Peril	-20.45%
Tail-Value-at-Risk 99%	-36.85%
Adjusted expected loss*	-2.98%
Erwarteter Portfolioverlust	-2.99%
Erwarteter Ertrag	7.39%

* Angepasster erwarteter Verlust ohne Lebenverträge und adjustierte rechnerische Methodologie für Quota-Share-Verträge.

Anlagepolitik

Die Anlagegruppe INSURANCE LINKED STRATEGIES USD investiert weltweit in verbrieft (Insurance Linked Securities, wie Cat Bonds) und nicht verbrieft (Derivate, OTC-Verträge) Versicherungsinstrumente, deren Werte und Erträge vom Eintreten von Versicherungsereignissen abhängen. Die Anlagegruppe ILS USD weist im Vergleich zu traditionellen Anlagen ein erhöhtes Anlagerisiko auf, weshalb vom Anleger eine erhöhte Risikobereitschaft vorausgesetzt wird. Das Anlageuniversum umfasst neben der Liquiditätshaltung ausschliesslich Anlagen in Versicherungsinstrumente in den Bereichen Naturkatastrophen (Limite: 45%–100% des Anlagevermögens), durch den Menschen verursachte Katastrophen (0%–25%) und Leben (0%–30%). Dabei wird grosser Wert auf eine breite Diversifikation von voneinander unabhängigen Versicherungsrisiken gelegt. Die Anlagen werden nicht direkt, sondern indirekt über den Zielfonds „Securis II – SPC – Segregated Portfolio Eleven – IST-ILS“ der Fondsgesellschaft „Securis II Fund – SPC“, Cayman Islands, getätigt.

Performance in USD (in %, netto nach Kosten)

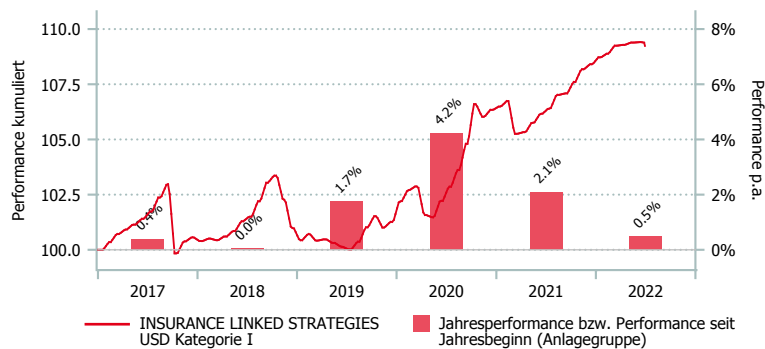

	1 Mt.	3 Mt.	6 Mt.	1 J.	3 J.*	5 J.*	Vol. 3 J.
ILS Kat. I	-0.16	-0.04	0.48	2.67	2.98	1.43	1.96
ILS Kat. III	-0.15	-0.01	0.54	2.80	3.13	1.60	1.96
ILS Kat. G	-0.15	0.00	0.56	2.84	3.15	1.61	1.96
ILS Blended Kat. I	-0.08	-0.01	-0.42	1.85	2.60	1.21	2.06
ILS Blended Kat. III	-0.08	0.02	-0.35	1.97	2.74	1.37	2.06
ILS Blended Kat. G	-0.07	0.03	-0.34	2.01	2.76	1.38	2.06

*annualisiert

	2016	2017	2018	2019	2020	2021	YTD
ILS Kat. I	5.98	0.40	0.04	1.75	4.21	2.09	0.48
ILS Kat. III	5.98	0.50	0.23	1.95	4.35	2.22	0.54
ILS Kat. G	5.98	0.50	0.23	1.95	4.35	2.25	0.56
ILS Blended Kat. I	5.98	0.40	0.04	1.75	4.21	1.88	-0.42
ILS Blended Kat. III	5.98	0.50	0.23	1.95	4.35	1.99	-0.35
ILS Blended Kat. G	5.98	0.50	0.23	1.95	4.35	2.03	-0.34



INSURANCE LINKED STRATEGIES USD (ILS)

Aufteilung des Portfolios (in %)

Top 10 (in %)

	ILS
Fronted Facility All Perils WW A	9.3
Fronted Facility All Perils WW B	9.2
Life Bond A	3.4
Occurr. Excess of loss All Perils WW A	3.4
IP Insurance	2.8
Life Bond B	2.0
Occurr. Excess of loss All Perils WW B	1.8
Occurr. Excess of loss All Perils WW C	1.7
Occ. Exc. of loss TropCycl. & Earthqu WW	1.7
Occ. Exc. of loss Hurricane & Earthqu NA	1.7

Instrumente (in %)

	ILS
ILS (Cat Bonds)	30.6
Direct traditional RE contracts	27.8
Retro (QS, XS)	15.9
Life Bonds	15.1
ILW, CWIL	0.9
Off Risk	1.1
Sonstige (inkl. Liq.)	8.6

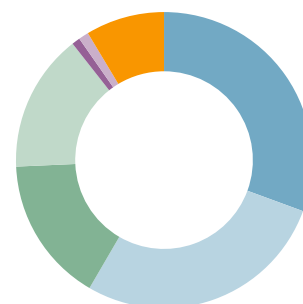

Portfolioliquidität (in %)

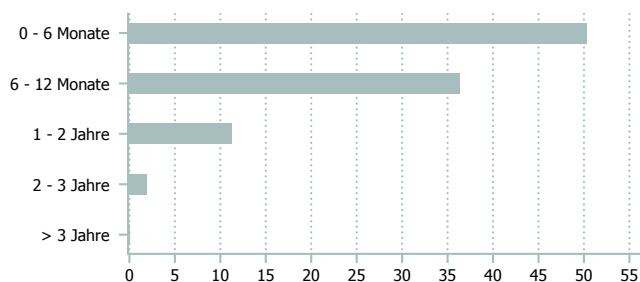

Versicherungsrisiken (in %)

	ILS
Life	27.7
Florida WS	14.5
US EQ	13.8
North East WS	8.5
Gulf WS	7.4
Atlantic WS	6.6
Japan	5.4
EU WS	4.4
US WS Other	1.8
Übrige	10.0

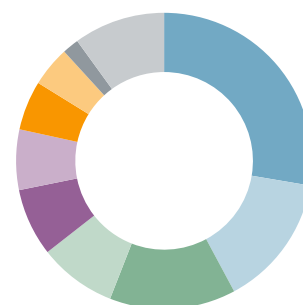

Kategorienübersicht

	Kategorie I	Kategorie II *	Kategorie III	Kategorie G
Valor	29.905.488	29.906.090	29.908.189	110.134.577
ISIN	CH0299054889	CH0299060902	CH0299081890	CH1101345770
Investitionsgrösse in USD	0.5 - 10 Mio.	10 - 30 Mio.	30 - 50 Mio	> 50 Mio.
TER KGAST ¹ in % p.a. per 30.09.21	1.23	-	1.11	1.07
davon TER Zielfonds ² in % p.a. per 30.09.21	0.89	-	0.89	-
Gebühren Kauf / Verkauf in % ³	0.2/0.05	0.2/0.05	0.2/0.05	0.2/0.05

¹ Die Betriebsaufwandquote TER KGAST deckt sämtliche Kosten mit Ausnahme der Transaktionskosten und der transaktionsbezogenen steuerlichen Abgaben ab.

² Die TER Zielfonds entsprechen den gewichteten TER der unterliegenden Publikumfonds respektive der institutionellen Fonds der IST. Die Angabe entspricht der Höhe des zuletzt berechneten TER und bietet keine Gewähr für eine entsprechende Höhe in der Zukunft.

³ zu Gunsten der Anlagegruppe

* zur Zeit nicht aktiv

INSURANCE LINKED STRATEGIES HEDGED CHF (ILH)

Eckdaten

Depotbank	Bank Lombard Odier & Co AG
Lancierung	März 2016
Währung	CHF
Zeichnung/Rücknahme	siehe Prospekt
Ende Geschäftsjahr	30. September
Ausschüttung	thesaurierend
Fondsvermögen	CHF 32.53 Mio.
Basisportfolio	CHF 574.33 Mio.
Anzahl Positionen	112
Anzahl Gegenparteien	53
Kursquelle	Bloomberg ISTILH3 istfunds.ch
NAV Kategorie I	CHF 98.89
NAV Kategorie II	CHF 99.55
NAV Kategorie III	CHF 99.85
Blended NAV* Kat.I	CHF 98.67
Blended NAV* Kat.II	CHF 99.32
Blended NAV* Kat.III	CHF 99.62

* Blended NAV: Kombiniertes NAV der beiden Anlagegruppen IST ILS Hedged CHF und IST ILSSP.

Fondsmanager

Fondsmanager	Securis Investment Partners LLP
Fondsmanager seit	März 2016
Unterzeichnung UNPRI	ja

Zeichnung / Rücknahme

Valuta Zeichnung	siehe Prospekt
Valuta Rücknahme	siehe Prospekt

Kennzahlen

Value at-risk 99%	-31.81%
VaR 99% per Single Peak Peril	-20.45%
Tail-Value-at-Risk 99%	-36.85%
Adjusted expected loss*	-2.98%
Erwarteter Portfolioverlust	-2.99%
Erwarteter Ertrag	7.39%

* Angepasster erwarteter Verlust ohne Lebensverträge und adjustierte rechnerische Methodologie für Quota-Share-Verträge.

Anlagepolitik

Die Anlagegruppe INSURANCE LINKED STRATEGIES HEDGED CHF investiert weltweit in verbriefte (Insurance Linked Securities, wie Cat Bonds) und nicht verbriefte (Derivate, OTC-Verträge) Versicherungsinstrumente, deren Werte und Erträge vom Eintreten von Versicherungsereignissen abhängen. Die Anlagegruppe ILS HEDGED CHF weist im Vergleich zu traditionellen Anlagen ein erhöhtes Anlagerisiko auf, weshalb vom Anleger eine erhöhte Risikobereitschaft vorausgesetzt wird.

Das Anlageuniversum umfasst neben der Liquiditätshaltung ausschliesslich Anlagen in Versicherungsinstrumente in den Bereichen Naturkatastrophen (Limite: 45%–100% des Anlagevermögens), durch den Menschen verursachte Katastrophen (0%–25%) und Leben (0%–30%). Dabei wird grosser Wert auf eine breite Diversifikation von voneinander unabhängigen Versicherungsrisiken gelegt. Die Anlagen werden nicht direkt, sondern indirekt über den Zielfonds „Securis II – SPC – Segregated Portfolio Eleven – IST-ILS“ der Fondsgesellschaft „Securis II Fund – SPC“, Cayman Islands, getätigt.

Performance in CHF (in %, netto nach Kosten)

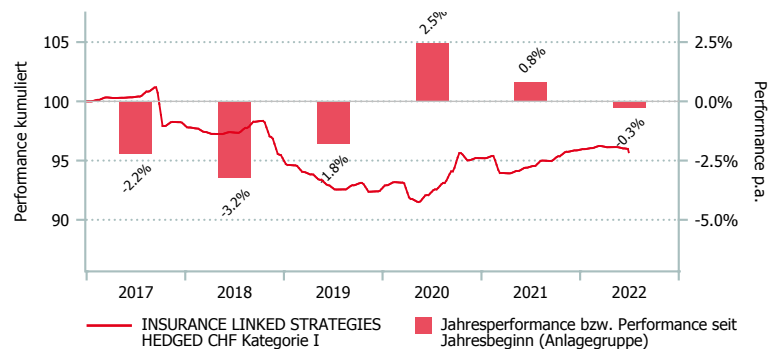

	1 Mt.	3 Mt.	6 Mt.	1 J.	3 J.*	5 J.*	Vol. 3 J.
ILH Kat. I	-0.33	-0.44	-0.27	1.23	1.12	-0.95	1.99
ILH Kat. II	-0.33	-0.43	-0.24	1.31	1.21	-0.84	1.99
ILH Kat. III	-0.32	-0.41	-0.22	1.35	1.26	-0.79	1.99
ILH Blended Kat. I	-0.25	-0.18	-0.86	0.67	1.05	-1.00	2.02
ILH Blended Kat. II	-0.25	-0.17	-0.83	0.76	1.14	-0.89	2.01
ILH Blended Kat. III	-0.23	-0.15	-0.81	0.80	1.18	-0.84	2.01

*annualisiert

	2016*	2017	2018	2019	2020	2021	YTD
ILH Kat. I	3.33	-2.21	-3.24	-1.81	2.46	0.80	-0.27
ILH Kat. II	3.34	-2.05	-3.10	-1.66	2.54	0.90	-0.24
ILH Kat. III	3.38	-2.00	-3.05	-1.61	2.59	0.94	-0.22
ILH Blended Kat. I	3.33	-2.21	-3.24	-1.81	2.46	1.18	-0.86
ILH Blended Kat. II	3.34	-2.05	-3.10	-1.66	2.54	1.26	-0.83
ILH Blended Kat. III	3.38	-2.00	-3.05	-1.61	2.59	1.30	-0.81

*seit Lancierung



INSURANCE LINKED STRATEGIES HEDGED CHF (ILH)

Aufteilung des Portfolios (in %)

Top 10 (in %)

	ILH
Fronted Facility All Perils WW A	9.3
Fronted Facility All Perils WW B	9.2
Life Bond A	3.4
Occurr. Excess of loss All Perils WW A	3.4
IP Insurance	2.8
Life Bond B	2.0
Occurr. Excess of loss All Perils WW B	1.8
Occurr. Excess of loss All Perils WW C	1.7
Occ. Exc. of loss TropCycl. & Earthqu WW	1.7
Occ. Exc. of loss Hurricane & Earthqu NA	1.7

Instrumente (in %)

	ILH
ILS (Cat Bonds)	30.6
Direct traditional RE contracts	27.8
Retro (QS, XS)	15.9
Life Bonds	15.1
ILW, CWIL	0.9
Off Risk	1.1
Sonstige (inkl. Liq.)	8.6

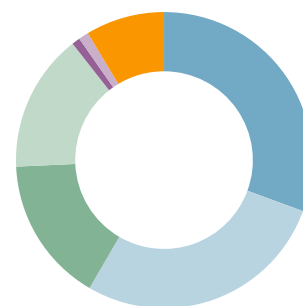

Portfolioliquidität (in %)

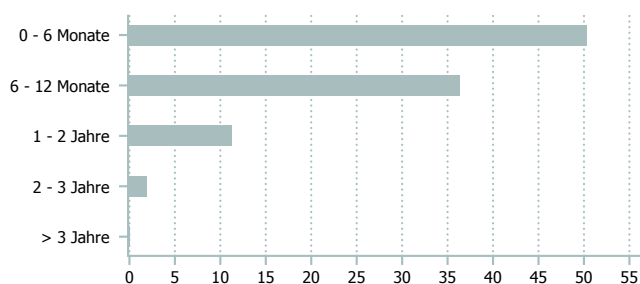

Versicherungsrisiken (in %)

	ILH
Life	27.7
Florida WS	14.5
US EQ	13.8
North East WS	8.5
Gulf WS	7.4
Atlantic WS	6.6
Japan	5.4
EU WS	4.4
US WS Other	1.8
Übrige	10.0

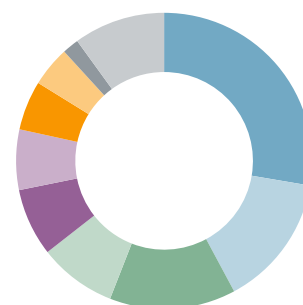

Kategorienübersicht

	Kategorie I	Kategorie II	Kategorie III
Valor	31.131.494	31.131.874	31.137.216
ISIN	CH0311314949	CH0311318742	CH0311372160
Investitionsgrösse in CHF	0.5 - 10 Mio.	10 - 30 Mio.	> 30 Mio.
TER KGAST ¹ in % p.a. per 30.09.2021	1.21	1.14	1.08
davon TER Zielfonds ² in % p.a. per 30.09.2021	0.87	0.87	0.87
Gebühren Kauf / Verkauf in % ³	0.25/0.10	0.25/0.10	0.25/0.10

¹ Die Betriebsaufwandquote TER KGAST deckt sämtliche Kosten mit Ausnahme der Transaktionskosten und der transaktionsbezogenen steuerlichen Abgaben ab.

² Die TER Zielfonds entsprechen den gewichteten TER der unterliegenden Publikumfonds respektive der institutionellen Fonds der IST. Die Angabe entspricht der Höhe des zuletzt berechneten TER und bietet keine Gewähr für eine entsprechende Höhe in der Zukunft.

³ zu Gunsten der Anlagegruppe



ILS SIDE POCKET (ILSSP)

Eckdaten

Depotbank	Bank Lombard Odier & Co AG
Lancierung	Januar 2021
Währung	USD/CHF
Ende Geschäftsjahr	30. September
Ausschüttung	thesaurierend
Fondsvermögen	USD 24.57 Mio.
Kursquelle	Bloomberg ISSPUUA SW istfunds.ch
NAV Kategorie I USD	USD 88.60
NAV Kategorie II CHF	CHF 95.94

Fondsmanager

Fondsmanager	Securis Investment Partners LLP
Fondsmanager seit	Januar 2021
Unterzeichnung UNPRI	ja

Anlagepolitik

ILS SIDE POCKET ist eine aktiv verwaltete Anlagegruppe mit Anlagen in Insurance Linked Securities weltweit. Dabei werden einzelne oder mehrere Anlagen der Anlagegruppen „IST ILS USD“ und „IST ILS HEDGED CHF“, für welche sich aufgrund eines bedeutenden Versicherungsereignisses kein zuverlässig ermittelbarer Wert feststellen lässt, als sogenannte «bezeichnete Anlagen» resp. «Designated Investments» klassifiziert und in die Anlagegruppe ILSSP ausgelagert. Dies soll verhindern, dass die Anlagegruppen „IST ILS USD“ und „IST ILS HEDGED CHF“ für Zeichnungen und Rücknahmen geschlossen werden müssen. Die Anlagegruppe ist gegen den Schweizer Franken nicht abgesichert.

Performance in USD (in %, netto nach Kosten)

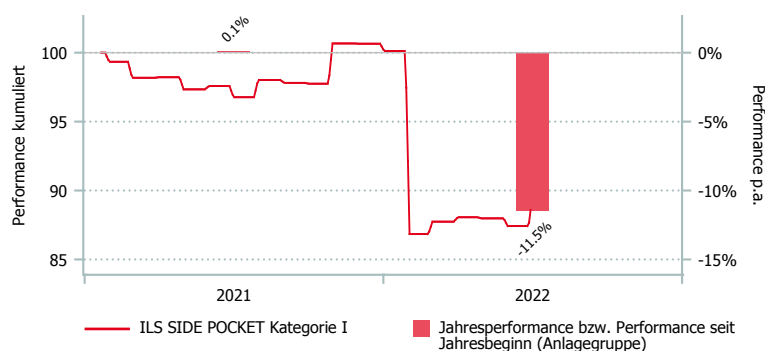

	1 Mt.	3 Mt.	6 Mt.	1 J.	3 J.*	5 J.*	Vol. 3 J.
ILSSP Kat. I USD	1.35	0.61	-11.51	-8.44	-	-	-
ILSSP Kat. II CHF	1.22	4.66	-7.02	-5.18	-	-	-

*annualisiert

	2016	2017	2018	2019	2020	2021*	YTD
ILSSP Kat. I USD	-	-	-	-	-	0.12	-11.51
ILSSP Kat. II CHF	-	-	-	-	-	3.18	-7.02

*seit Lancierung



ILS SIDE POCKET (ILSSP)

Aufteilung des Portfolios (in %)

Top 10 (in %)

	ILSSP
Fronted Facility All Perils WW A	32.4
Occurr. Excess of loss All Perils USA A	12.0
Quota Share All Perils WW A	11.1
Aggregate Excess of Loss All Perils WW	6.0
Specialty All Perils WW	5.8
Fronted Facility All Perils WW B	3.5
Occurr. Excess of loss All Perils USA B	3.3
Quota Share Marine WW	2.9
Quota Share All Perils WW B	2.9
Quota Share All Perils WW C	1.9

Instrumente (in %)

	ILSSP
Off Risk	88.9
Sonstige (inkl. Liq.)	11.1

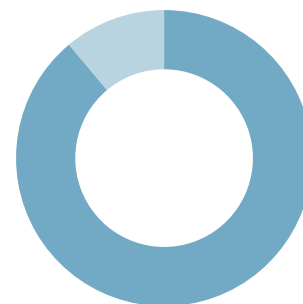

Fälligkeiten (in %)

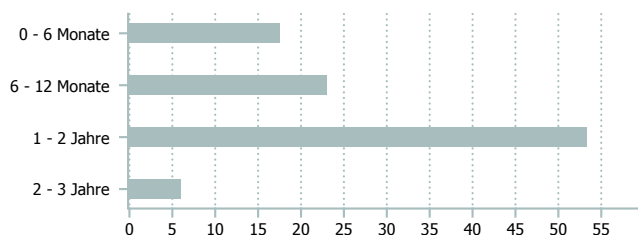

Kategorienübersicht

	Kategorie I	Kategorie II
Valor	58.879.336	58.879.356
ISIN	CH0588793361	CH0588793569
TER KGAST ¹ in % p.a. per 30.09.2021	1.06	1.09
davon TER Zielfonds ² in % p.a. per 30.09.2021	0.89	0.89

¹ Die Betriebsaufwandquote TER KGAST deckt sämtliche Kosten mit Ausnahme der Transaktionskosten und der transaktionsbezogenen steuerlichen Abgaben ab.

² Die TER Zielfonds entsprechen den gewichteten TER der unterliegenden Publikumfonds respektive der institutionellen Fonds der IST. Die Angabe entspricht der Höhe des zuletzt berechneten TER und bietet keine Gewähr für eine entsprechende Höhe in der Zukunft.

AKTIEN SCHWEIZ SPI PLUS (ASPI)

Eckdaten

Depotbank	Bank Lombard Odier & Co AG
Lancierung	September 2007
Währung	CHF
Zeichnung/Rücknahme	täglich bis 14 Uhr (T)
Ende Geschäftsjahr	30. September
Ausschüttung	thesaurierend
Benchmark	SPI
Fondsvermögen	CHF 8.52 Mio.
Basisportfolio	CHF 153.17 Mio.
Anzahl Positionen	68
Kursquelle	Bloomberg IST2ASP istfunds.ch
NAV Kategorie I	CHF 1'920.38

Fondsmanager

Fondsmanager	Swiss Rock AM
Fondsmanager seit	März 2013

Zeichnung / Rücknahme

Valuta Zeichnung	T + 2 Tage
Valuta Rücknahme	T + 2 Tage

Kennzahlen

Tracking Error ex-post	1.09%
Beta	0.99

ESG

Stimmrechtsausübung	Ja
Ausschlussliste	Ja

Anlagepolitik

AKTIEN SCHWEIZ SPI PLUS ist eine aktiv, nach einem quantitativen Modellansatz bewirtschaftete Anlagegruppe. Die Titel des Swiss Performance Indexes (SPI) bilden das Universum. Der Fokus des eingesetzten Titelselektionsmodells liegt auf den Aspekten Profitabilität (z.B. ROE, Cashflow), Momentum (z.B. Revision von Gewinnschätzungen, Sentiment) und Bewertung (z.B. Dividendenrendite, EBITDA/EV). Das Portfolio weist typischerweise ca. 60 Positionen auf, deren Gewichtung maximal 2% von der Gewichtung des Titels im SPI abweichen darf. Der angestrebte ex-ante Tracking Error beträgt max. 1.5%.

Die ESG-Kriterien des Schweizer Vereins für verantwortungsbewusste Kapitalanlagen (SVVK-ASIR) werden angewendet. Unternehmen, die auf der Ausschlussliste des SVVK-ASIR figurieren, werden nicht ins Portfolio aufgenommen. Von der Anlage ebenfalls ausgeschlossen sind Unternehmen (Bergbauunternehmen oder Stromerzeuger), die mehr als 25% ihres Umsatzes aus thermischer Kohle erzeugen, basierend auf den Klassifizierungen von Sustainalytics. Weitere Informationen siehe ESG-Factsheet unter istfunds.ch/produkte-kurse.

Morningstar Style-Box™, 1

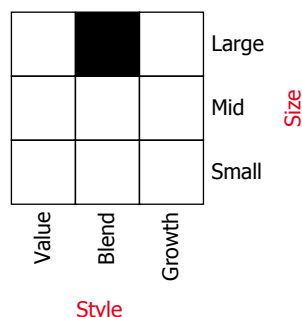

Quelle: Morningstar

Performance in CHF (in %, netto nach Kosten)

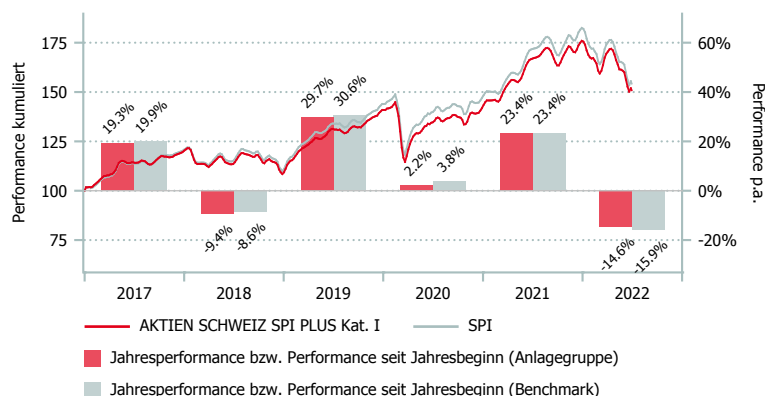

	1 Mt.	3 Mt.	6 Mt.	1 J.	3 J.*	5 J.*	Vol. 3 J.
ASPI Kat. I	-6.87	-10.43	-14.65	-9.30	4.90	5.88	13.25
BM	-7.27	-10.97	-15.87	-9.86	4.92	6.43	13.38

*annualisiert

	2016	2017	2018	2019	2020	2021	YTD
ASPI Kat. I	0.68	19.33	-9.44	29.74	2.20	23.44	-14.65
BM	-1.41	19.92	-8.57	30.59	3.82	23.38	-15.87

Aufteilung des Portfolios (in %)

Top 10 (in %)

	ASPI	BM
Nestlé (N)	20.3	20.9
Roche (GS)	15.3	14.9
Novartis (N)	13.7	12.9
Zurich Insurance Grp (N)	4.9	4.2
UBS Group (N)	4.1	-
ABB Ltd (N)	3.4	-
Cie Fin. Richemont (N)	2.8	3.5
Holcim	2.0	-
Lonza Group (N)	1.8	-
Swiss Life Holding (N)	1.7	-

Branchen (in %)

	ASPI	BM
Gesundheitswesen	36.4	36.7
Basiskonsumgüter	21.9	23.1
Finanzwesen	16.6	15.0
Industrie	10.6	9.6
Nicht-Basiskonsumgüter	6.1	4.6
Roh-, Hilfs- & Betriebsstoffe	4.6	6.8
IT-Dienstleistungen	1.7	1.8
Telekomdienstleistungen	1.7	0.9
Immobilien	0.0	1.4
Versorger	0.0	0.2
Sonstige (inkl. Liq.)	0.6	0.0

Kategorienübersicht

	Kat. I	Kat. II *	Kat. III *
Valor	3.237.591	3.237.598	3.237.610
ISIN	CH0032375914	CH0032375989	CH0032376102
Investitionsgrösse in CHF	< 10 Mio.	10 - 30 Mio.	> 30 Mio.
TER KGAST ² in % p.a. per 30.09.2021	0.31	-	-
davon TER Zielfonds ³ in % p.a. per 30.09.2021	0.15	-	-
ex-ante TER ⁴ in % p.a. per 31.01.2021	0.30	-	-
Gebühren Kauf / Verkauf in % ⁵	0.06	0.06	0.06

¹ Die Morningstar Style Box™ zeigt die Anlagestrategie eines Fonds an. Informationen unter www.morningstar.com.

² Die Betriebsaufwandquote TER KGAST deckt sämtliche Kosten mit Ausnahme der Transaktionskosten und der transaktionsbezogenen steuerlichen Abgaben ab.

³ Die TER Zielfonds entsprechen den gewichteten TER der unterliegenden Publikumfonds respektive der institutionellen Fonds der IST. Die Angabe entspricht der Höhe des zuletzt berechneten TER und bietet keine Gewähr für eine entsprechende Höhe in der Zukunft.

⁴ Die Total Expense Ratio ex ante (TER ex ante) antizipiert alle Kosten, die im Durchschnitt der nächsten 12 Monate bei gleich bleibenden Voraussetzungen dem Fondsvermögen belastet werden (Betriebsaufwand).

⁵ zu Gunsten der Anlagegruppe

* zur Zeit nicht aktiv

Datenquelle Benchmark: SIX Swiss Exchange

AKTIEN SCHWEIZ MINIMUM VARIANZ (ASMV)

Eckdaten

Depotbank	Bank Lombard Odier & Co AG
Lancierung	Oktober 2013
Währung	CHF
Zeichnung/Rücknahme	täglich bis 14 Uhr (T)
Ende Geschäftsjahr	30. September
Ausschüttung	thesaurierend
Benchmark	SPI
Fondsvermögen	CHF 76.06 Mio.
Anzahl Positionen	36
NAV Kategorie II	CHF 1'955.93
NAV Kategorie III	CHF 1'961.05

Fondsmanager

Fondsmanager	Unigestion
Fondsmanager seit	Oktober 2013
Unterzeichnung UNPRI	ja

Zeichnung / Rücknahme

Valuta Zeichnung	T + 3 Tage
Valuta Rücknahme	T + 3 Tage

Kennzahlen

Tracking Error ex-post	2.37%
Beta	0.95

ESG

Stimmrechtsausübung	Ja
Ausschlussliste	Ja

Morningstar Style-Box™, 1

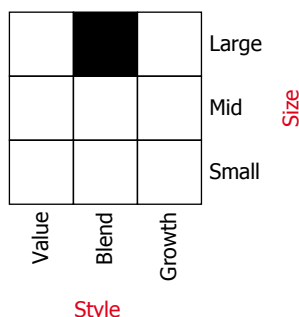

Quelle: Morningstar

Anlagepolitik

AKTIEN SCHWEIZ MINIMUM VARIANZ ist eine aktiv verwaltete Anlagegruppe für Schweizer Aktien. Als Basis dienen die Titel des Swiss Performance Indexes, wobei in einem ersten Schritt illiquide und Titel mit instabilen Risikoprofil ausgesondert werden. Unter Verwendung eines proprietären Quant Modells wird im zweiten Schritt das Portfolio mit dem Ziel des minimalen Risikos konstruiert. Eine auf fundamentalem Research basierende Prüfung bildet den dritten Schritt in der Portfoliokonstruktion. Das Portfolio besteht in der Regel aus 35 – 50 Positionen. Die Gewichtung einer Position darf maximal 5% über der Gewichtung des entsprechenden Titels im Swiss Performance Index (SPI) liegen.

Ziel der Anlagegruppe ist, im mittel- bis längerfristigen Horizont die Indexperformance bei vergleichsweise tieferer Volatilität des Portfolios zu übertreffen.

Die ESG-Kriterien des Schweizer Vereins für verantwortungsbewusste Kapitalanlagen (SVVK-ASIR) werden angewendet. Unternehmen, die auf der Ausschlussliste des SVVK-ASIR figurieren, werden nicht ins Portfolio aufgenommen. Von der Anlage ebenfalls ausgeschlossen sind Unternehmen (Bergbauunternehmen oder Stromerzeuger), die mehr als 25% ihres Umsatzes aus thermischer Kohle erzeugen, basierend auf den Klassifizierungen von Sustainalytics. Die Aktionärsstimmrechte werden aktiv wahrgenommen, basierend auf Empfehlungen eines Corporate Governance Spezialisten. Seit Januar 2020 werden die Aktionärsstimmrechte aktiv durch den mandatierten Manager wahrgenommen, basierend auf Empfehlungen von Corporate Governance Spezialisten. Weitere Informationen siehe ESG-Factsheet unter istfunds.ch/produkte-kurse.

Performance in CHF (in %, netto nach Kosten)

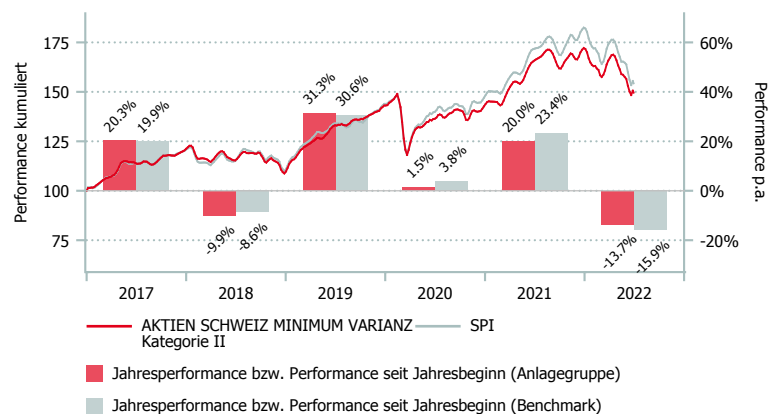

	1 Mt.	3 Mt.	6 Mt.	1 J.	3 J.*	5 J.*	Vol. 3 J.
ASMV Kat. II	-5.69	-9.31	-13.65	-9.46	4.16	5.79	12.90
ASMV Kat. III	-5.68	-9.30	-13.64	-9.43	4.21	5.83	12.90
BM	-7.27	-10.97	-15.87	-9.86	4.92	6.43	13.38

*annualisiert

	2016	2017	2018	2019	2020	2021	YTD
ASMV Kat. II	4.56	20.31	-9.90	31.26	1.49	19.98	-13.65
ASMV Kat. III	4.57	20.37	-9.86	31.32	1.54	20.03	-13.64
BM	-1.41	19.92	-8.57	30.59	3.82	23.38	-15.87

AKTIEN SCHWEIZ MINIMUM VARIANZ (ASMV)

Aufteilung des Portfolios (in %)

Top 10 (in %)

	ASMV	BM
Nestlé (N)	20.0	20.9
Roche (GS)	14.4	14.9
Novartis (N)	13.0	12.9
Zurich Insurance Grp (N)	4.9	4.2
Swisscom (N)	3.8	0.9
Cie Fin. Richemont (N)	3.6	3.5
Swiss Re AG (N)	3.6	1.4
Psp Swiss Property (N)	3.3	0.3
Swiss Prime Site (N)	3.2	0.4
Dksh Holding	3.2	0.2

Branchen (in %)

	ASMV	BM
Gesundheitswesen	32.8	36.7
Basiskonsumgüter	22.9	23.1
Finanzwesen	13.2	15.0
Immobilien	7.3	1.4
Industrie	7.2	9.6
Nicht-Basiskonsumgüter	6.2	4.6
IT-Dienstleistungen	4.5	1.8
Telekomdienstleistungen	3.8	0.9
Roh-, Hilfs- & Betriebsstoffe	1.7	6.8
Versorger	0.0	0.2
Sonstige (inkl. Liq.)	0.5	0.0

Kategorienübersicht

	Kategorie II	Kategorie III
Valor	34.706.367	22.431.333
ISIN	CH0347063676	CH0224313335
Investitionsgrösse in CHF	-	> 30 Mio.
TER KGAST ² in % p.a. per 30.09.2021	0.50	0.46
davon TER Zielfonds ³ in % p.a. per 30.09.2021	0.38	0.38
Gebühren Kauf / Verkauf in % ⁴	0.10	0.10

¹ Die Morningstar Style Box™ zeigt die Anlagestrategie eines Fonds an. Informationen unter www.morningstar.com.

² Die Betriebsaufwandquote TER KGAST deckt sämtliche Kosten mit Ausnahme der Transaktionskosten und der transaktionsbezogenen steuerlichen Abgaben ab.

³ Die TER Zielfonds entsprechen den gewichteten TER der unterliegenden Publikumfonds respektive der institutionellen Fonds der IST. Die Angabe entspricht der Höhe des zuletzt berechneten TER und bietet keine Gewähr für eine entsprechende Höhe in der Zukunft.

⁴ zu Gunsten der Anlagegruppe

Datenquelle Benchmark: SIX Swiss Exchange

MIXTA OPTIMA 30 (MOB)

Eckdaten

Depotbank	Bank Lombard Odier & Co AG
Lancierung	September 2007
Währung	CHF
Zeichnung/Rücknahme	täglich bis 14 Uhr (T)
Ende Geschäftsjahr	30. September
Ausschüttung	thesaurierend
Benchmark	MO30 Customised
Fondsvermögen	CHF 72.33 Mio.
Anzahl Positionen	35
Kursquelle	Bloomberg ISTMIBA istfunds.ch
NAV Kategorie I	CHF 2'599.38
NAV Kategorie II	CHF 2'599.52

Fondsmanager

Fondsmanager	IST
Fondsmanager seit	September 2007

Zeichnung / Rücknahme

Valuta Zeichnung	T + 2 Tage
Valuta Rücknahme	T + 2 Tage

Kennzahlen

Duration Obligationen CHF	4.57 Jahre
Duration Obligationen Fremdwährungen	6.44 Jahre
Gewichtete Duration	4.90 Jahre

Anlagepolitik

MIXTA OPTIMA 30 ist ein aktiv bewirtschaftetes Mischvermögen, welches eine neutrale Aktienquote (ohne Immobilien) von 30% anstrebt. Daneben ist das Portfolio mit 22.5% in in- und ausländischen Immobilien engagiert. Die Anlagegruppe ist als kostengünstiger Fund-of-Fund konzipiert, wobei die Anlagen soweit wie möglich in die von der IST emittierten institutionellen Fonds erfolgen. In den übrigen Fällen werden Kollektivgefässe von Drittenbiestern eingesetzt. Für alle zugelassenen Anlageklassen sind nebst der Normquote zusätzlich Bandbreiten festgelegt. Die Ausrichtung auf Normquoten führt zu einem antizyklischen Anlageverhalten, das im Ergebnis langfristig bessere Renditen hervorbringen soll als prozyklische Anlagemuster. Das Mischvermögen entspricht in seiner Ausrichtung den Richtlinien des BVG (BVV2). Die Benchmark ist customised.

Performance in CHF (in %, netto nach Kosten)

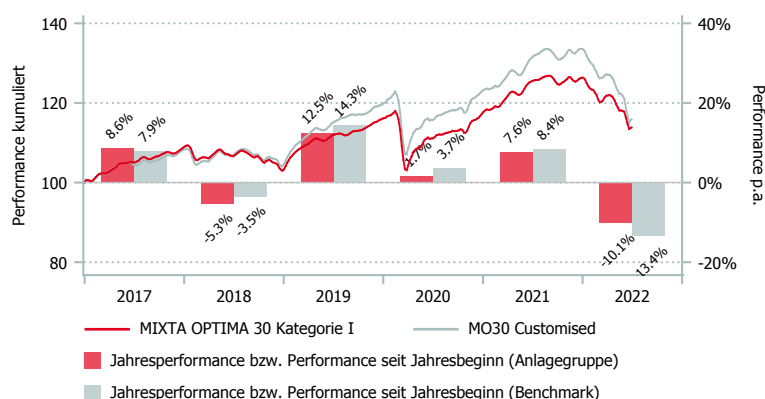

	1 Mt.	3 Mt.	6 Mt.	1 J.	3 J.*	5 J.*	Vol. 3 J.
MOB Kat. I	-3.85	-6.52	-10.13	-9.26	0.67	1.64	7.15
MOB Kat. II	-3.85	-6.51	-10.13	-9.26	0.68	1.64	7.15
BM	-4.95	-8.59	-13.38	-11.81	0.32	2.19	7.83

*annualisiert

	2016	2017	2018	2019	2020	2021	YTD
MOB Kat. I	2.93	8.62	-5.31	12.51	1.73	7.60	-10.13
MOB Kat. II	2.93	8.62	-5.31	12.51	1.73	7.60	-10.13
BM	2.88	7.92	-3.52	14.32	3.68	8.39	-13.38



MIXTA OPTIMA 30 (MOB)

Aufteilung des Portfolios (in %)

Top 10 (in %)

	MOB
IF IST Aktien Schweiz SPI Plus	17.2
Avadis F OB CH INLD IST	9.9
Swiss Life IF Bond CHF Foreign I-A 1	9.8
Pensimo Casareal AST	8.3
IF IST Wandelobligationen Global HDG CHF	6.4
Kempen (L) Global Property I	3.9
Pictet (Lux) USA Index I	3.4
Capital Global Corporate Bond A11H CHF	3.1
LOF (CH) Ultra Low CHF SD	2.6
NB EM Debt Corporate CHF HDG	2.6

Währungen (in %)

	MOB
CHF	83.3
EUR	3.3
USD	1.7
JPY	0.8
GBP	0.4
CNY	0.3
CAD	0.2
AUD	0.1
DKK	0.1
Übrige	9.9

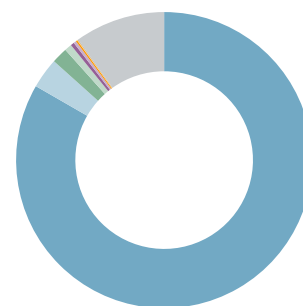

Asset Allokation (in %)

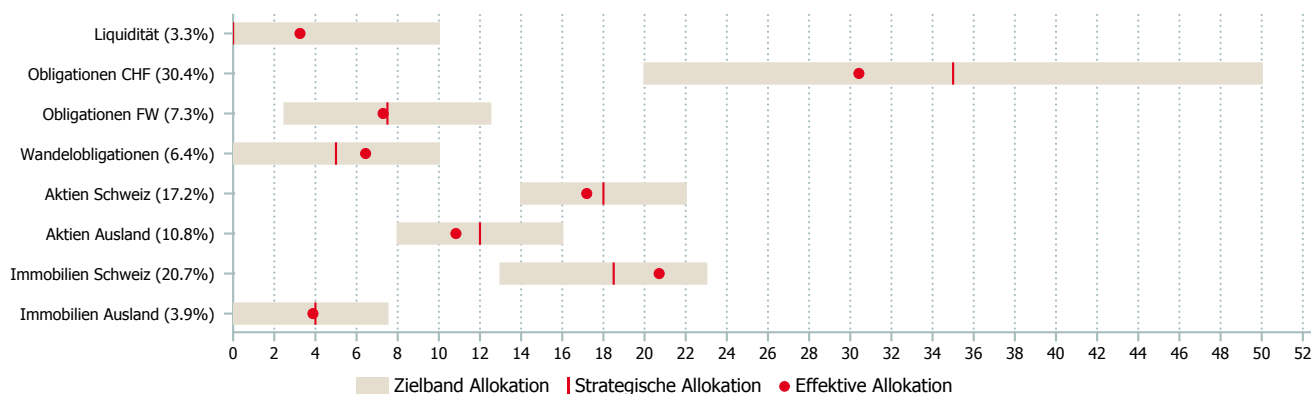

Kategorienübersicht

	Kategorie I	Kategorie II
Valor	3.237.560	22.444.384
ISIN	CH0032375609	CH0224443843
Investitionsgrösse in CHF	< 10 Mio.	10 - 30 Mio.
TER KGAST ¹ in % p.a. per 30.09.2021	0.62	-
davon TER Zielfonds ² in % p.a. per 30.09.2021	0.37	-
ex-ante TER ³ in % p.a. per 01.10.2021	0.58	0.52
Gebühren Kauf / Verkauf in % ⁴	0.10/0.20	0.10/0.20

¹ Die Betriebsaufwandquote TER KGAST deckt sämtliche Kosten mit Ausnahme der Transaktionskosten und der transaktionsbezogenen steuerlichen Abgaben ab.

² Die TER Zielfonds entsprechen den gewichteten TER der unterliegenden Publikumsfonds respektive der institutionellen Fonds der IST. Die Angabe entspricht der Höhe des zuletzt berechneten TER und bietet keine Gewähr für eine entsprechende Höhe in der Zukunft.

³ Die Total Expense Ratio ex ante (TER ex ante) antizipiert alle Kosten, die im Durchschnitt der nächsten 12 Monate bei gleich bleibenden Voraussetzungen dem Fondsvermögen belastet werden (Betriebsaufwand).

⁴ zu Gunsten der Anlagegruppe

Datenquelle Benchmark: Diverse/Bloomberg

WOHNBAUHYPOTHEKEN SCHWEIZ (WHS)

Eckdaten

Korrespondenzbank	Bank Lombard Odier & Co AG
Lancierung	November 2021
Währung	CHF
Zeichnung/Rücknahme	gemäss Prospekt
Ende Geschäftsjahr	30. September
Ausschüttung	thesaurierend
Benchmark	SBI Domestic AAA-BBB 7-10 TR
Fondsvermögen	CHF 31.75 Mio.
NAV Kategorie III	CHF 729.58

Fondsmanager

Fondsmanager	Avobis Invest AG
Fondsmanager seit	November 2021

Kennzahlen

Rendite auf Verfall	2.50%
SBI Domestic Pfandbrief 7-10 Yield	1.66%
Modified Duration	10.00 Jahre
Durchschnittliche Laufzeit Hypotheken	10.79 Jahre
Durchschnittliche Belehnung	54.01%
Anzahl Hypotheken	95

Anlagepolitik

Die Anlagegruppe WOHNBAUHYPOTHEKEN SCHWEIZ investiert in erstrangige Hypotheken, vornehmlich besichert durch selbstbewohntes Eigentum, in der ganzen Schweiz. Der Fokus liegt auf einer guten Schuldnerbonität. Es können sämtliche Arten von Hypotheken (fix, variabel, Geldmarkt-basiert) zwischen 2–15 Jahren vergeben werden. Die Anlagegruppe bietet eine breite Diversifikation über Laufzeiten und Arten der Hypotheken sowie Regionen. WOHNBAUHYPOTHEKEN SCHWEIZ eignet sich als klassischer CHF-Obligationenersatz.

Bewertungsmethodik

Die Bewertungsmethodik basiert auf der Grundlage des «Discounted Cash Flow (DCF)» Modells. Die zukünftigen Zahlungsströme werden mit den jeweils geltenden Marktsätzen (Saron und Swap) der entsprechenden Laufzeiten abdiskontiert, wobei Laufzeiten mit negativen Marktsätzen nicht abdiskontiert werden (Floor der Hypotheken liegt bei null Prozent.)

Performance in CHF (in %, netto nach Kosten)

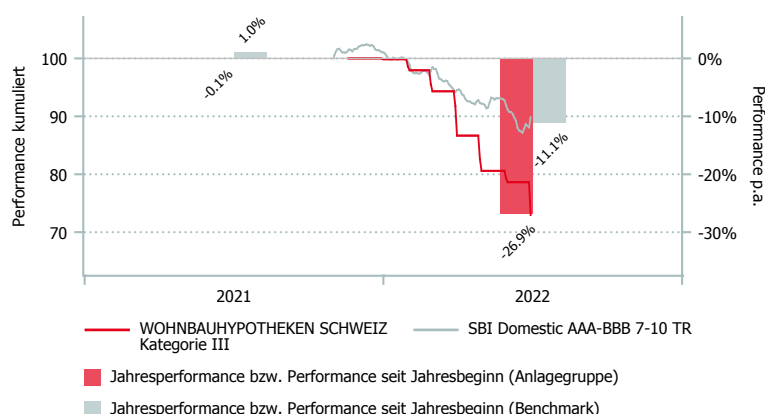

	1 Mt.	3 Mt.	6 Mt.	1 J.	3 J.*	5 J.*	Vol. 3 J.
WHS Kat. III	-7.20	-15.82	-26.93	-	-	-	-
BM	-2.16	-5.08	-11.08	-	-	-	-

*annualisiert

	2016	2017	2018	2019	2020	2021*	YTD
WHS Kat. III	-	-	-	-	-	-0.15	-26.93
BM	-	-	-	-	-	1.05	-11.08

*seit Lancierung



WOHNBAUHYPOTHEKEN SCHWEIZ (WHS)

Aufteilung des Portfolios (in %)

Regionen (in %)

Region	WHS
Nordwestschweiz	26.9
Region Zürich	23.8
Region Genfersee	17.2
Region Bern	16.8
Region Südschweiz	4.1
Ostschweiz	3.8
übrige Westschweiz	3.7
Innerschweiz	3.7

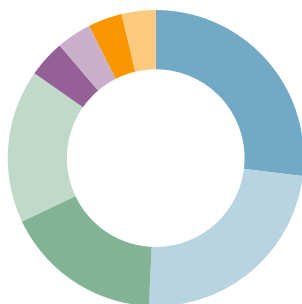

Nutzungsart (in %)

Nutzungsart	WHS
Selbstbenutztes Wohneigentum	98.1
Vermietete Ferienwohnung, Ferienhaus	1.9

Vermögensstruktur (in %)

Vermögensstruktur	WHS
Hypotheken	99.8
Liquidität	0.2

Hypothekenarten (in %)

Hypothekenarten	WHS
Festhypotheken	99.2
Geldmarktbasierte Hypotheken	0.8

Fälligkeiten (in %)

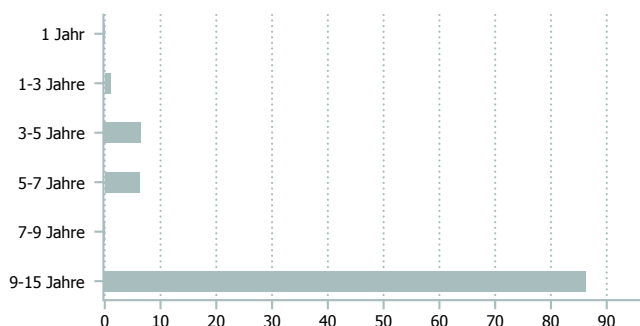

Nettobelehrung (in %)

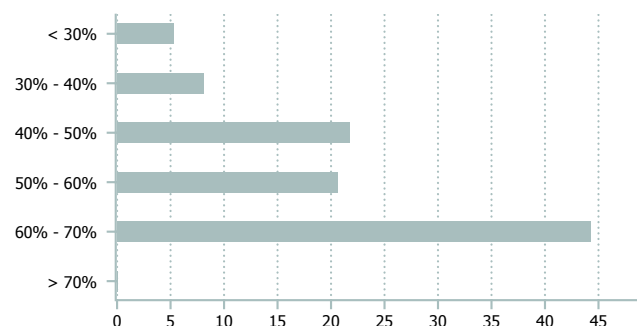

Kategorienübersicht

	Kategorie III
Valor	113.343.073
ISIN	CH1133430731
TER KGAST ¹ in % p.a. per 30.09.2021	0.00
ex-ante TER ² in % p.a. per 31.10.2021	0.26
Zusätzliche Kosten für Sourcing in % per 31.12.2021	0.11
Gebühren Kauf / Verkauf in CHF ³	162.00

¹ Die Betriebsaufwandquote TER KGAST deckt sämtliche Kosten mit Ausnahme der Transaktionskosten und der transaktionsbezogenen steuerlichen Abgaben ab.

² Die Total Expense Ratio ex ante (TER ex ante) antizipiert alle Kosten, die im Durchschnitt der nächsten 12 Monate bei gleich bleibenden Voraussetzungen dem Fondsvermögen belastet werden (Betriebsaufwand).

³ zu Gunsten der Anlagegruppe

DIE PRI-INITIATIVE UND DIE SECHS PRINZIPIEN

Gemeinsam mit ihrem internationalen Netzwerk an Unterzeichnern widmet sich die PRI-Initiative der praktischen Umsetzung der sechs Prinzipien für verantwortliches Investieren. Ziel ist ein besseres Verständnis der Auswirkungen von Investitionsaktivitäten auf Umwelt-, Sozial- und Unternehmensführungsthemen sowie die Unterstützung der Unterzeichner bei der Integration dieser Fragestellungen in ihre Investitionsentscheidungen. Die sechs Prinzipien wurden von Investoren entwickelt und werden durch die UN gefördert. Der Initiative sind inzwischen mehr als 3'800 Mitglieder aus 60 Ländern angeschlossen, die zusammen über ein Anlagekapital von mehr als 121 Billionen US-Dollar verfügen.

MISSION DER PRI-INITIATIVE: ÜBERZEUGUNGEN UND ZIELE

Wir glauben, dass langfristige Wertschöpfung nur in einem wirtschaftlich effizienten, nachhaltig gestalteten globalen Finanzsystem möglich ist. Ein derartiges System wird langfristige, verantwortungsvolle Investitionen belohnen und sowohl der Umwelt als auch der Gesellschaft als Ganzes zugutekommen. Durch Unterstützung bei Einführung und Umsetzung dieser Prinzipien setzt sich die PRI-Initiative für die Erreichung eines solchen nachhaltigen internationalen Finanzsystems ein. Gute Unternehmensführung, Integrität und Rechenschaftspflichten sollen gefördert und Hindernisse, die durch die auf dem Markt vorherrschenden Methoden, Strukturen und Vorschriften bedingt sind und der Entwicklung einer nachhaltigen Finanzbranche im Weg stehen, beseitigt werden.

DIE SECHS PRINZIPIEN: VERPFLICHTUNGEN DER UNTERZEICHNER

Als institutionelle Investoren stehen wir in der Pflicht, im besten und langfristigen Interesse unserer Nutzniesser zu agieren. Im Rahmen dieser treuhänderischen Aufgabe sind wir davon überzeugt, dass Themen in Bezug auf ökologische und soziale sowie Fragen zur guten Unternehmensführung (ESG) das Ergebnis eines Anlageportfolios (in unterschiedlichem Ausmaß je nach Unternehmen, Branche, Region, Anlageklasse und über verschiedene Zeiträume) beeinflussen können. Weiterhin sind wir uns bewusst, dass die Anwendung dieser Prinzipien zur besseren Abstimmung der Investoreninteressen mit den allgemeinen gesellschaftlichen Zielen beitragen kann.

Aus diesem Grund verpflichten wir uns, soweit mit unserer treuhänderischen Verantwortung vereinbar, zu Folgendem:

1. Wir werden ESG-Themen in die Analyse- und Entscheidungsprozesse im Investmentbereich einbeziehen.
2. Wir werden aktive Anteilseigner sein und ESG-Themen in unserer Investitionspolitik und -praxis berücksichtigen.
3. Wir werden Unternehmen und Körperschaften, in die wir investieren, zu einer angemessenen Offenlegung in Bezug auf ESG-Themen anhalten.
4. Wir werden die Akzeptanz und die Umsetzung der Prinzipien in der Investmentbranche vorantreiben.
5. Wir werden zusammenarbeiten, um unsere Wirksamkeit bei der Umsetzung der Prinzipien zu steigern.
6. Wir werden über unsere Aktivitäten und Fortschritte bei der Umsetzung der Prinzipien Bericht erstatten.

Die Prinzipien für verantwortliches Investieren wurden von einer internationalen Gruppe institutioneller Investoren entwickelt und tragen der zunehmenden Relevanz von Umwelt-, Sozial- und Unternehmensführungsthemen für die Investitionspraxis Rechnung. Der Prozess wurde vom UNO-Generalsekretär ins Leben gerufen.

Mit der Unterzeichnung der Prinzipien verpflichten wir uns als Investoren öffentlich zur ihrer Einführung und Umsetzung, soweit mit unseren treuhänderischen Verpflichtungen vereinbar. Darüber hinaus verpflichten wir uns zur Auswertung der Wirksamkeit der Prinzipien sowie der Verbesserung ihrer Inhalte im Laufe der Zeit. Wir sind davon überzeugt, dass wir hierdurch unsere Verpflichtungen gegenüber unseren Nutzniessern besser erfüllen und unsere Anlagepraxis besser an den allgemeinen gesellschaftlichen Zielen ausrichten können.

Quelle: www.unpri.org

SVVK-ASIR SCHWEIZER VEREIN FÜR VERANTWORTUNGSBEWUSSTE KAPITALANLAGEN

Das Ziel des SVVK ist es seine Mitglieder darin zu unterstützen, ihre Verantwortung gegenüber Umwelt, Gesellschaft und Wirtschaft ganzheitlich wahrnehmen zu können. Die Dienstleistungen des SVVK-ASIR erstrecken sich über Grundlagenerarbeitung, Screening und Monitoring der Portfolios, Dialog mit Unternehmen, Ausschlussempfehlungen, bis hin zur Kommunikation und dem Wissenstransfer.

Der Verein erbringt folgende Dienstleistungen für seine Mitglieder:

- Grundlagen: Erarbeiten von konkreten Regeln zur Umsetzung möglichst objektiver Kriterien (normative Kriterien)
- Screening und Monitoring: Durchleuchten und Überwachen der Portfolios der Mitglieder auf Basis der normativen Kriterien
- Dialog: Dialog mit Unternehmen, bei welchen eine systematische Verletzung der normativen Kriterien festgestellt wird
- Ausschlussempfehlungen: Vorschläge zum Ausschluss von Unternehmen, bei denen der Dialog erfolglos war, oder deren Geschäftsmodell eine grobe Verletzung der normativen Kriterien verursacht
- Kommunikation: Übernahme einzelner Kommunikationsaufgaben für die Mitglieder

Quelle und weiterführende Informationen unter www.svvk-asir.ch

IST Investmentstiftung

IST2 Investmentstiftung

Manessestrasse 87 | 8045 Zürich

Tel. 044 455 37 00 | Fax 044 455 37 01

info@istfunds.ch

IST Fondation d'investissement

IST2 Fondation d'investissement

Avenue Ruchonnet 2 | 1003 Lausanne

Tel. 021 311 90 56 | Fax 044 455 37 01

info@istfunds.ch